



Kadastrale kaart bestaande situatie 1:500

Kadastrale gegevens;

gemeente: Aalburg

sectie: F

no.: 3381

schaal: 1:500

- Perceelsgrenzen
- Bestaande bebouwing
- Nieuwe bebouwing
- Bestaande verharding: 220m<sup>2</sup>
- Nieuwe verharding: 225m<sup>2</sup>

**Gegevens toekomstige bebouwing:**

Bebouwd oppervlak nieuwe woning: 118m<sup>2</sup>

Bebouwd oppervlak bijgebouw+hellingbaan kelder: 82,6m<sup>2</sup>

Oppervlakte nieuw perceel: ~670m<sup>2</sup>

Oppervlakte bestaand perceel: 1489m<sup>2</sup>

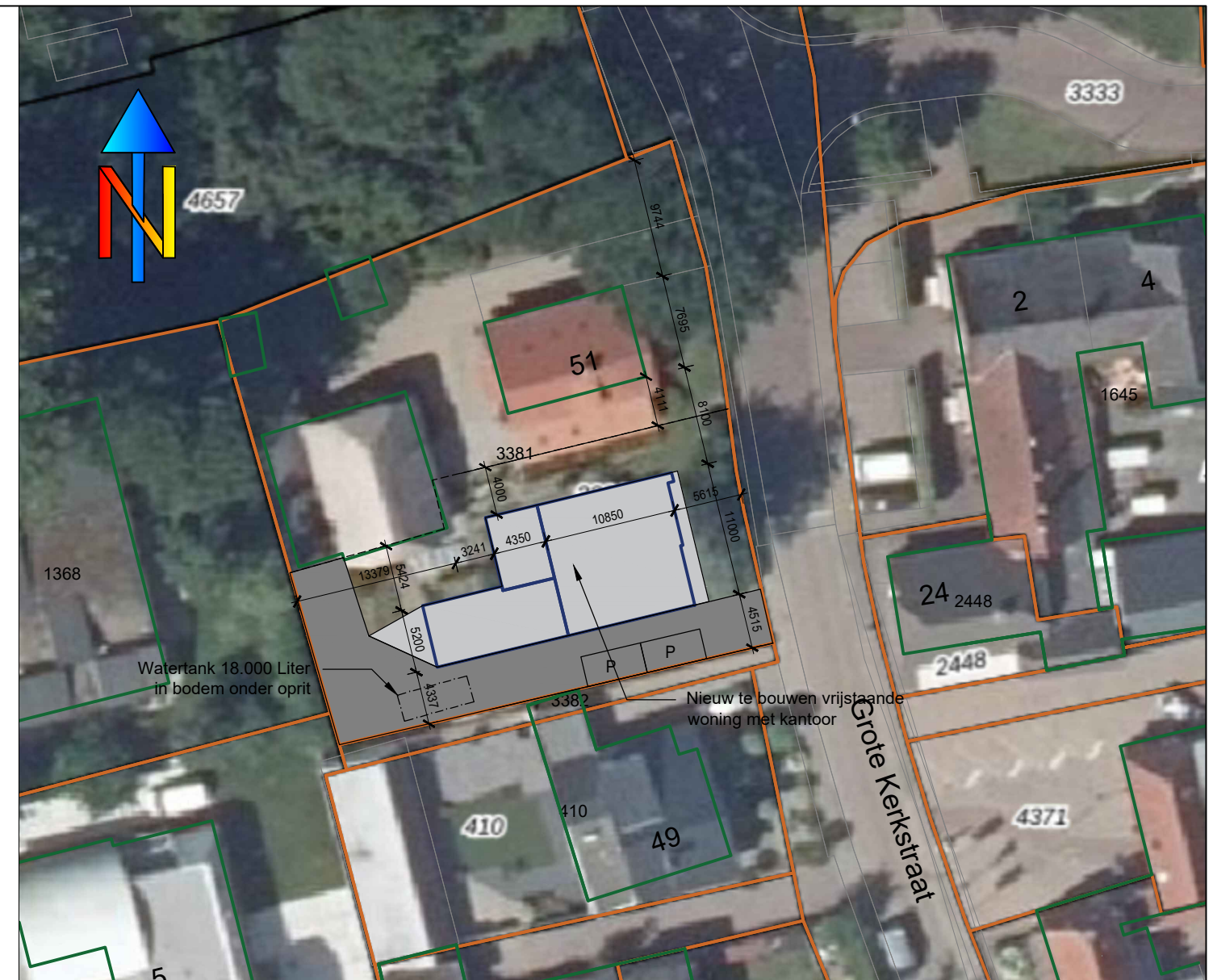

Kadastrale kaart nieuwe situatie 1:500

Omschrijving: Nieuw te bouwen vrijstaande woning met kantoor

Opdrachtgever:

adres:

postcode:

plaats:



Van Ooijen Bouwadvies

Tel: 06-24283857 Web: www.vanooijenbouwadvies.nl E-mail: info@vanooijenbouwadvies.nl

Onderdeel: Kadastrale situatie

Van Ontwerp tot Realisatie

Werkadres: Grote kerkstraat tussen nr 49&51 te Wijk en Aalburg

tekenaar: C.G. van Ooijen

Formaat: A3

Tekeningstatus: Def.

Datum: 19-06-2020

Schaal: 1:500

Tekeningnummer: 20-059-D00

Wijziging A: 10-10-2020 aanvulling kadaster

Wijziging C: 20-07-2022 aanpassing woning

Wijziging B: 13-12-2021 1e ontwerp woning

Wijziging D: 03-10-2023 oppervlaktewater en verharding

© Copyright

Wijziging E: 17-04-2024 Positie watertank

deze tekening is ons eigendom en mag zonder onze schriftelijke toestemming niet worden gekopieerd, vermenigvuldigd of aan derden ter inzage worden gegeven

