

**BESTEMMINGSPLAN KERKVERREWEIDE
TE WIJK EN AALBURG**

**Akoestisch onderzoek naar wegverkeerslawaai
en onderzoek naar de luchtkwaliteit vanwege het wegverkeer**

ALCEDO 

**GEEN GEDOE.
GRAAG GEDAAN.**

BESTEMMINGSPLAN KERKVERREWEIDE TE WIJK EN AALBURG

Akoestisch onderzoek naar wegverkeerslawaai en onderzoek naar de luchtkwaliteit vanwege het wegverkeer

Rapportnummer: 22-08914.R01.V01
Status: definitief
Datum: 18 maart 2022

In opdracht van: Tankens Andel B.V.
Hoofdgraaf 69a
4281 NN Andel
Contactpersoon: Dhr. P. Tankens

Uitgevoerd door: Alcedo B.V.
Postbus 140 7450 AC Holten
Ondernemersweg 3 7451 PK Holten
Contactpersoon: Mw. ing. J.M. van Braam
Telefoon: 085 – 822 99 00
Internet: www.alcedo.nl
E-mail: Jacqueline.vanBraam@alcedo.nl



INHOUD

1	INLEIDING	3
2	WEGVERKEERSLAWAAI	4
2.1	Wettelijk kader	4
2.1.1	Zones langs wegen	4
2.1.2	Grenswaarden wegverkeerslawaaï	4
2.1.3	Gemeentelijk geluidsbeleid	5
2.1.4	Stiller verkeer in de toekomst	5
2.2	Verkeersgegevens	5
2.3	Rekenmodel	6
2.4	Rekenresultaten en beoordeling	7
2.5	Afweging maatregelen	8
2.6	Gevelmaatregelen	8
3	LUCHTKWALITEIT	9
3.1	Toetsingskader	9
3.1.1	Wet milieubeheer	9
3.1.2	Besluit NIBM en Regeling NIBM	9
3.1.3	Regeling beoordeling luchtkwaliteit 2007	10
3.1.4	Normen	10
3.2	Rekenmodel	11
3.2.1	Verkeersgegevens	11
3.2.2	Rekenmodel	11
3.3	Berekeningsresultaten	12
4	CONCLUSIE	14

Bijlagen

- Bijlage 1 Situatietekening
- Bijlage 2 Figuren rekenmodel wegverkeerslawaaï
- Bijlage 3 Invoergegevens rekenmodel wegverkeerslawaaï
- Bijlage 4 Rekenresultaten wegverkeerslawaaï
- Bijlage 5 Figuren rekenmodel luchtkwaliteit
- Bijlage 6 Invoergegevens rekenmodel luchtkwaliteit
- Bijlage 7 Rekenresultaten luchtkwaliteit



1

INLEIDING

In opdracht van Tankens Andel B.V. heeft Alcedo een akoestisch onderzoek uitgevoerd voor de ontwikkeling van woningbouw aan de Kerkverreweide te Wijk en Aalburg.

Naast de akoestische situatie is de luchtkwaliteit ten gevolge van het wegverkeer op de nabijgelegen wegen onderzocht.

Het plangebied is weergegeven in onderstaande figuur.

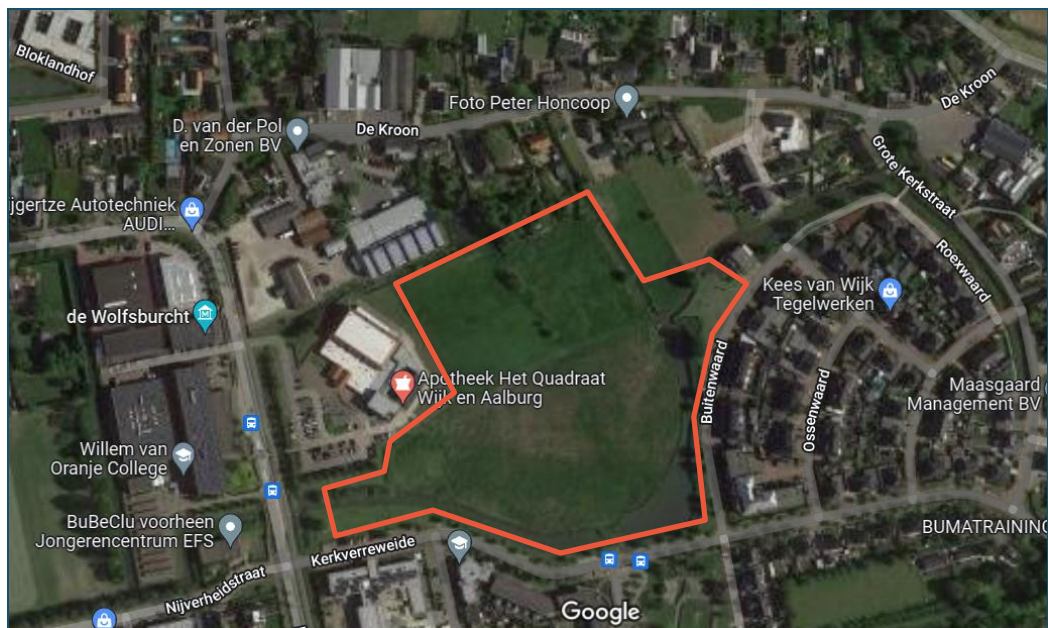

Figuur 1 Ligging plangebied

In dit onderzoek worden de geluidsbelastingen gepresenteerd ten gevolge van wegverkeerslawaai van de Wijksestraat. Tevens worden in het kader van goed ruimtelijk ordenen de geluidsbelastingen gepresenteerd ten gevolge van het wegverkeerslawaai van de relevante 30 km/uur wegen.

Doel van het onderzoek naar de luchtkwaliteit is het bepalen of er locaties zijn waar mogelijk de grenswaarden volgens hoofdstuk 5 titel 2 van de Wet milieubeheer vanwege wegverkeer worden overschreden.

Uitgangspunt voor het geluidsonderzoek zijn de situatietekening van NieuwBlauw en de van BBMA-beheer ontvangen verkeergegevens. In bijlage 1 is de situatietekening opgenomen.

2

WEGVERKEERSLAWAAI

2.1 Wettelijk kader

In bijlage 2 zijn figuren uit het rekenmodel opgenomen.

2.1.1 Zones langs wegen

Volgens de Wet geluidhinder (Wgh) hebben alle wegen een zone, uitgezonderd een aantal situaties waaronder wegen met een maximum snelheid van 30 km/uur. De zone is een aandachtsgebied waarbinnen een nader akoestisch onderzoek verplicht is.

De breedte van de zone, aan weerszijde van de weg, is afhankelijk van het aantal rijstroken en de aard van de omgeving (stedelijk of buitenstedelijk). In tabel 1 worden de zonebreedten weergegeven voor zover ze in dit onderzoek aan de orde zijn.

Tabel 1 Zonebreedten

Weg(en)	Situatie	Aantal rijstroken	Zonebreedte [m]
Wijksestraat	stedelijk	1 of 2	200

Binnen het plangebied bevinden zich ook 30 km/uur wegen. Deze wegen hoeven vanuit de Wet geluidhinder niet bij het onderzoek te worden betrokken. In het kader van een goede ruimtelijke ordening zijn de geluidsbelastingen afkomstig van deze wegen wel bepaald.

2.1.2 Grenswaarden wegverkeerslawaai

In de Wet geluidhinder worden eisen gesteld aan de toelaatbare geluidsbelasting op de gevels van geluidsgevoelige gebouwen die liggen binnen de geluidszone van een weg.

De voorkeursgrenswaarde voor de geluidsbelasting vanwege wegverkeer bedraagt 48 dB (per weg afzonderlijk beschouwd indien er sprake is van meerdere wegen). Indien de geluidsbelasting hoger is, kan door burgemeester en wethouders een hogere grenswaarde worden vastgesteld. Aan deze hogere grenswaarde is echter een plafond verbonden. De hoogte van dit plafond is afhankelijk van de situatie waarin zich de geluidsgevoelige bestemming bevindt.

De ontwikkeling betreft het realiseren van woningbouw in stedelijk gebied. Het plafond bedraagt voor de ontwikkeling 63 dB.

De hogere grenswaarde kan alleen worden vastgesteld indien toepassing van maatregelen, gericht op het terugbrengen van de geluidsbelasting tot de voorkeursgrenswaarde onvoldoende doeltreffend zal zijn dan wel overwegende bezwaren ontmoet van stedenbouwkundige, verkeerskundige, vervoerskundige, landschappelijke of financiële aard.

Als blijkt dat een hogere grenswaarde moet worden vastgesteld, dient ook te worden bepaald hoe hoog de cumulatieve geluidsbelasting is. De cumulatieve geluidsbelasting is de totale geluidsbelasting vanwege alle geluidsbronnen volgens de Wet geluidhinder. De hogere grenswaarde kan alleen worden vastgesteld als de cumulatie niet leidt tot een onaanvaardbare cumulatieve geluidsbelasting.

2.1.3 Gemeentelijk geluidsbeleid

De gemeente Altena heeft geen geluidsbeleid opgesteld.

2.1.4 Stiller verkeer in de toekomst

De Wet geluidhinder gaat er vanuit dat de geluidsproductie van motorvoertuigen in de toekomst zal afnemen. Bij de beoordeling van de geluidssituatie mag daarmee, volgens artikel 110g van de Wet geluidhinder, rekening worden gehouden. Daarom worden de berekende geluidsbelastingen vanwege wegverkeer gereduceerd met 5 dB bij wegen met een rijsnelheid van minder dan 70 km/uur.

2.2 Verkeersgegevens

De verkeersgegevens voor de berekening van de geluidsbelasting zijn aangeleverd door BBMA-beheer. De gegevens betreffen een prognose voor het jaar 2030. De aangeleverde verkeersgegevens zijn opgenomen in bijlage 2. Om de gegevens voor 2032 te verkrijgen is een autonome groei van 1,5% per jaar toegepast.

Van de Buitenwaarde zijn geen gegevens bekend. Hiervoor is een verkeersgeneratie van 7 bewegingen per woning toegepast. Binnen dit gebied zijn in de toekomstige situatie 83 woningen aanwezig. Het aantal motorvoertuigen per etmaal bedraagt hier $7 \cdot 83 = 581$ mvt/etm.

Op de overige wegen is tevens een verkeersgeneratie van 7 bewegingen per woning toegepast. In het plan zullen maximaal 88 woningen worden gerealiseerd. Het extra aantal motorvoertuigen per etmaal bedraagt op de overige wegen $7 \cdot 88 = 616$ mvt/etm. Dit aantal is naast de autonome groei van 1,5% opgeteld bij de overige wegen.

In de volgende figuur zijn enkele relevante verkeers- en verhardingsgegevens van de lokale wegen samengevat. Gedetailleerde gegevens zijn opgenomen in de invoergegevens van het rekenmodel in bijlage 3.

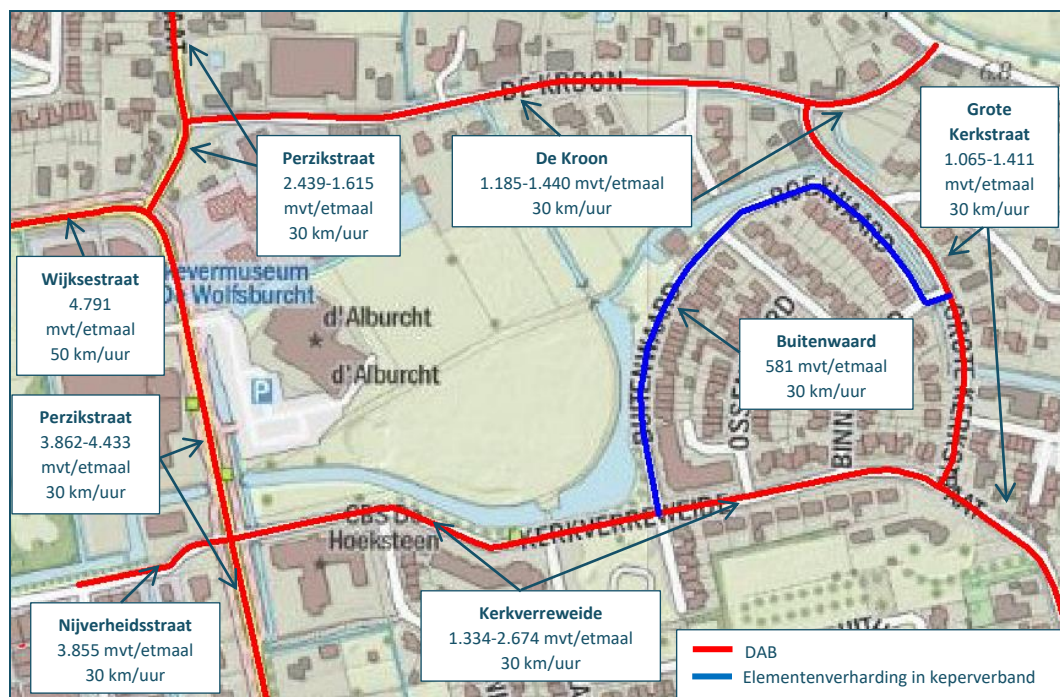

Figuur 2 Verkeers- en verhardingsgegevens lokale wegen 2032

2.3

Rekenmodel

Voor de bepaling van de geluidsbelastingen is een rekenmodel opgesteld volgens standaard rekenmethode 2 van het Reken- en meetvoorschrift geluid 2012. In dit driedimensionale model zijn onder andere wegen, verharde vlakken, gebouwen, geluidsschermen en kruispunten opgenomen. De invoergegevens zijn in bijlage 3 opgenomen.

In de berekening wordt met alle factoren die van belang zijn rekening gehouden, zoals afstandsreducties, reflecties, afschermingen, bodem- en luchtdemping, helling- en kruispuntcorrecties. In het model zijn gebieden met verharding opgenomen. Waar geen verharding is opgenomen wordt verondersteld dat de bodem absorberend is.

De rekenhoogte bedraagt 1,5 / 4,5 / 7,5 / 10,5 en 13,5 meter. Dit is representatief voor de begane grond en de verdiepingen. De geluidsniveaus worden invallend beschouwd. In de volgende figuur is een impressie van het rekenmodel opgenomen.



Figuur 3 Impressie rekenmodel

2.4 Rekenresultaten en beoordeling

De rekenresultaten zijn in bijlage 4 opgenomen. De gepresenteerde geluidsbelastingen per weg zijn inclusief correctie artikel 110g Wgh. De gecumuleerde geluidsbelasting is exclusief correctie artikel 110g Wgh.

Geluidsgezoneerde weg(en)

Wijksestraat

De geluidsbelasting ten gevolge van wegverkeerslawaai van de Wijksestraat bedraagt ten hoogste 32 dB inclusief 5 dB correctie artikel 110g Wgh. Hiermee wordt voldaan aan de voorkeursgrenswaarde van 48 dB.

30 km/uur wegen

Kerkverreweide/Nijverheidsstraat

De geluidsbelasting ten gevolge van wegverkeerslawaai van de Kerkverreweide/Nijverheidsstraat bedraagt ten hoogste 53 dB inclusief 5 dB correctie artikel 110g Wgh. Hiermee wordt de voorkeursgrenswaarde van 48 dB voor geluidsgezoneerde wegen overschreden. De geluidsbelasting overschrijdt de maximaal toelaatbare grenswaarde van 63 dB niet.

De overschrijding vindt plaats ter plaatse van de woningen die langs de Kerkverreweide zijn gesitueerd. De resultaten worden in bijlage 4 figuur 3 tot en met 5 weergegeven.

Buitenwaard

De geluidsbelasting ten gevolge van wegverkeerslawaai van de Buitenwaard bedraagt ten hoogste 49 dB inclusief 5 dB correctie artikel 110g Wgh. Hiermee wordt de voorkeursgrenswaarde van 48 dB voor geluidsgezoneerde wegen overschreden. De geluidsbelasting overschrijdt de maximaal toelaatbare grenswaarde van 63 dB niet.

De overschrijding vindt plaats ter plaatse van de rietkraagwoningen die langs de Buitenwaard zijn gesitueerd. De resultaten worden in bijlage 4 figuur 6 weergegeven.

Overige 30 km/uur wegen

De geluidsbelasting ten gevolge van wegverkeerslawaai van de Perzikstraat, De Kroon en de Grote Kerkstraat bedraagt respectievelijk ten hoogste 48, 36 en 25 dB inclusief 5 dB correctie artikel 110g Wgh. Hiermee wordt aan de voorkeursgrenswaarde van 48 dB voor geluidsgezoneerde wegen voldaan.

Gecumuleerde geluidsbelasting

Er is geen sprake van relevante cumulatie ten gevolge van andere zoneringsplichtige geluidsbronnen.

De gecumuleerde geluidsbelasting vanwege alle wegen samen bedraagt bij de woningen ten hoogste 58 dB exclusief correctie artikel 110g Wgh. Dit is lager dan de maximaal toelaatbare hogere waarde. Hiermee is geen sprake van een onaanvaardbare akoestische situatie.

2.5 Afweging maatregelen

In situaties waar nieuw te bouwen geluidsgevoelige bestemmingen een geluidsbelasting ondervinden boven de voorkeursgrenswaarde, dient allereerst onderzocht te worden of deze geluidsbelasting gereduceerd kan worden door het treffen van maatregelen aan de bron of in het overdrachtsgebied. Omdat de overschrijding plaats vindt vanwege de Kerkverreweide/Nijverheidsstraat en de Binnenwaard waar een snelheidsregime van 30 km/uur geldt, is formeel geen onderzoek naar geluidsreducerende maatregelen ter plaatse van de bron en in de overdracht noodzakelijk. In het kader van goed ruimtelijk ordenen zijn deze wel beoordeeld.

Voor wat betreft vermindering van het wegverkeerslawaai kan gedacht worden aan verbetering van het wegdektype en/of het toepassen van schermen. De overschrijding plaats vanwege wegen waarop een snelheidsregime van 30 km/uur geldt. Het motorgeluid is op dit deel van de weg maatgevend, daarnaast is het toepassen van een stil wegdek op een 30 km/uur weg vanwege het wringend verkeer niet voldoende doelmatig. Verbetering van het wegdektype brengt tevens hoge kosten met zich mee en de initiatiefnemer heeft geen zeggenschap over de weg. Het plaatsen van een geluidsscherm of wal lijken in voorliggende situatie stedenbouwkundig niet wenselijk c.q. mogelijk.

Gelet op het voorgaande wordt overwogen dat het treffen van verdere maatregelen aan de wegen zelf of in de vorm van een afscherming redelijkerwijs niet mogelijk c.q. wenselijk zijn.

2.6 Gevelmaatregelen

Geadviseerd wordt om vanwege de hogere geluidsbelasting te zorgen voor voldoende geluidswering van de woningen waar de voorkeursgrenswaarde wordt overschreden, waarmee aan de nieuwbouw waarde conform afdeling 3.1 uit het Bouwbesluit wordt voldaan. Hiermee zal een aanvaardbaar woon- en leefklimaat in de woningen worden gewaarborgd.

Geadviseerd wordt om hiervoor de gecumuleerde geluidsbelasting te hanteren. De gecumuleerde geluidsbelastingen worden voor de relevante woningen, met een gecumuleerde geluidsbelasting > 53 dB, in bijlage 4 figuur 7 tot en met 9 weergegeven.



3 LUCHTKWALITEIT

3.1 Toetsingskader

In bijlage 5 zijn figuren uit het rekenmodel opgenomen.

3.1.1 Wet milieubeheer

In de Wet milieubeheer zijn in hoofdstuk 5 titel 2 grenswaarden opgenomen die betrekking hebben op de luchtkwaliteit.

Op grond van artikel 5.16 van de Wet milieubeheer vormen luchtkwaliteitseisen in beginsel geen belemmering voor ruimtelijke ontwikkelingen, als aan tenminste één van de volgende voorwaarden wordt voldaan:

- a) de ontwikkelingen niet leiden tot een overschrijding van de grenswaarden (lid 1 onder a), of
- b) de concentratie in de buitenlucht van de desbetreffende stof als gevolg van de ontwikkelingen per saldo verbetert of ten minste gelijk blijft (lid 1 onder b1), of
- c) bij een beperkte toename van de concentratie van de desbetreffende stof, door een met de ontwikkelingen samenhangende maatregel of een door die ontwikkelingen optredend effect, de luchtkwaliteit per saldo verbetert (lid 1 onder b2), of
- d) de ontwikkelingen niet in betekenende mate bijdragen aan de concentratie in de buitenlucht (lid 1 onder c), of
- e) het voorgenomen besluit is genoemd in of niet in strijd is met het Nationaal Samenwerkingsprogramma Luchtkwaliteit (NSL) of een vergelijkbaar programma dat gericht is op het bereiken van de grenswaarden (lid 1 onder d).

3.1.2 Besluit NIBM en Regeling NIBM

In het Besluit en de Regeling 'Niet in betekenende mate bijdragen' zijn de uitvoeringsregels vastgelegd die betrekking hebben op het begrip 'niet in betekenende mate' (NIBM). Het begrip NIBM is gedefinieerd als 3% van de jaargemiddelde grenswaarde voor NO₂ en PM₁₀. In de Regeling NIBM is een lijst met categorieën van gevallen (inrichtingen, kantoor- en woningbouwlocaties) opgenomen die niet in betekenende mate bijdragen aan de luchtverontreiniging. Deze gevallen kunnen zonder toetsing aan de grenswaarden voor het aspect luchtkwaliteit uitgevoerd worden. Ook als het bevoegd gezag op een andere wijze, bijvoorbeeld door berekeningen, aannemelijk kan maken dat het geplande project NIBM bijdraagt, kan toetsing aan de grenswaarden voor luchtkwaliteit achterwege blijven.

Volgens de Regeling NIBM draagt een project niet in betekende mate bij als het bijvoorbeeld een woningbouwplan met een omvang van ten hoogste 1.500 woningen betreft. In de onderhavige situatie is dit aan de orde.

Dit houdt niet in dat in het geheel geen aandacht meer behoeft te worden besteed aan luchtkwaliteit. In het kader van het vereiste van een goede ruimtelijke ordening dient te allen tijde een afweging plaats te vinden van alle relevante belangen, dus ook die van de luchtkwaliteit. Het voorliggende onderzoek is derhalve ook uitgevoerd om als input te dienen voor een beoordeling van de goede ruimtelijke ordening. Als objectieve toetsingscriteria zijn daarbij de grenswaarden volgens de Wet luchtkwaliteit gehanteerd.

3.1.3 Regeling beoordeling luchtkwaliteit 2007

De Regeling beoordeling luchtkwaliteit 2007 bevat voorschriften voor het meten en berekenen van de concentratie - en depositie - van luchtverontreinigende stoffen. In de Regeling zijn gestandaardiseerde rekenmethodes opgenomen om concentraties van diverse luchtverontreinigende stoffen te kunnen berekenen.

De regeling bevat verder bepalingen over de plaats waar bij wegen of inrichtingen gerekend dient te worden. Eén van de belangrijkste punten in de regeling is de vastgelegde meetafstand. Bij het berekenen van de luchtkwaliteit langs wegen worden de concentraties stikstofdioxide en fijn stof bepaald op maximaal 10 meter van de wegrand. Als de rooilijn van bebouwing dichterbij de weg ligt dan de hierboven gestelde afstand, dient de afstand vanaf de wegrand tot de rooilijn aangehouden te worden.

3.1.4 Normen

In de Wet milieubeheer zijn, op basis van EU-richtlijnen, regels en grenswaarden opgenomen voor zwaveldioxide, stikstofdioxide en stikstofoxiden, zwevende deeltjes (fijn stof), lood, koolmonoxide en benzeen. De ervaring leert dat langs wegen de stoffen stikstofdioxide NO_2 , fijn stof PM_{10} en fijn stof $\text{PM}_{2,5}$ maatgevend zijn. Overschrijdingen van grenswaarden van de andere stoffen komen in Nederland slechts in exceptionele gevallen voor. Zo kan in een parkeergarage de grenswaarde voor benzeen bijvoorbeeld worden overschreden. Dit is echter geen aspect in het kader van een planologisch luchtkwaliteitsonderzoek. Het onderzoek naar de luchtkwaliteit is daarom gericht op de stoffen NO_2 , PM_{10} en $\text{PM}_{2,5}$.

In tabel 2 zijn de relevante normen voor de bescherming van de gezondheid van de mens opgenomen.

Tabel 2 Normen volgens de Wet milieubeheer (Wm)

Stof	Criterion	Eis volgens Wm
Stikstofdioxide NO ₂	Aantal keren dat de uurgemiddelde grenswaarde van 200 µg/m ³ mag worden overschreden	18 keer
	Grenswaarde (jaargemiddelde)	40 µg/m ³
Fijn stof PM ₁₀	Aantal keren dat de 24 uurgemiddelde grenswaarde van 50 µg/m ³ mag worden overschreden	35 keer
	Grenswaarde (jaargemiddelde)	40 µg/m ³
Zeer fijn stof PM _{2,5}	Grenswaarde (jaargemiddelde)	25 µg/m ³
	Richtwaarde (jaargemiddelde)*	11 µg/m ³

* Volgens voorschrift 4.7 van bijlage 2 bij de Wet milieubeheer geldt voor PM_{2,5} een richtwaarde inzake vermindering van de blootstelling van de mens die met ingang van 1 januari 2020 voor zover mogelijk moet worden bereikt. Deze richtwaarde is afhankelijk van de gemiddelde blootstellingsindex in 2010. De blootstellingsindex voor PM_{2,5} voor 2010 is voor het plangebied en de omgeving niet bekend. Uit de NSL-monitoringstool blijkt dat voor PM₁₀ sprake is van een jaargemiddelde concentratie van circa 24,6 µg/m³. Globaal is de PM_{2,5} concentratie de helft van de PM₁₀ concentratie. Als blootstellingsindex voor PM_{2,5} wordt daarom uitgegaan van 12,3 µg/m³. De bijbehorende richtwaarde voor de vermindering is 10%. De richtwaarde voor de jaargemiddelde concentratie van PM_{2,5} is daarmee 11 µg/m³.

Volgens de Regeling beoordeling luchtkwaliteit dienen natuurlijke bronnen die geen schadelijke effecten hebben voor de gezondheid, zoals zeezout, bij de beoordeling van de luchtkwaliteit buiten beschouwing te worden gelaten. In de voorliggende rapportage is, als worst case benadering, deze aftrek niet toegepast.

3.2

Rekenmodel

3.2.1

Verkeersgegevens

De gehanteerde verkeersgegevens betreffen de voor het akoestisch onderzoek naar wegverkeerslawaai gehanteerde gegevens. Dit betreffen gegevens voor de jaren 2022 en 2032.

Ter hoogte van de kruising kan sprake zijn van een enigszins hogere emissie door afremmend en optrekkend verkeer. Als worst case benadering is uitgegaan van een stagnatiefactor van 10% voor de kruising en toeleidende wegvakken.

3.2.2

Rekenmodel

Voor het inzichtelijk maken van de luchtkwaliteit zijn rekenmodellen opgesteld. De rekenmodellen zijn opgesteld met het programma Geomilieu Stacks (een goedgekeurd programma volgens de Regeling beoordeling luchtkwaliteit 2007).

De immissies worden, overeenkomstig de Regeling beoordeling luchtkwaliteit 2007, berekend op een afstand van 10 meter uit de wegrand en ter plaatse van eventuele gevels/rooilijn van woonbestemmingen. Voor een beoordeling van de luchtkwaliteit ter plaatse van het plan, heeft tevens een berekening van de immissies plaatsgevonden ter hoogte van de maatgevende gevels/rooilijnen.

De berekeningen zijn uitgevoerd voor het maatgevende toetsingsjaar, zijnde het eerste jaar waarin de ontwikkeling kan plaatsvinden. De ontwikkeling betreft in dit geval de omgevingsvergunningverlening 2022. Voor latere jaren geldt dat de luchtkwaliteit landelijk gezien verbetert. Indien dus in het eerste jaar geen overschrijding optreedt, wordt deze in de regel ook in de verdere toekomst niet meer verwacht. Om deze veronderstelling te onderbouwen wordt naast het eerste jaar ook het jaar 2032 beschouwd.

De invoergegevens zijn opgenomen in bijlage 6.

In de volgende figuur is een impressie van het rekenmodel voor de luchtkwaliteit opgenomen.

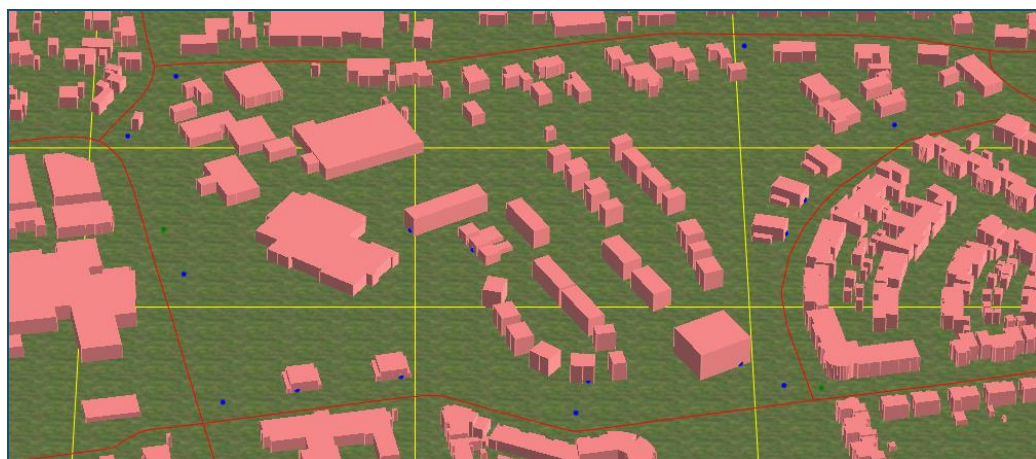

Figuur 4 Impressie rekenmodel luchtkwaliteit

3.3 Berekeningsresultaten

De berekeningsresultaten op 10 meter uit de wegrand en ter plaatse van de gevels/rooilijn voor de jaren 2022 en 2032 zijn opgenomen in bijlage 7.

Tabel 3 een overzicht van de normen en de maatgevende berekeningsresultaten, deze bevinden zich op 10 meter uit de rand van de weg. Als worst case benadering is de zeezoutcorrectie nog niet toegepast.

Tabel 3: Overzicht van de normen en berekeningsresultaten (zonder zeezoutcorrectie)

Stof	Omschrijving	Norm uit strengste toetsingsjaar	Berekeningsresultaten [10 m afstand tot wegrand]	
			Berekend jaar 2022	Berekend jaar 2032
Stikstofdioxide NO ₂	Aantal keren dat de uurgemiddelde grenswaarde van 200 µg/m ³ mag worden overschreden	18 keer	0 keer	0 keer
	Grenswaarde (jaargemiddelde)	40 µg/m ³	15 µg/m ³	11 µg/m ³
Fijn stof PM ₁₀	Aantal keren dat de 24 uurgemiddelde grenswaarde van 50 µg/m ³ mag worden overschreden	35 keer	6 keer	6 keer
	Grenswaarde (jaargemiddelde)	40 µg/m ³	18 µg/m ³	14 µg/m ³
Zeer fijn stof PM _{2,5}	Grenswaarde (jaargemiddelde)	25 µg/m ³	11 µg/m ³	8 µg/m ³
	Richtwaarde (jaargemiddelde)	11 µg/m ³		

Uit het onderzoek blijkt dat de grenswaarden volgens de Wet milieubeheer niet worden overschreden. Ook de richtwaarde wordt niet overschreden.

De luchtkwaliteitseisen vormen daarom geen belemmering voor de ontwikkeling omdat er geen sprake is van een feitelijke of dreigende overschrijding van een grenswaarde.



4 CONCLUSIE

In opdracht van Tankens Andel B.V. heeft Alcedo een akoestisch onderzoek uitgevoerd voor de ontwikkeling van woningbouw aan de Kerkverreweide te Wijk en Aalburg.

Naast de akoestische situatie is de luchtkwaliteit ten gevolge van het wegverkeer op de nabijgelegen wegen onderzocht.

Wegverkeerslawaai

Vanwege de geluidsgezoneerde weg Wijksestraat wordt aan de voorkeursgrenswaarde conform de Wet geluidhinder voldaan.

De voorkeursgrenswaarde wordt alleen overschreden vanwege de Kerkverreweide / Nijverheidsstraat en de Buitenwaarde. De geluidsbelasting bedraagt vanwege deze wegen respectievelijk 53 en 49 dB inclusief correctie artikel 110g Wgh.

De gecumuleerde geluidsbelasting vanwege alle wegen samen bedraagt bij de woningen ten hoogste 58 dB exclusief correctie artikel 110g Wgh. Hiermee is geen sprake van een onaanvaardbare akoestische situatie.

Omdat de overschrijding plaats vindt vanwege 30 km/uur wegen, is formeel geen onderzoek naar geluidsreducerende maatregelen ter plaatse van de bron en in de overdracht noodzakelijk. In het kader van goed ruimtelijk ordenen zijn deze in het onderzoek wel beoordeeld. Overwogen dat het treffen van verdere maatregelen aan de wegen zelf of in de vorm van een afscherming redelijkerwijs niet mogelijk c.q. wenselijk zijn.

Geadviseerd wordt om vanwege de hogere geluidsbelasting te zorgen voor voldoende geluidswering en hierbij te voldoen aan de nieuwbouw waarde conform afdeling 3.1 uit het Bouwbesluit, zodat in de woningen sprake is van een aanvaardbaar woon- en leefklimaat. Geadviseerd wordt om hiervoor de gecumuleerde geluidsbelasting te hanteren.

Luchtkwaliteit

Uit het onderzoek blijkt dat de grenswaarden volgens de Wet milieubeheer niet worden overschreden. Ook de richtwaarde wordt niet overschreden.

De luchtkwaliteitseisen vormen daarom geen belemmering voor de ontwikkeling omdat er geen sprake is van een feitelijke of dreigende overschrijding van een grenswaarde.

BIJLAGE 1 SITUATIETEKENING

ALCEDO;

GEEN GEDOE.
GRAAG GEDAAN.



BIJLAGE 2

**FIGUREN REKENMODEL
WEGVERKEERSLAWAAI**

ALCEDO;

GEEN GEDOE.
GRAAG GEDAAN.

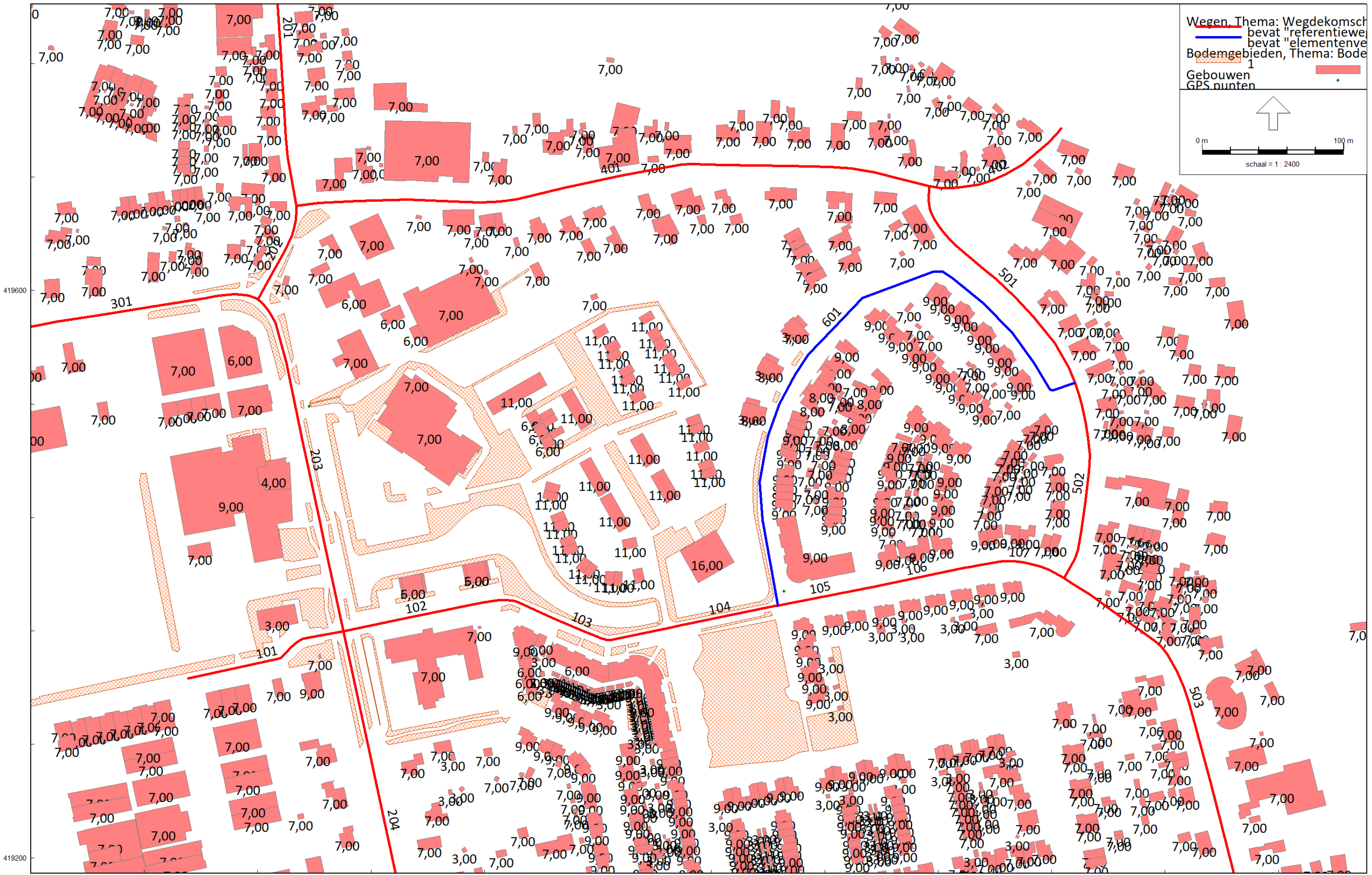

Figuur 1 Ligging wegen, bodemgebieden en gehanteerde gebouwhoogtes

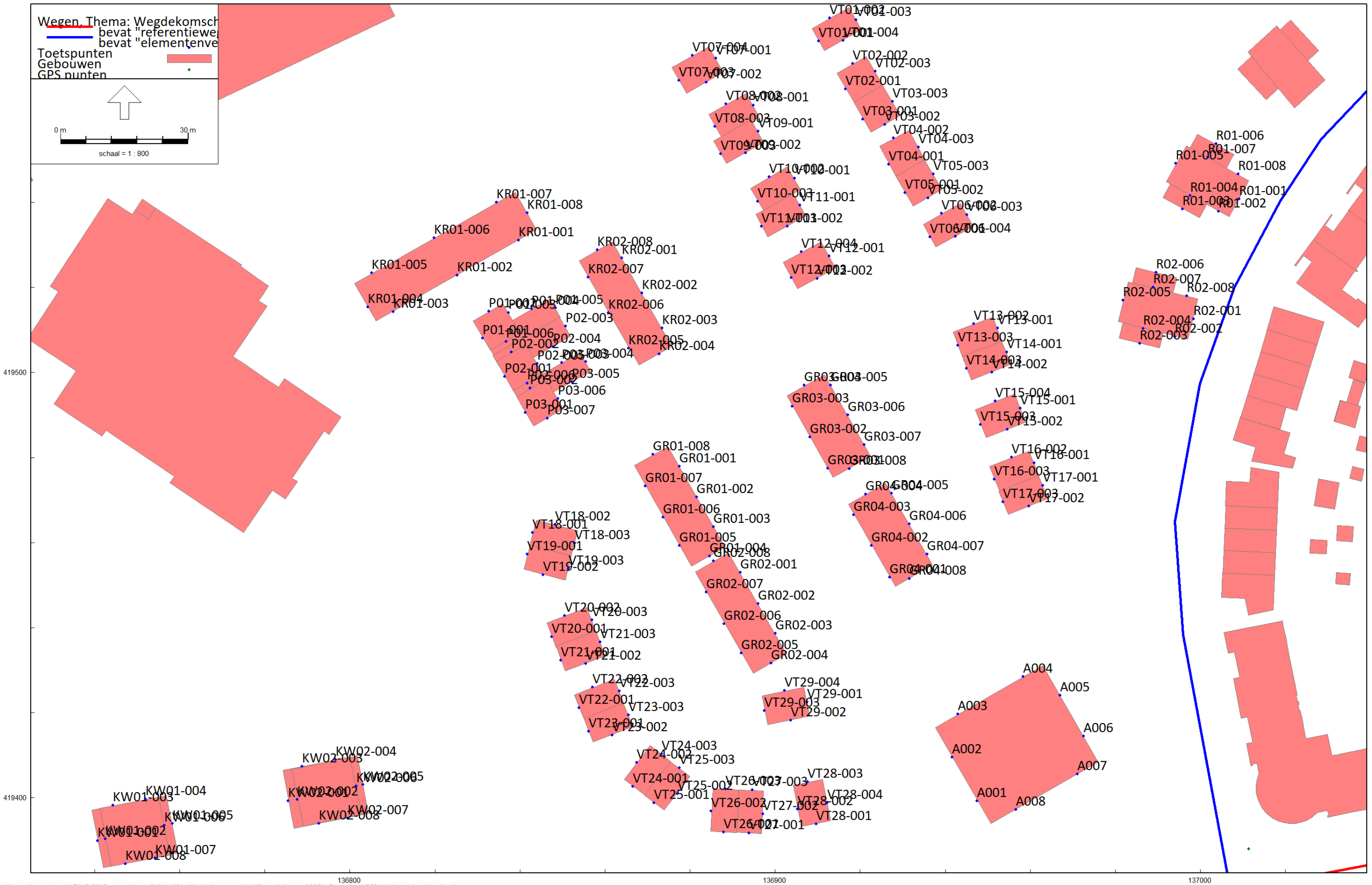

Figuur 2 Ligging beoordelingspunten, beoordelingshoogte 1,5 / 4,5 / 7,5 / 10,5 en 13,5 meter

BIJLAGE 3

**INVOERGEGEVENS
REKENMODEL
WEGVERKEERSLAWAAI**

ALCEDO 

**GEEN GEDOE.
GRAAG GEDAAN.**

Rapport: Lijst van model eigenschappen
Model: M01 - VL Kerkverreweide Wijk en Aalburg - 2032

Model eigenschap

Omschrijving	M01 - VL Kerkverreweide Wijk en Aalburg - 2032
Verantwoordelijke	JacquelineB
Rekenmethode	#2 Wegverkeerslawaai RMG-2012, wegverkeer
Aangemaakt door	JacquelineB op 23-2-2022
Laatst ingezien door	JacquelineB op 17-3-2022
Model aangemaakt met	Geomilieu V2021.1
Dagperiode	07:00 - 19:00
Avondperiode	19:00 - 23:00
Nachtperiode	23:00 - 07:00
Samengestelde periode	Lden
Waarde	Gem(Dag, Avond + 5, Nacht + 10)
Standaard maaiveldhoogte	0
Rekenhoogte contouren	4
Detailniveau toetspunt resultaten	Bronresultaten
Detailniveau resultaten grids	Groepsresultaten
Aandachtsgebied	--
Max.refl.afstand	--
Standaard bodemfactor	0,00
Zichthoek	2
Max.refl.diepte	1
Geometrische uitbreiding	Volledige 3D analyse
Luchtdemping	Conform standaard
Luchtdemping [dB/km]	0,00; 0,00; 1,00; 2,00; 4,00; 10,00; 23,00; 58,00
Meteorologische correctie	Conform standaard
Waarde voor CO	3,50

Rapport: Groepsreducties
Model: M01 - VL Kerkverreweide Wijk en Aalburg - 2032

Groep	Reductie			Sommatie		
	Dag	Avond	Nacht	Dag	Avond	Nacht
pand.dxf	0,00	0,00	0,00	0,00	0,00	0,00
bag_pand	0,00	0,00	0,00	0,00	0,00	0,00
Shape import, 23-2-2022	0,00	0,00	0,00	0,00	0,00	0,00
wegen	0,00	0,00	0,00	0,00	0,00	0,00
30 km/uur	0,00	0,00	0,00	0,00	0,00	0,00
Buitenwaard	5,00	5,00	5,00	5,00	5,00	5,00
De Kroon	5,00	5,00	5,00	5,00	5,00	5,00
Grote Kerkstraat	5,00	5,00	5,00	5,00	5,00	5,00
Kerkverreweide/Nijverheidstraat	5,00	5,00	5,00	5,00	5,00	5,00
Perzikstraat	5,00	5,00	5,00	5,00	5,00	5,00
Wijksestraat	5,00	5,00	5,00	5,00	5,00	5,00

Model: M01 - VL Kerkverreweide Wijk en Aalburg - 2032
Groep: (hoofdgroep)
Lijst van Wegen, voor rekenmethode Wegverkeerslawaai - RMG-2012, wegverkeer

Naam	Omschr.	Hbron	Helling	Wegdek	Wegdek	V(MR(D))	V(LV(D))	V(MV(D))	V(ZV(D))	Totaal aantal
101	Nijverheidstraat	0,75	0	W1	Referentiewegdek	--	30	30	30	3855,00
102	Kerkverreweide	0,75	0	W1	Referentiewegdek	--	30	30	30	2674,00
103	Kerkverreweide	0,75	0	W1	Referentiewegdek	--	30	30	30	2674,00
104	Kerkverreweide	0,75	0	W1	Referentiewegdek	--	30	30	30	1774,00
105	Kerkverreweide	0,75	0	W1	Referentiewegdek	--	30	30	30	1774,00
106	Kerkverreweide	0,75	0	W1	Referentiewegdek	--	30	30	30	1334,00
107	Kerkverreweide	0,75	0	W1	Referentiewegdek	--	30	30	30	1334,00
201	Perzikstraat	0,75	0	W1	Referentiewegdek	--	30	30	30	1615,00
202	Perzikstraat	0,75	0	W1	Referentiewegdek	--	30	30	30	2439,00
203	Perzikstraat	0,75	0	W1	Referentiewegdek	--	30	30	30	3862,00
204	Perzikstraat	0,75	0	W1	Referentiewegdek	--	30	30	30	4433,00
301	Wijksestraat	0,75	0	W1	Referentiewegdek	--	50	50	50	4791,00
401	de Kroon	0,75	0	W1	Referentiewegdek	--	30	30	30	1440,00
402	de Kroon	0,75	0	W1	Referentiewegdek	--	30	30	30	1185,00
501	Grote Kerkstraat	0,75	0	W1	Referentiewegdek	--	30	30	30	1271,00
502	Grote Kerkstraat	0,75	0	W1	Referentiewegdek	--	30	30	30	1065,00
503	Grote Kerkstraat	0,75	0	W1	Referentiewegdek	--	30	30	30	1411,00
601	Buitenwaard	0,75	0	W13	Elementenverharding in keperverband	30	30	30	30	581,00

Model: M01 - VL Kerkverreweide Wijk en Aalburg - 2032
Groep: (hoofdgroep)
Lijst van Wegen, voor rekenmethode Wegverkeerslawaa - RMG-2012, wegverkeer

Naam	%Int(D)	%Int(A)	%Int(N)	%MR(D)	%MR(A)	%MR(N)	%LV(D)	%LV(A)	%LV(N)	%MV(D)	%MV(A)	%MV(N)	%ZV(D)	%ZV(A)	%ZV(N)
101	6,74	3,50	0,64	--	--	--	84,97	87,63	87,42	12,02	10,14	9,68	3,01	2,23	2,89
102	6,74	3,50	0,64	--	--	--	85,03	87,67	87,47	11,98	10,11	9,65	2,99	2,22	2,88
103	6,74	3,50	0,64	--	--	--	85,03	87,67	87,47	11,98	10,11	9,65	2,99	2,22	2,88
104	6,76	3,46	0,63	--	--	--	77,76	81,41	81,12	17,80	15,25	14,54	4,45	3,35	4,34
105	6,76	3,46	0,63	--	--	--	77,76	81,41	81,12	17,80	15,25	14,54	4,45	3,35	4,34
106	6,79	3,39	0,62	--	--	--	66,84	71,62	71,24	26,53	23,27	22,14	6,63	5,11	6,61
107	6,79	3,39	0,62	--	--	--	66,84	71,62	71,24	26,53	23,27	22,14	6,63	5,11	6,61
201	6,70	3,60	0,65	--	--	--	99,83	99,86	99,86	0,14	0,11	0,11	0,03	0,02	0,03
202	6,73	3,53	0,64	--	--	--	88,86	90,90	90,75	8,91	7,46	7,13	2,23	1,64	2,13
203	6,76	3,46	0,63	--	--	--	76,25	80,08	79,78	19,00	16,33	15,57	4,75	3,59	4,65
204	6,73	3,53	0,64	--	--	--	89,11	91,11	90,96	8,71	7,29	6,96	2,18	1,60	2,08
301	6,55	3,57	0,89	--	--	--	76,74	81,71	75,81	17,91	15,18	21,29	5,35	3,11	2,90
401	6,76	3,46	0,63	--	--	--	75,69	79,59	79,28	19,45	16,74	15,95	4,86	3,67	4,76
402	6,77	3,43	0,63	--	--	--	71,59	75,94	75,60	22,73	19,73	18,79	5,68	4,33	5,61
501	6,72	3,56	0,64	--	--	--	94,08	95,22	95,13	4,74	3,92	3,75	1,18	0,86	1,12
502	6,70	3,60	0,65	--	--	--	94,08	95,22	95,13	4,74	3,92	3,75	1,18	0,90	1,10
503	6,78	3,42	0,62	--	--	--	70,02	74,53	74,17	23,98	20,89	19,89	6,00	4,58	5,94
601	6,70	3,60	0,65	--	--	--	100,00	100,00	100,00	--	--	--	--	--	--

Invoergegevens rekenmodel wegverkeerslawaa
beoordelingspunten

Alcedo
22-08914

Model: M01 - VL Kerkverreweide Wijk en Aalburg - 2032
Groep: (hoofdgroep)
Lijst van Toetspunten, voor rekenmethode Wegverkeerslawaa - RMG-2012, wegverkeer

Naam	Omschr.	X	Y	Maaiveld	Hoogte A	Hoogte B	Hoogte C	Hoogte D	Hoogte E	Hoogte F	Gevel
A001	W gevel Appartementen	136947,53	419399,26	0,00	1,50	4,50	7,50	10,50	13,50	--	Ja
A002	W gevel Appartementen	136941,65	419409,50	0,00	1,50	4,50	7,50	10,50	13,50	--	Ja
A003	N gevel Appartementen	136942,95	419419,64	0,00	1,50	4,50	7,50	10,50	13,50	--	Ja
A004	N gevel Appartementen	136958,34	419428,50	0,00	1,50	4,50	7,50	10,50	13,50	--	Ja
A005	O gevel Appartementen	136967,07	419424,08	0,00	1,50	4,50	7,50	10,50	13,50	--	Ja
A006	O gevel Appartementen	136972,60	419414,47	0,00	1,50	4,50	7,50	10,50	13,50	--	Ja
A007	Z gevel Appartementen	136971,11	419405,53	0,00	1,50	4,50	7,50	10,50	13,50	--	Ja
A008	Z gevel Appartementen	136956,58	419397,17	0,00	1,50	4,50	7,50	10,50	13,50	--	Ja
GR01-001	O gevel Grote rijwoningen 01-05	136877,53	419477,90	0,00	1,50	4,50	7,50	--	--	--	Ja
GR01-002	O gevel Grote rijwoningen 01-05	136881,61	419470,70	0,00	1,50	4,50	7,50	--	--	--	Ja
GR01-003	O gevel Grote rijwoningen 01-05	136885,56	419463,74	0,00	1,50	4,50	7,50	--	--	--	Ja
GR01-004	Z gevel Grote rijwoningen 01-05	136884,66	419456,82	0,00	1,50	4,50	7,50	--	--	--	Ja
GR01-005	W gevel Grote rijwoningen 01-05	136877,49	419459,28	0,00	1,50	4,50	7,50	--	--	--	Ja
GR01-006	W gevel Grote rijwoningen 01-05	136873,70	419465,96	0,00	1,50	4,50	7,50	--	--	--	Ja
GR01-007	W gevel Grote rijwoningen 01-05	136869,52	419473,34	0,00	1,50	4,50	7,50	--	--	--	Ja
GR01-008	N gevel Grote rijwoningen 01-05	136871,29	419480,69	0,00	1,50	4,50	7,50	--	--	--	Ja
GR02-001	O gevel Grote rijwoningen 06-10	136891,83	419452,96	0,00	1,50	4,50	7,50	--	--	--	Ja
GR02-002	O gevel Grote rijwoningen 06-10	136896,04	419445,61	0,00	1,50	4,50	7,50	--	--	--	Ja
GR02-003	O gevel Grote rijwoningen 06-10	136900,06	419438,59	0,00	1,50	4,50	7,50	--	--	--	Ja
GR02-004	Z gevel Grote rijwoningen 06-10	136899,06	419431,58	0,00	1,50	4,50	7,50	--	--	--	Ja
GR02-005	W gevel Grote rijwoningen 06-10	136892,03	419433,98	0,00	1,50	4,50	7,50	--	--	--	Ja
GR02-006	W gevel Grote rijwoningen 06-10	136888,05	419440,93	0,00	1,50	4,50	7,50	--	--	--	Ja
GR02-007	W gevel Grote rijwoningen 06-10	136883,82	419448,33	0,00	1,50	4,50	7,50	--	--	--	Ja
GR02-008	N gevel Grote rijwoningen 06-10	136885,48	419455,69	0,00	1,50	4,50	7,50	--	--	--	Ja
GR03-001	W gevel Grote rijwoningen 11-14	136912,33	419477,43	0,00	1,50	4,50	7,50	--	--	--	Ja
GR03-002	W gevel Grote rijwoningen 11-14	136908,16	419484,82	0,00	1,50	4,50	7,50	--	--	--	Ja
GR03-003	W gevel Grote rijwoningen 11-14	136904,06	419492,08	0,00	1,50	4,50	7,50	--	--	--	Ja
GR03-004	N gevel Grote rijwoningen 11-14	136906,85	419496,95	0,00	1,50	4,50	7,50	--	--	--	Ja
GR03-005	O gevel Grote rijwoningen 11-14	136913,07	419497,04	0,00	1,50	4,50	7,50	--	--	--	Ja
GR03-006	O gevel Grote rijwoningen 11-14	136917,07	419489,95	0,00	1,50	4,50	7,50	--	--	--	Ja
GR03-007	O gevel Grote rijwoningen 11-14	136920,99	419483,01	0,00	1,50	4,50	7,50	--	--	--	Ja
GR03-008	Z gevel Grote rijwoningen 11-14	136917,46	419477,34	0,00	1,50	4,50	7,50	--	--	--	Ja
GR04-001	W gevel Grote rijwoningen 15-18	136926,94	419451,85	0,00	1,50	4,50	7,50	--	--	--	Ja
GR04-002	W gevel Grote rijwoningen 15-18	136922,65	419459,29	0,00	1,50	4,50	7,50	--	--	--	Ja
GR04-003	W gevel Grote rijwoningen 15-18	136918,45	419466,56	0,00	1,50	4,50	7,50	--	--	--	Ja
GR04-004	N gevel Grote rijwoningen 15-18	136921,25	419471,40	0,00	1,50	4,50	7,50	--	--	--	Ja
GR04-005	O gevel Grote rijwoningen 15-18	136927,45	419471,58	0,00	1,50	4,50	7,50	--	--	--	Ja
GR04-006	O gevel Grote rijwoningen 15-18	136931,58	419464,42	0,00	1,50	4,50	7,50	--	--	--	Ja
GR04-007	O gevel Grote rijwoningen 15-18	136935,73	419457,23	0,00	1,50	4,50	7,50	--	--	--	Ja
GR04-008	Z gevel Grote rijwoningen 15-18	136931,56	419451,51	0,00	1,50	4,50	7,50	--	--	--	Ja
KR01-001	Z gevel Kleinere rijwoningen 01-09	136839,70	419531,04	0,00	1,50	4,50	7,50	--	--	--	Ja
KR01-002	Z gevel Kleinere rijwoningen 01-09	136825,20	419522,80	0,00	1,50	4,50	7,50	--	--	--	Ja
KR01-003	Z gevel Kleinere rijwoningen 01-09	136810,28	419514,31	0,00	1,50	4,50	7,50	--	--	--	Ja
KR01-004	W gevel Kleinere rijwoningen 01-09	136804,21	419515,35	0,00	1,50	4,50	7,50	--	--	--	Ja
KR01-005	N gevel Kleinere rijwoningen 01-09	136805,20	419523,39	0,00	1,50	4,50	7,50	--	--	--	Ja
KR01-006	N gevel Kleinere rijwoningen 01-09	136819,78	419531,69	0,00	1,50	4,50	7,50	--	--	--	Ja
KR01-007	N gevel Kleinere rijwoningen 01-09	136834,46	419540,04	0,00	1,50	4,50	7,50	--	--	--	Ja
KR01-008	O gevel Kleinere rijwoningen 01-09	136841,77	419537,48	0,00	1,50	4,50	7,50	--	--	--	Ja
KR02-001	O gevel Kleinere rijwoningen 10-15	136863,97	419526,91	0,00	1,50	4,50	7,50	--	--	--	Ja
KR02-002	O gevel Kleinere rijwoningen 10-15	136868,72	419518,62	0,00	1,50	4,50	7,50	--	--	--	Ja
KR02-003	O gevel Kleinere rijwoningen 10-15	136873,39	419510,46	0,00	1,50	4,50	7,50	--	--	--	Ja
KR02-004	Z gevel Kleinere rijwoningen 10-15	136872,73	419504,32	0,00	1,50	4,50	7,50	--	--	--	Ja
KR02-005	W gevel Kleinere rijwoningen 10-15	136865,59	419505,69	0,00	1,50	4,50	7,50	--	--	--	Ja
KR02-006	W gevel Kleinere rijwoningen 10-15	136860,82	419514,02	0,00	1,50	4,50	7,50	--	--	--	Ja
KR02-007	W gevel Kleinere rijwoningen 10-15	136856,04	419522,37	0,00	1,50	4,50	7,50	--	--	--	Ja
KR02-008	N gevel Kleinere rijwoningen 10-15	136858,22	419528,84	0,00	1,50	4,50	7,50	--	--	--	Ja
KW01-001	W gevelKwadrantwoningen 01-04	136740,68	419389,83	0,00	1,50	--	--	--	--	--	Ja
KW01-002	W gevelKwadrantwoningen 01-04	136742,54	419390,27	0,00	--	4,50	--	--	--	--	Ja
KW01-003	N gevelKwadrantwoningen 01-04	136744,36	419398,22	0,00	1,50	4,50	--	--	--	--	Ja
KW01-004	N gevelKwadrantwoningen 01-04	136751,94	419399,67	0,00	1,50	4,50	--	--	--	--	Ja
KW01-005	O gevelKwadrantwoningen 01-04	136758,24	419393,92	0,00	1,50	--	--	--	--	--	Ja
KW01-006	O gevelKwadrantwoningen 01-04	136756,36	419393,53	0,00	--	4,50	--	--	--	--	Ja
KW01-007	Z gevelKwadrantwoningen 01-04	136754,20	419385,76	0,00	1,50	4,50	--	--	--	--	Ja
KW01-008	Z gevelKwadrantwoningen 01-04	136747,19	419384,42	0,00	1,50	4,50	--	--	--	--	Ja
KW02-001	W gevel Kwadrantwoningen 05-08	136785,52	419399,25	0,00	1,50	--	--	--	--	--	Ja
KW02-002	W gevel Kwadrantwoningen 05-08	136787,65	419399,58	0,00	--	4,50	--	--	--	--	Ja
KW02-003	N gevel Kwadrantwoningen 05-08	136788,75	419407,40	0,00	1,50	4,50	--	--	--	--	Ja
KW02-004	N gevel Kwadrantwoningen 05-08	136796,68	419408,99	0,00	1,50	4,50	--	--	--	--	Ja
KW02-005	O gevel Kwadrantwoningen 05-08	136803,12	419403,12	0,00	1,50	--	--	--	--	--	Ja

Invoergegevens rekenmodel wegverkeerslawaa
beoordelingspunten

Alcedo
22-08914

Model: M01 - VL Kerkverreweide Wijk en Aalborg - 2032
Groep: (hoofdgroep)
Lijst van Toetspunten, voor rekenmethode Wegverkeerslawaa - RMG-2012, wegverkeer

Naam	Omschr.	X	Y	Maaiveld	Hoogte A	Hoogte B	Hoogte C	Hoogte D	Hoogte E	Hoogte F	Gevel
KW02-006	O gevel Kwadrantwoningen 05-08	136801,49	419402,75	0,00	--	4,50	--	--	--	--	Ja
KW02-007	Z gevel Kwadrantwoningen 05-08	136799,49	419395,22	0,00	1,50	4,50	--	--	--	--	Ja
KW02-008	Z gevel Kwadrantwoningen 05-08	136792,68	419393,89	0,00	1,50	4,50	--	--	--	--	Ja
P01-001	W gevel Patio woningen 01	136831,22	419508,02	0,00	1,50	4,50	--	--	--	--	Ja
P01-002	N gevel Patio woningen 01	136832,65	419514,37	0,00	1,50	4,50	--	--	--	--	Ja
P01-003	O gevel Patio woningen 01	136837,30	419514,02	0,00	1,50	4,50	--	--	--	--	Ja
P01-004	N gevel Patio woningen 01	136842,72	419514,94	0,00	1,50	--	--	--	--	--	Ja
P01-005	O gevel Patio woningen 01	136848,35	419515,13	0,00	1,50	--	--	--	--	--	Ja
P01-006	Z gevel Patio woningen 01	136836,73	419507,25	0,00	--	4,50	--	--	--	--	Ja
P02-001	W gevel Patio woningen 01	136836,43	419499,01	0,00	1,50	4,50	--	--	--	--	Ja
P02-002	N gevel Patio woningen 01	136837,95	419504,73	0,00	--	4,50	--	--	--	--	Ja
P02-003	O gevel Patio woningen 01	136850,70	419510,82	0,00	1,50	--	--	--	--	--	Ja
P02-004	Z gevel Patio woningen 01	136847,81	419506,04	0,00	1,50	--	--	--	--	--	Ja
P02-005	O gevel Patio woningen 01	136844,14	419502,04	0,00	1,50	4,50	--	--	--	--	Ja
P02-006	Z gevel Patio woningen 01	136841,71	419497,39	0,00	--	4,50	--	--	--	--	Ja
P03-001	W gevel Patio woningen 01	136841,26	419490,53	0,00	1,50	4,50	--	--	--	--	Ja
P03-002	N gevel Patio woningen 01	136842,39	419496,27	0,00	--	4,50	--	--	--	--	Ja
P03-003	N gevel Patio woningen 01	136849,81	419502,28	0,00	1,50	--	--	--	--	--	Ja
P03-004	O gevel Patio woningen 01	136855,49	419502,51	0,00	1,50	--	--	--	--	--	Ja
P03-005	Z gevel Patio woningen 01	136852,24	419497,73	0,00	1,50	--	--	--	--	--	Ja
P03-006	O gevel Patio woningen 01	136848,96	419493,77	0,00	1,50	4,50	--	--	--	--	Ja
P03-007	Z gevel Patio woningen 01	136846,46	419489,17	0,00	1,50	4,50	--	--	--	--	Ja
R01-001	ZO gevel Rietkraagwoning 01	137009,16	419540,80	0,00	1,50	4,50	--	--	--	--	Ja
R01-002	ZW gevel Rietkraagwoning 01	137004,25	419537,82	0,00	1,50	4,50	--	--	--	--	Ja
R01-003	ZW gevel Rietkraagwoning 01	136995,83	419538,43	0,00	1,50	--	--	--	--	--	Ja
R01-004	ZW gevel Rietkraagwoning 01	136997,62	419541,52	0,00	--	4,50	--	--	--	--	Ja
R01-005	NW gevel Rietkraagwoning 01	136994,23	419549,10	0,00	1,50	4,50	--	--	--	--	Ja
R01-006	NO gevel Rietkraagwoning 01	137003,72	419553,72	0,00	1,50	--	--	--	--	--	Ja
R01-007	NO gevel Rietkraagwoning 01	137001,83	419550,55	0,00	--	4,50	--	--	--	--	Ja
R01-008	NO gevel Rietkraagwoning 01	137008,87	419546,62	0,00	1,50	4,50	--	--	--	--	Ja
R02-001	ZO gevel Rietkraagwoning 02	136998,34	419512,56	0,00	1,50	4,50	--	--	--	--	Ja
R02-002	ZW gevel Rietkraagwoning 02	136994,05	419508,45	0,00	1,50	4,50	--	--	--	--	Ja
R02-003	ZW gevel Rietkraagwoning 02	136985,79	419506,80	0,00	1,50	--	--	--	--	--	Ja
R02-004	ZW gevel Rietkraagwoning 02	136986,52	419510,36	0,00	--	4,50	--	--	--	--	Ja
R02-005	NW gevel Rietkraagwoning 02	136981,80	419516,93	0,00	1,50	4,50	--	--	--	--	Ja
R02-006	N gevel Rietkraagwoning 02	136989,62	419523,57	0,00	1,50	--	--	--	--	--	Ja
R02-007	N gevel Rietkraagwoning 02	136988,94	419519,96	0,00	--	4,50	--	--	--	--	Ja
R02-008	N gevel Rietkraagwoning 02	136996,77	419518,04	0,00	1,50	4,50	--	--	--	--	Ja
VT01-001	W gevel Vrijstaand/Twee onder één kap 01	136910,22	419577,93	0,00	1,50	4,50	7,50	--	--	--	Ja
VT01-002	N gevel Vrijstaand/Twee onder één kap 01	136912,81	419583,35	0,00	1,50	4,50	7,50	--	--	--	Ja
VT01-003	O gevel Vrijstaand/Twee onder één kap 01	136919,07	419582,88	0,00	1,50	4,50	7,50	--	--	--	Ja
VT01-004	Z gevel Vrijstaand/Twee onder één kap 01	136915,97	419578,03	0,00	1,50	4,50	7,50	--	--	--	Ja
VT02-001	W gevel Vrijstaand/Twee onder één kap 02	136916,61	419566,59	0,00	1,50	4,50	7,50	--	--	--	Ja
VT02-002	N gevel Vrijstaand/Twee onder één kap 02	136918,22	419572,58	0,00	1,50	4,50	7,50	--	--	--	Ja
VT02-003	O gevel Vrijstaand/Twee onder één kap 02	136923,56	419570,83	0,00	1,50	4,50	7,50	--	--	--	Ja
VT03-001	W gevel Vrijstaand/Twee onder één kap 03	136920,63	419559,53	0,00	1,50	4,50	7,50	--	--	--	Ja
VT03-002	Z gevel Vrijstaand/Twee onder één kap 03	136925,86	419558,24	0,00	1,50	4,50	7,50	--	--	--	Ja
VT03-003	O gevel Vrijstaand/Twee onder één kap 03	136927,58	419563,75	0,00	1,50	4,50	7,50	--	--	--	Ja
VT04-001	W gevel Vrijstaand/Twee onder één kap 04	136926,76	419548,95	0,00	1,50	4,50	7,50	--	--	--	Ja
VT04-002	N gevel Vrijstaand/Twee onder één kap 04	136927,88	419555,08	0,00	1,50	4,50	7,50	--	--	--	Ja
VT04-003	O gevel Vrijstaand/Twee onder één kap 04	136933,67	419552,99	0,00	1,50	4,50	7,50	--	--	--	Ja
VT05-001	W gevel Vrijstaand/Twee onder één kap 05	136930,52	419542,28	0,00	1,50	4,50	7,50	--	--	--	Ja
VT05-002	Z gevel Vrijstaand/Twee onder één kap 05	136935,94	419541,05	0,00	1,50	4,50	7,50	--	--	--	Ja
VT05-003	O gevel Vrijstaand/Twee onder één kap 05	136937,25	419546,61	0,00	1,50	4,50	7,50	--	--	--	Ja
VT06-001	W gevel Vrijstaand/Twee onder één kap 06	136936,38	419531,87	0,00	1,50	4,50	7,50	--	--	--	Ja
VT06-002	N gevel Vrijstaand/Twee onder één kap 06	136939,16	419537,35	0,00	1,50	4,50	7,50	--	--	--	Ja
VT06-003	O gevel Vrijstaand/Twee onder één kap 06	136945,15	419537,12	0,00	1,50	4,50	7,50	--	--	--	Ja
VT06-004	Z gevel Vrijstaand/Twee onder één kap 06	136942,45	419531,97	0,00	1,50	4,50	7,50	--	--	--	Ja
VT07-001	O gevel Vrijstaand/Twee onder één kap 07	136886,08	419573,88	0,00	1,50	4,50	7,50	--	--	--	Ja
VT07-002	Z gevel Vrijstaand/Twee onder één kap 07	136883,77	419568,18	0,00	1,50	4,50	7,50	--	--	--	Ja
VT07-003	W gevel Vrijstaand/Twee onder één kap 07	136877,34	419568,65	0,00	1,50	4,50	7,50	--	--	--	Ja
VT07-004	N gevel Vrijstaand/Twee onder één kap 07	136880,59	419574,57	0,00	1,50	4,50	7,50	--	--	--	Ja
VT08-001	O gevel Vrijstaand/Twee onder één kap 08	136894,83	419562,83	0,00	1,50	4,50	7,50	--	--	--	Ja
VT08-002	N gevel Vrijstaand/Twee onder één kap 08	136888,50	419563,09	0,00	1,50	4,50	7,50	--	--	--	Ja
VT08-003	W gevel Vrijstaand/Twee onder één kap 08	136885,90	419557,82	0,00	1,50	4,50	7,50	--	--	--	Ja
VT09-001	O gevel Vrijstaand/Twee onder één kap 09	136895,96	419556,68	0,00	1,50	4,50	7,50	--	--	--	Ja
VT09-002	Z gevel Vrijstaand/Twee onder één kap 09	136893,05	419551,60	0,00	1,50	4,50	7,50	--	--	--	Ja
VT09-003	W gevel Vrijstaand/Twee onder één kap 09	136887,18	419551,39	0,00	1,50	4,50	7,50	--	--	--	Ja
VT10-001	O gevel Vrijstaand/Twee onder één kap 10	136904,55	419545,62	0,00	1,50	4,50	7,50	--	--	--	Ja

Model: M01 - VL Kerkverreweide Wijk en Aalburg - 2032
Groep: (hoofdgroep)
Lijst van Toetspunten, voor rekenmethode Wegverkeerslawai - RMG-2012, wegverkeer

Naam	Omschr.	X	Y	Maaiveld	Hoogte A	Hoogte B	Hoogte C	Hoogte D	Hoogte E	Hoogte F	Gevel
VT10-002	N gevel Vrijstaand/Twee onder één kap 10	136898,59	419545,97	0,00	1,50	4,50	7,50	--	--	--	Ja
VT10-003	W gevel Vrijstaand/Twee onder één kap 10	136895,95	419540,22	0,00	1,50	4,50	7,50	--	--	--	Ja
VT11-001	O gevel Vrijstaand/Twee onder één kap 11	136905,85	419539,37	0,00	1,50	4,50	7,50	--	--	--	Ja
VT11-002	Z gevel Vrijstaand/Twee onder één kap 11	136902,88	419534,31	0,00	1,50	4,50	7,50	--	--	--	Ja
VT11-003	W gevel Vrijstaand/Twee onder één kap 11	136896,85	419534,33	0,00	1,50	4,50	7,50	--	--	--	Ja
VT12-001	O gevel Vrijstaand/Twee onder één kap 12	136912,71	419527,41	0,00	1,50	4,50	7,50	--	--	--	Ja
VT12-002	Z gevel Vrijstaand/Twee onder één kap 12	136909,85	419522,06	0,00	1,50	4,50	7,50	--	--	--	Ja
VT12-003	W gevel Vrijstaand/Twee onder één kap 12	136903,77	419522,32	0,00	1,50	4,50	7,50	--	--	--	Ja
VT12-004	N gevel Vrijstaand/Twee onder één kap 12	136906,20	419528,31	0,00	1,50	4,50	7,50	--	--	--	Ja
VT13-001	O gevel Vrijstaand/Twee onder één kap 13	136952,32	419510,38	0,00	1,50	4,50	7,50	--	--	--	Ja
VT13-002	N gevel Vrijstaand/Twee onder één kap 13	136946,66	419511,46	0,00	1,50	4,50	7,50	--	--	--	Ja
VT13-003	W gevel Vrijstaand/Twee onder één kap 13	136942,92	419506,36	0,00	1,50	4,50	7,50	--	--	--	Ja
VT14-001	O gevel Vrijstaand/Twee onder één kap 14	136954,45	419504,77	0,00	1,50	4,50	7,50	--	--	--	Ja
VT14-002	Z gevel Vrijstaand/Twee onder één kap 14	136950,98	419500,01	0,00	1,50	4,50	7,50	--	--	--	Ja
VT14-003	W gevel Vrijstaand/Twee onder één kap 14	136944,99	419500,93	0,00	1,50	4,50	7,50	--	--	--	Ja
VT15-001	O gevel Vrijstaand/Twee onder één kap 15	136957,67	419491,62	0,00	1,50	4,50	7,50	--	--	--	Ja
VT15-002	Z gevel Vrijstaand/Twee onder één kap 15	136954,63	419486,56	0,00	1,50	4,50	7,50	--	--	--	Ja
VT15-003	W gevel Vrijstaand/Twee onder één kap 15	136948,31	419487,76	0,00	1,50	4,50	7,50	--	--	--	Ja
VT15-004	N gevel Vrijstaand/Twee onder één kap 15	136951,73	419493,26	0,00	1,50	4,50	7,50	--	--	--	Ja
VT16-001	O gevel Vrijstaand/Twee onder één kap 16	136960,96	419478,69	0,00	1,50	4,50	7,50	--	--	--	Ja
VT16-002	N gevel Vrijstaand/Twee onder één kap 16	136955,61	419480,05	0,00	1,50	4,50	7,50	--	--	--	Ja
VT16-003	W gevel Vrijstaand/Twee onder één kap 16	136951,58	419474,82	0,00	1,50	4,50	7,50	--	--	--	Ja
VT17-001	O gevel Vrijstaand/Twee onder één kap 17	136962,98	419473,42	0,00	1,50	4,50	7,50	--	--	--	Ja
VT17-002	Z gevel Vrijstaand/Twee onder één kap 17	136959,66	419468,50	0,00	1,50	4,50	7,50	--	--	--	Ja
VT17-003	W gevel Vrijstaand/Twee onder één kap 17	136953,53	419469,51	0,00	1,50	4,50	7,50	--	--	--	Ja
VT18-001	NW gevel Vrijstaand/Twee onder één kap 18	136842,98	419462,36	0,00	1,50	4,50	7,50	--	--	--	Ja
VT18-002	NO gevel Vrijstaand/Twee onder één kap 18	136848,28	419464,24	0,00	1,50	4,50	7,50	--	--	--	Ja
VT18-003	ZO gevel Vrijstaand/Twee onder één kap 18	136852,86	419459,81	0,00	1,50	4,50	7,50	--	--	--	Ja
VT19-001	NW gevel Vrijstaand/Twee onder één kap 19	136841,75	419457,24	0,00	1,50	4,50	7,50	--	--	--	Ja
VT19-002	ZW gevel Vrijstaand/Twee onder één kap 19	136845,45	419452,44	0,00	1,50	4,50	7,50	--	--	--	Ja
VT19-003	ZO gevel Vrijstaand/Twee onder één kap 19	136851,45	419453,82	0,00	1,50	4,50	7,50	--	--	--	Ja
VT20-001	W gevel Vrijstaand/Twee onder één kap 20	136847,46	419437,84	0,00	1,50	4,50	7,50	--	--	--	Ja
VT20-002	N gevel Vrijstaand/Twee onder één kap 20	136850,54	419442,85	0,00	1,50	4,50	7,50	--	--	--	Ja
VT20-003	O gevel Vrijstaand/Twee onder één kap 20	136856,94	419441,75	0,00	1,50	4,50	7,50	--	--	--	Ja
VT21-001	W gevel Vrijstaand/Twee onder één kap 21	136849,61	419432,36	0,00	1,50	4,50	7,50	--	--	--	Ja
VT21-002	Z gevel Vrijstaand/Twee onder één kap 21	136855,45	419431,52	0,00	1,50	4,50	7,50	--	--	--	Ja
VT21-003	O gevel Vrijstaand/Twee onder één kap 21	136858,89	419436,59	0,00	1,50	4,50	7,50	--	--	--	Ja
VT22-001	W gevel Vrijstaand/Twee onder één kap 22	136853,92	419421,12	0,00	1,50	4,50	7,50	--	--	--	Ja
VT22-002	N gevel Vrijstaand/Twee onder één kap 22	136857,06	419426,00	0,00	1,50	4,50	7,50	--	--	--	Ja
VT22-003	O gevel Vrijstaand/Twee onder één kap 22	136863,38	419425,06	0,00	1,50	4,50	7,50	--	--	--	Ja
VT23-001	W gevel Vrijstaand/Twee onder één kap 23	136856,13	419415,60	0,00	1,50	4,50	7,50	--	--	--	Ja
VT23-002	Z gevel Vrijstaand/Twee onder één kap 23	136861,66	419414,70	0,00	1,50	4,50	7,50	--	--	--	Ja
VT23-003	O gevel Vrijstaand/Twee onder één kap 23	136865,56	419419,41	0,00	1,50	4,50	7,50	--	--	--	Ja
VT24-001	ZW gevel Vrijstaand/Twee onder één kap 24	136866,60	419402,58	0,00	1,50	4,50	7,50	--	--	--	Ja
VT24-002	NW gevel Vrijstaand/Twee onder één kap 24	136867,41	419408,32	0,00	1,50	4,50	7,50	--	--	--	Ja
VT24-003	NO gevel Vrijstaand/Twee onder één kap 24	136873,33	419410,30	0,00	1,50	4,50	7,50	--	--	--	Ja
VT25-001	ZW gevel Vrijstaand/Twee onder één kap 25	136871,54	419398,77	0,00	1,50	4,50	7,50	--	--	--	Ja
VT25-002	ZO gevel Vrijstaand/Twee onder één kap 25	136877,04	419400,97	0,00	1,50	4,50	7,50	--	--	--	Ja
VT25-003	NO gevel Vrijstaand/Twee onder één kap 25	136877,46	419407,03	0,00	1,50	4,50	7,50	--	--	--	Ja
VT26-001	Z gevel Vrijstaand/Twee onder één kap 26	136887,93	419391,85	0,00	1,50	4,50	7,50	--	--	--	Ja
VT26-002	W gevel Vrijstaand/Twee onder één kap 26	136884,96	419396,82	0,00	1,50	4,50	7,50	--	--	--	Ja
VT26-003	N gevel Vrijstaand/Twee onder één kap 26	136888,36	419402,10	0,00	1,50	4,50	7,50	--	--	--	Ja
VT27-001	Z gevel Vrijstaand/Twee onder één kap 27	136893,86	419391,62	0,00	1,50	4,50	7,50	--	--	--	Ja
VT27-002	O gevel Vrijstaand/Twee onder één kap 27	136897,11	419396,23	0,00	1,50	4,50	7,50	--	--	--	Ja
VT27-003	N gevel Vrijstaand/Twee onder één kap 27	136894,63	419401,80	0,00	1,50	4,50	7,50	--	--	--	Ja
VT28-001	Z gevel Vrijstaand/Twee onder één kap 28	136909,62	419393,87	0,00	1,50	4,50	7,50	--	--	--	Ja
VT28-002	W gevel Vrijstaand/Twee onder één kap 28	136905,29	419397,29	0,00	1,50	4,50	7,50	--	--	--	Ja
VT28-003	N gevel Vrijstaand/Twee onder één kap 28	136907,66	419403,77	0,00	1,50	4,50	7,50	--	--	--	Ja
VT28-004	O gevel Vrijstaand/Twee onder één kap 28	136912,31	419398,76	0,00	1,50	4,50	7,50	--	--	--	Ja
VT29-001	O gevel Vrijstaand/Twee onder één kap 29	136907,55	419422,50	0,00	1,50	4,50	7,50	--	--	--	Ja
VT29-002	Z gevel Vrijstaand/Twee onder één kap 29	136903,71	419418,19	0,00	1,50	4,50	7,50	--	--	--	Ja
VT29-003	W gevel Vrijstaand/Twee onder één kap 29	136897,54	419420,43	0,00	1,50	4,50	7,50	--	--	--	Ja
VT29-004	N gevel Vrijstaand/Twee onder één kap 29	136902,24	419425,20	0,00	1,50	4,50	7,50	--	--	--	Ja

BIJLAGE 4

**REKENRESULTATEN
WEGVERKEERSLAWAAI**

ALCEDO;

GEEN GEDOE.
GRAAG GEDAAN.

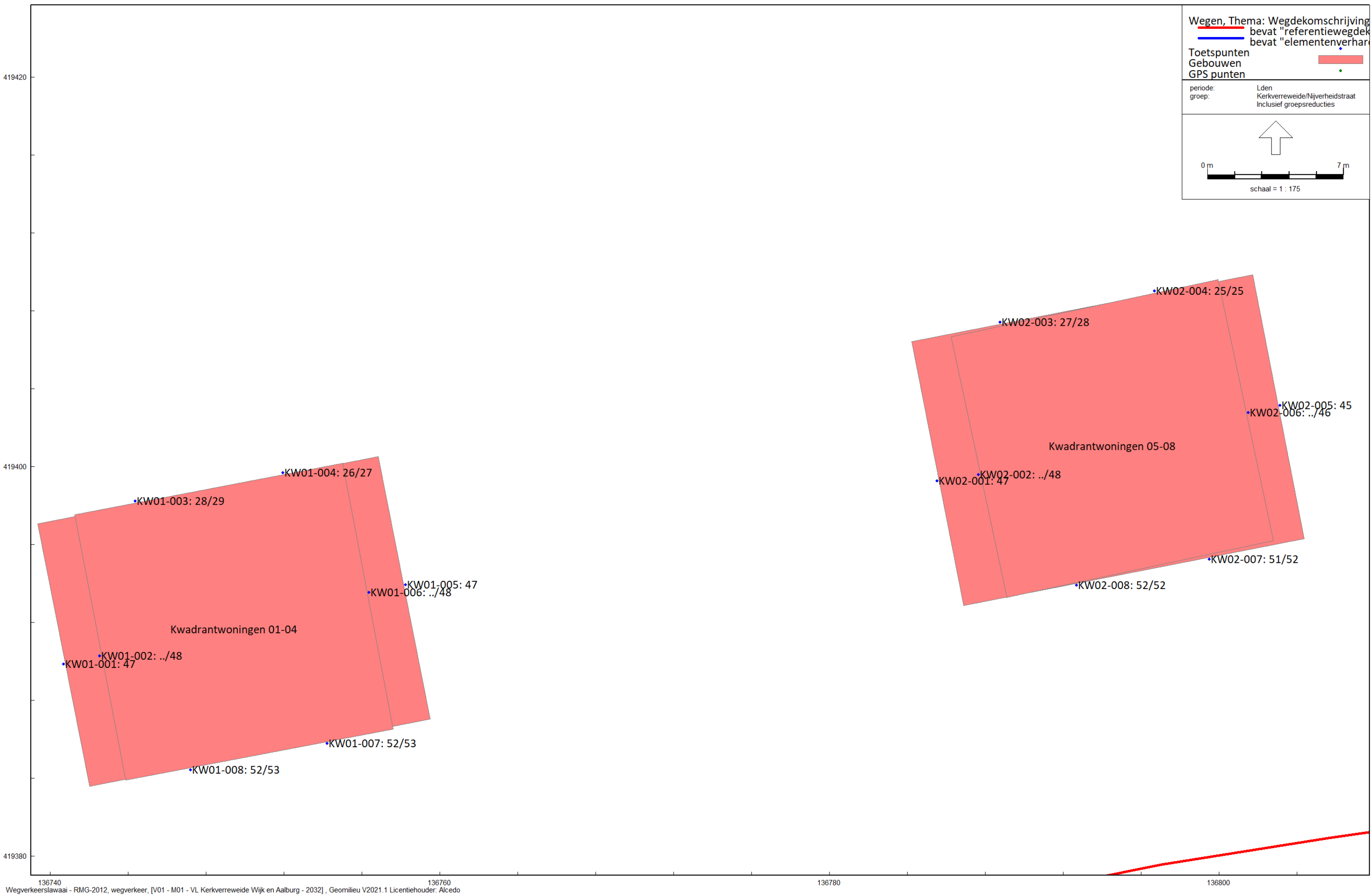

Figuur 3 Geluidsbelastingen ter plaatse van de kwadrantwoningen vanwege het wegverkeer op de Kerkverreweide/Nijverheidsstraat inclusief 5 dB corr. ex. art.110g Wghc



Figuur 4 Geluidsbelastingen ter plaatse van vrijstaande en twee onder één kap woningen, grote rijwoningen vanwege de Kerkverreide/Nijverheidsstraat
Incl. 5 dB corr. ex. art.110g Wgh



Figuur 5 Geluidsbelastingen ter plaatse van vrijstaande en twee onder één kap woningen, grote rijwoningen en appartementen vanwege de Kerkverreweide/Nijverheidsstraat
Incl. 5 dB corr. ex. art.110g Wgh

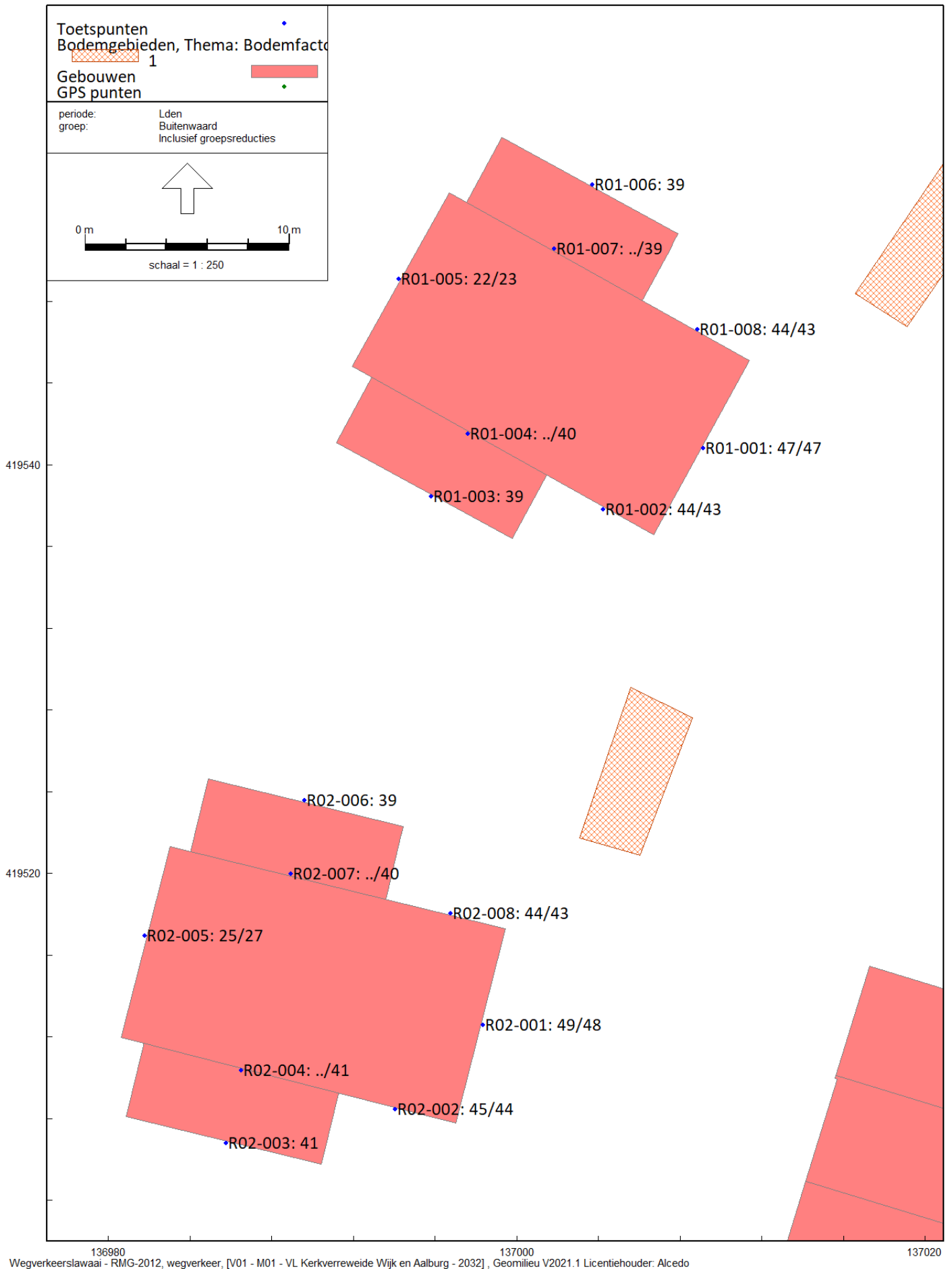

136980 137000 137020
Wegverkeerslawaai - RMG-2012, wegverkeer, [V01 - M01 - VL Kerkverreweide Wijk en Aalburg - 2032], Geomilieu V2021.1 Licentiehouder: Alcedo

Figuur 6 Geluidsbelastingen ter plaatse van de rietkraagwoningen vanwege de Buitenwaard
Incl. 5 dB corr. ex. art.110g Wgh



136740 136760 136780 136800
Wegverkeerslawaai - RMG-2012, wegverkeer, [V01 - M01 - VL Kerkverreweide Wijk en Aalburg - 2032], Geomilieu V2021.1 Licentiehouder: Alcedo

Figuur 7 Gecumuleerde geluidsbelastingen ter plaatse van de kwadrantwoningen vanwege de wegen samen
Excl. 5 dB corr. ex. art.110g Wgh

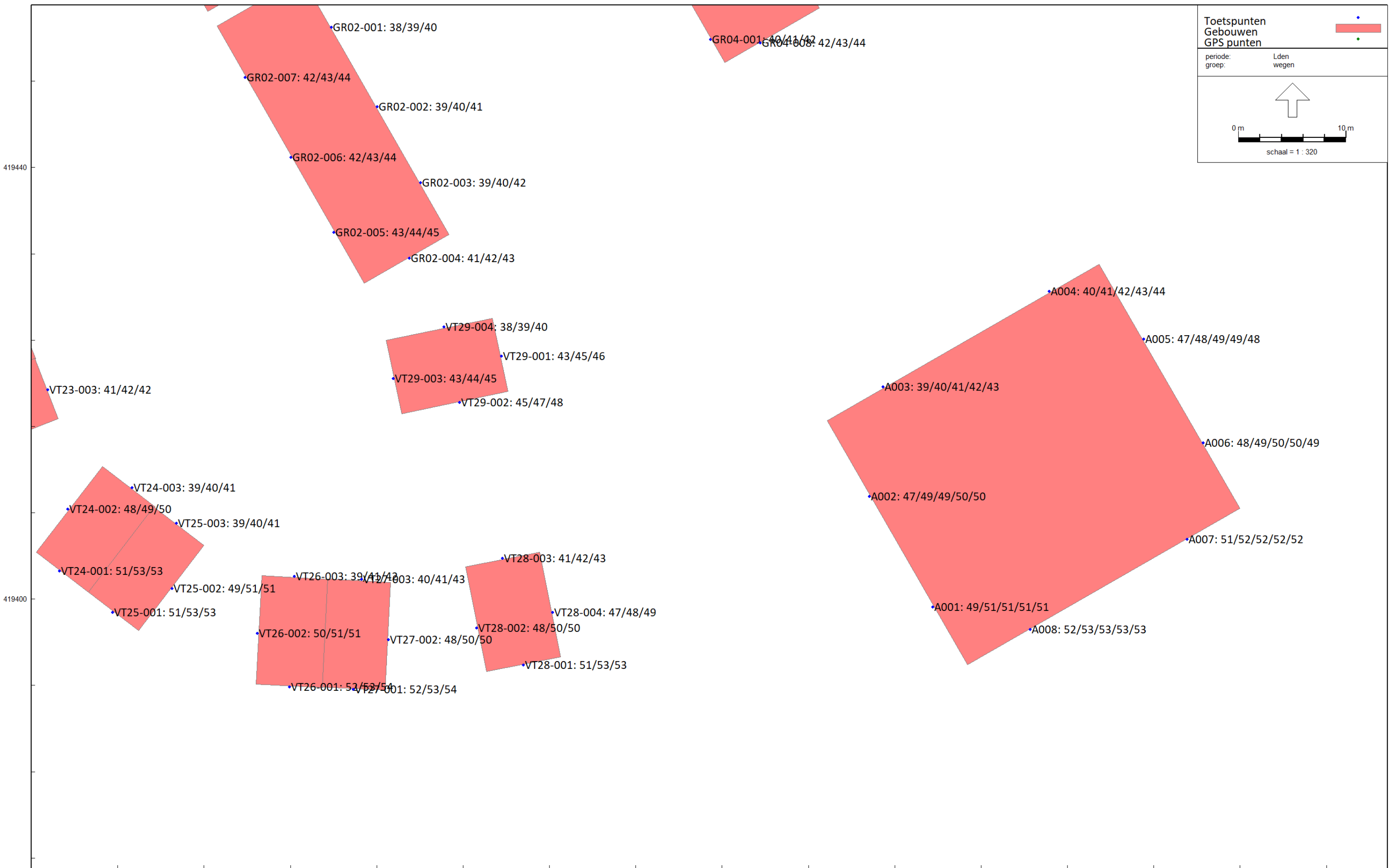

Figuur 8 Gecumuleerde geluidsbelastingen ter plaatse van de vrijstaande en twee onder één kap woningen, grote rijwoningen en appartementen vanwege de wegen samen
Excl. 5 dB corr. ex. art.110g Wgh

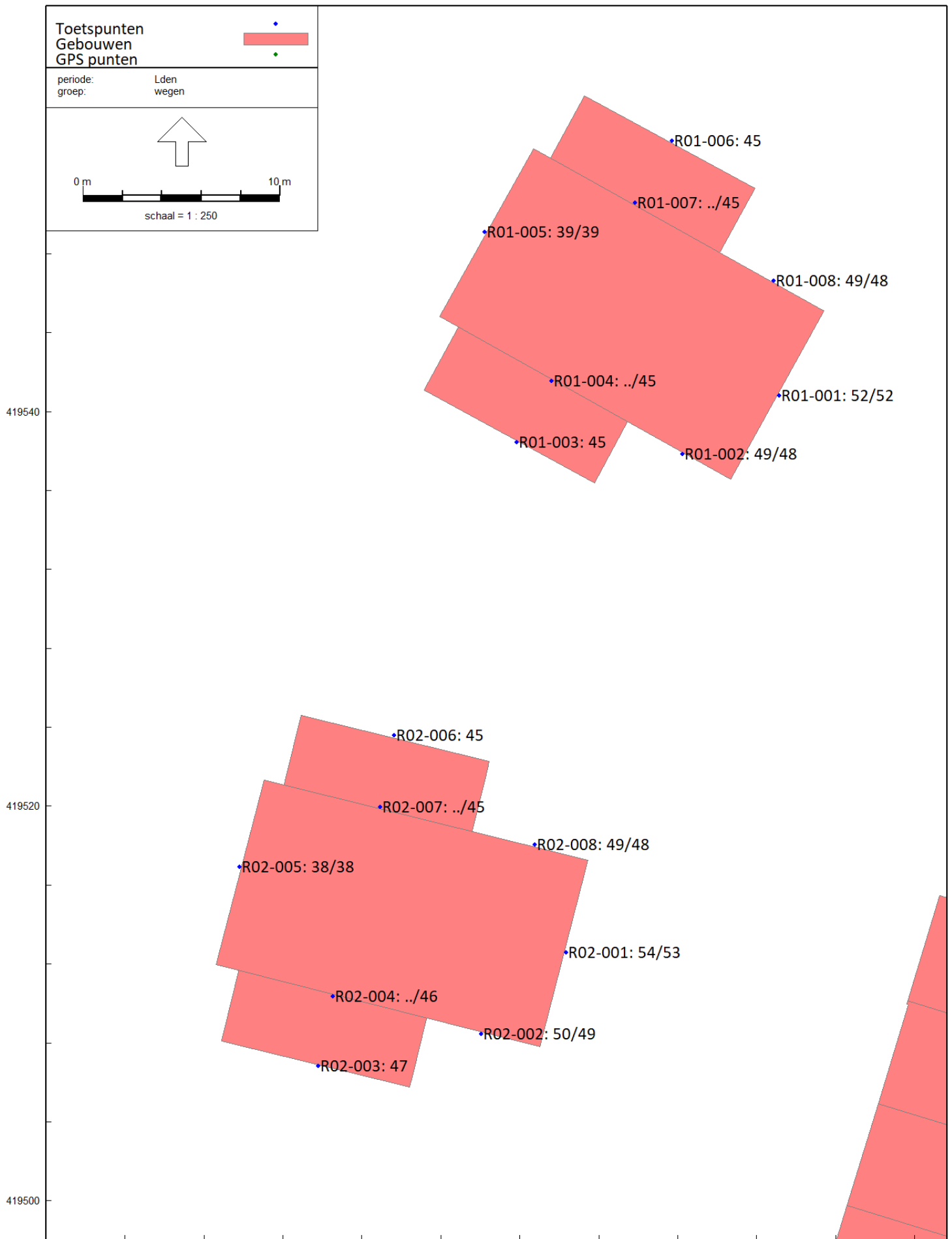

136980 137000
Wegverkeerslawaai - RMG-2012, wegverkeer, [V01 - M01 - VL Kerkverreweide Wijk en Aalburg - 2032], Geomilieu V2021.1 Licentiehouder: Alcedo

Figuur 9 Gecumuleerde geluidsbelastingen ter plaatse van de rietkraagwoningen vanwege de wegen samen
Excl. 5 dB corr. ex. art.110g Wgh

Rapport: Resultatentabel
Model: M01 - VL Kerkverreweide Wijk en Aalburg - 2032
L'Aeq totaalresultaten voor toetspunten
Groep: Wijksestraat
Groepsreductie: Ja

Naam Toetspunt	Omschrijving	X	Y	Hoogte	Dag	Avond	Nacht	Lden
A001_A	W gevel Appartementen	136947,53	419399,26	1,50	17,40	14,05	8,61	18,13
A001_B	W gevel Appartementen	136947,53	419399,26	4,50	19,21	15,88	10,41	19,94
A001_C	W gevel Appartementen	136947,53	419399,26	7,50	20,71	17,39	11,90	21,44
A001_D	W gevel Appartementen	136947,53	419399,26	10,50	22,17	18,91	13,36	22,92
A001_E	W gevel Appartementen	136947,53	419399,26	13,50	23,26	20,05	14,45	24,02
A002_A	W gevel Appartementen	136941,65	419409,50	1,50	17,34	13,99	8,54	18,07
A002_B	W gevel Appartementen	136941,65	419409,50	4,50	19,47	16,15	10,67	20,21
A002_C	W gevel Appartementen	136941,65	419409,50	7,50	22,69	19,43	13,87	23,43
A002_D	W gevel Appartementen	136941,65	419409,50	10,50	24,78	21,58	15,96	25,53
A002_E	W gevel Appartementen	136941,65	419409,50	13,50	25,45	22,27	16,62	26,20
A003_A	N gevel Appartementen	136942,95	419419,64	1,50	16,20	12,86	7,40	16,93
A003_B	N gevel Appartementen	136942,95	419419,64	4,50	18,55	15,22	9,76	19,29
A003_C	N gevel Appartementen	136942,95	419419,64	7,50	20,40	17,09	11,59	21,13
A003_D	N gevel Appartementen	136942,95	419419,64	10,50	21,91	18,63	13,09	22,65
A003_E	N gevel Appartementen	136942,95	419419,64	13,50	22,85	19,62	14,04	23,60
A004_A	N gevel Appartementen	136958,34	419428,50	1,50	17,01	13,67	8,21	17,74
A004_B	N gevel Appartementen	136958,34	419428,50	4,50	19,09	15,76	10,29	19,82
A004_C	N gevel Appartementen	136958,34	419428,50	7,50	20,53	17,22	11,73	21,27
A004_D	N gevel Appartementen	136958,34	419428,50	10,50	22,73	19,49	13,92	23,48
A004_E	N gevel Appartementen	136958,34	419428,50	13,50	24,83	21,65	16,01	25,59
A005_A	O gevel Appartementen	136967,07	419424,08	1,50	12,42	9,05	3,63	13,15
A005_B	O gevel Appartementen	136967,07	419424,08	4,50	15,39	12,06	6,59	16,12
A005_C	O gevel Appartementen	136967,07	419424,08	7,50	16,91	13,60	8,10	17,64
A005_D	O gevel Appartementen	136967,07	419424,08	10,50	--	--	--	--
A005_E	O gevel Appartementen	136967,07	419424,08	13,50	--	--	--	--
A006_A	O gevel Appartementen	136972,60	419414,47	1,50	12,56	9,20	3,77	13,29
A006_B	O gevel Appartementen	136972,60	419414,47	4,50	14,07	10,73	5,27	14,80
A006_C	O gevel Appartementen	136972,60	419414,47	7,50	14,91	11,59	6,10	15,64
A006_D	O gevel Appartementen	136972,60	419414,47	10,50	--	--	--	--
A006_E	O gevel Appartementen	136972,60	419414,47	13,50	--	--	--	--
A007_A	Z gevel Appartementen	136971,11	419405,53	1,50	8,79	5,46	-0,01	9,52
A007_B	Z gevel Appartementen	136971,11	419405,53	4,50	8,62	5,30	-0,19	9,35
A007_C	Z gevel Appartementen	136971,11	419405,53	7,50	8,95	5,64	0,14	9,68
A007_D	Z gevel Appartementen	136971,11	419405,53	10,50	8,41	5,11	-0,41	9,14
A007_E	Z gevel Appartementen	136971,11	419405,53	13,50	--	--	--	--
A008_A	Z gevel Appartementen	136956,58	419397,17	1,50	11,81	8,45	3,02	12,54
A008_B	Z gevel Appartementen	136956,58	419397,17	4,50	12,44	9,08	3,64	13,17
A008_C	Z gevel Appartementen	136956,58	419397,17	7,50	12,62	9,27	3,83	13,35
A008_D	Z gevel Appartementen	136956,58	419397,17	10,50	8,05	4,68	-0,74	8,78
A008_E	Z gevel Appartementen	136956,58	419397,17	13,50	--	--	--	--
GR01-001_A	O gevel Grote rijwoningen 01-05	136877,53	419477,90	1,50	19,07	15,79	10,26	19,81
GR01-001_B	O gevel Grote rijwoningen 01-05	136877,53	419477,90	4,50	20,87	17,60	12,06	21,61
GR01-001_C	O gevel Grote rijwoningen 01-05	136877,53	419477,90	7,50	23,43	20,21	14,61	24,18
GR01-002_A	O gevel Grote rijwoningen 01-05	136881,61	419470,70	1,50	14,51	11,18	5,72	15,25
GR01-002_B	O gevel Grote rijwoningen 01-05	136881,61	419470,70	4,50	16,72	13,41	7,92	17,46
GR01-002_C	O gevel Grote rijwoningen 01-05	136881,61	419470,70	7,50	19,58	16,31	10,76	20,32
GR01-003_A	O gevel Grote rijwoningen 01-05	136885,56	419463,74	1,50	14,24	10,92	5,45	14,98
GR01-003_B	O gevel Grote rijwoningen 01-05	136885,56	419463,74	4,50	16,43	13,14	7,63	17,17
GR01-003_C	O gevel Grote rijwoningen 01-05	136885,56	419463,74	7,50	19,67	16,43	10,85	20,42
GR01-004_A	Z gevel Grote rijwoningen 01-05	136884,66	419456,82	1,50	9,63	6,39	0,84	10,39
GR01-004_B	Z gevel Grote rijwoningen 01-05	136884,66	419456,82	4,50	10,50	7,20	1,72	11,25
GR01-004_C	Z gevel Grote rijwoningen 01-05	136884,66	419456,82	7,50	13,67	10,32	4,88	14,40
GR01-005_A	W gevel Grote rijwoningen 01-05	136877,49	419459,28	1,50	20,52	17,24	11,71	21,26
GR01-005_B	W gevel Grote rijwoningen 01-05	136877,49	419459,28	4,50	21,75	18,46	12,93	22,49
GR01-005_C	W gevel Grote rijwoningen 01-05	136877,49	419459,28	7,50	22,79	19,51	13,97	23,53
GR01-006_A	W gevel Grote rijwoningen 01-05	136873,70	419465,96	1,50	21,96	18,67	13,15	22,70
GR01-006_B	W gevel Grote rijwoningen 01-05	136873,70	419465,96	4,50	23,33	20,05	14,52	24,07
GR01-006_C	W gevel Grote rijwoningen 01-05	136873,70	419465,96	7,50	24,51	21,23	15,69	25,25
GR01-007_A	W gevel Grote rijwoningen 01-05	136869,52	419473,34	1,50	22,05	18,75	13,23	22,78
GR01-007_B	W gevel Grote rijwoningen 01-05	136869,52	419473,34	4,50	23,70	20,41	14,89	24,44
GR01-007_C	W gevel Grote rijwoningen 01-05	136869,52	419473,34	7,50	24,91	21,65	16,10	25,66
GR01-008_A	N gevel Grote rijwoningen 01-05	136871,29	419480,69	1,50	22,93	19,64	14,12	23,67
GR01-008_B	N gevel Grote rijwoningen 01-05	136871,29	419480,69	4,50	25,26	21,98	16,44	26,00
GR01-008_C	N gevel Grote rijwoningen 01-05	136871,29	419480,69	7,50	26,94	23,69	18,12	27,68
GR02-001_A	O gevel Grote rijwoningen 06-10	136891,83	419452,96	1,50	16,16	12,84	7,35	16,89

Alle getoonde dB-waarden zijn A-gevoegd

Rapport: Resultatentabel
Model: M01 - VL Kerkverreweide Wijk en Aalburg - 2032
LAEq totaalresultaten voor toetspunten
Groep: Wijksestraat
Groepsreductie: Ja

Naam Toetspunt	Omschrijving	X	Y	Hoogte	Dag	Avond	Nacht	Lden
GR02-001_B	O gevel Grote rijwoningen 06-10	136891,83	419452,96	4,50	17,90	14,58	9,10	18,64
GR02-001_C	O gevel Grote rijwoningen 06-10	136891,83	419452,96	7,50	20,36	17,07	11,55	21,10
GR02-002_A	O gevel Grote rijwoningen 06-10	136896,04	419445,61	1,50	18,72	15,39	9,92	19,45
GR02-002_B	O gevel Grote rijwoningen 06-10	136896,04	419445,61	4,50	20,36	17,04	11,56	21,10
GR02-002_C	O gevel Grote rijwoningen 06-10	136896,04	419445,61	7,50	22,41	19,11	13,60	23,15
GR02-003_A	O gevel Grote rijwoningen 06-10	136900,06	419438,59	1,50	19,67	16,35	10,87	20,41
GR02-003_B	O gevel Grote rijwoningen 06-10	136900,06	419438,59	4,50	21,27	17,96	12,46	22,00
GR02-003_C	O gevel Grote rijwoningen 06-10	136900,06	419438,59	7,50	23,05	19,77	14,23	23,79
GR02-004_A	Z gevel Grote rijwoningen 06-10	136899,06	419431,58	1,50	15,89	12,56	7,08	16,62
GR02-004_B	Z gevel Grote rijwoningen 06-10	136899,06	419431,58	4,50	17,27	13,95	8,46	18,00
GR02-004_C	Z gevel Grote rijwoningen 06-10	136899,06	419431,58	7,50	18,19	14,88	9,37	18,92
GR02-005_A	W gevel Grote rijwoningen 06-10	136892,03	419433,98	1,50	17,92	14,57	9,13	18,65
GR02-005_B	W gevel Grote rijwoningen 06-10	136892,03	419433,98	4,50	19,44	16,10	10,65	20,18
GR02-005_C	W gevel Grote rijwoningen 06-10	136892,03	419433,98	7,50	21,30	17,99	12,50	22,04
GR02-006_A	W gevel Grote rijwoningen 06-10	136888,05	419440,93	1,50	18,05	14,71	9,26	18,79
GR02-006_B	W gevel Grote rijwoningen 06-10	136888,05	419440,93	4,50	19,73	16,40	10,93	20,46
GR02-006_C	W gevel Grote rijwoningen 06-10	136888,05	419440,93	7,50	22,75	19,48	13,94	23,49
GR02-007_A	W gevel Grote rijwoningen 06-10	136883,82	419448,33	1,50	19,59	16,28	10,79	20,33
GR02-007_B	W gevel Grote rijwoningen 06-10	136883,82	419448,33	4,50	21,85	18,56	13,03	22,59
GR02-007_C	W gevel Grote rijwoningen 06-10	136883,82	419448,33	7,50	23,50	20,24	14,69	24,25
GR02-008_A	N gevel Grote rijwoningen 06-10	136885,48	419455,69	1,50	11,31	8,09	2,50	12,06
GR02-008_B	N gevel Grote rijwoningen 06-10	136885,48	419455,69	4,50	11,73	8,47	2,94	12,48
GR02-008_C	N gevel Grote rijwoningen 06-10	136885,48	419455,69	7,50	13,97	10,62	5,19	14,71
GR03-001_A	W gevel Grote rijwoningen 11-14	136912,33	419477,43	1,50	18,99	15,68	10,19	19,73
GR03-001_B	W gevel Grote rijwoningen 11-14	136912,33	419477,43	4,50	20,39	17,07	11,58	21,12
GR03-001_C	W gevel Grote rijwoningen 11-14	136912,33	419477,43	7,50	21,74	18,44	12,94	22,48
GR03-002_A	W gevel Grote rijwoningen 11-14	136908,16	419484,82	1,50	19,70	16,40	10,90	20,44
GR03-002_B	W gevel Grote rijwoningen 11-14	136908,16	419484,82	4,50	22,11	18,83	13,29	22,85
GR03-002_C	W gevel Grote rijwoningen 11-14	136908,16	419484,82	7,50	23,13	19,86	14,31	23,87
GR03-003_A	W gevel Grote rijwoningen 11-14	136904,06	419492,08	1,50	18,83	15,51	10,03	19,57
GR03-003_B	W gevel Grote rijwoningen 11-14	136904,06	419492,08	4,50	20,91	17,61	12,10	21,65
GR03-003_C	W gevel Grote rijwoningen 11-14	136904,06	419492,08	7,50	22,35	19,07	13,54	23,09
GR03-004_A	N gevel Grote rijwoningen 11-14	136906,85	419496,95	1,50	19,74	16,44	10,94	20,48
GR03-004_B	N gevel Grote rijwoningen 11-14	136906,85	419496,95	4,50	21,75	18,44	12,94	22,48
GR03-004_C	N gevel Grote rijwoningen 11-14	136906,85	419496,95	7,50	24,41	21,14	15,59	25,15
GR03-005_A	O gevel Grote rijwoningen 11-14	136913,07	419497,04	1,50	15,80	12,45	7,01	16,53
GR03-005_B	O gevel Grote rijwoningen 11-14	136913,07	419497,04	4,50	18,05	14,72	9,25	18,78
GR03-005_C	O gevel Grote rijwoningen 11-14	136913,07	419497,04	7,50	21,15	17,88	12,34	21,89
GR03-006_A	O gevel Grote rijwoningen 11-14	136917,07	419489,95	1,50	17,21	13,89	8,40	17,94
GR03-006_B	O gevel Grote rijwoningen 11-14	136917,07	419489,95	4,50	21,21	17,99	12,39	21,96
GR03-006_C	O gevel Grote rijwoningen 11-14	136917,07	419489,95	7,50	22,19	18,95	13,36	22,93
GR03-007_A	O gevel Grote rijwoningen 11-14	136920,99	419483,01	1,50	13,27	9,92	4,48	14,00
GR03-007_B	O gevel Grote rijwoningen 11-14	136920,99	419483,01	4,50	15,55	12,21	6,75	16,28
GR03-007_C	O gevel Grote rijwoningen 11-14	136920,99	419483,01	7,50	18,14	14,83	9,32	18,87
GR03-008_A	Z gevel Grote rijwoningen 11-14	136917,46	419477,34	1,50	8,58	5,21	-0,20	9,31
GR03-008_B	Z gevel Grote rijwoningen 11-14	136917,46	419477,34	4,50	10,58	7,22	1,79	11,31
GR03-008_C	Z gevel Grote rijwoningen 11-14	136917,46	419477,34	7,50	13,24	9,91	4,43	13,97
GR04-001_A	W gevel Grote rijwoningen 15-18	136926,94	419451,85	1,50	17,94	14,59	9,15	18,67
GR04-001_B	W gevel Grote rijwoningen 15-18	136926,94	419451,85	4,50	19,95	16,61	11,15	20,68
GR04-001_C	W gevel Grote rijwoningen 15-18	136926,94	419451,85	7,50	22,10	18,79	13,29	22,83
GR04-002_A	W gevel Grote rijwoningen 15-18	136922,65	419459,29	1,50	18,11	14,78	9,32	18,85
GR04-002_B	W gevel Grote rijwoningen 15-18	136922,65	419459,29	4,50	20,10	16,77	11,31	20,84
GR04-002_C	W gevel Grote rijwoningen 15-18	136922,65	419459,29	7,50	22,56	19,27	13,74	23,30
GR04-003_A	W gevel Grote rijwoningen 15-18	136918,45	419466,56	1,50	17,73	14,41	8,93	18,47
GR04-003_B	W gevel Grote rijwoningen 15-18	136918,45	419466,56	4,50	19,66	16,33	10,86	20,39
GR04-003_C	W gevel Grote rijwoningen 15-18	136918,45	419466,56	7,50	21,79	18,49	12,97	22,52
GR04-004_A	N gevel Grote rijwoningen 15-18	136921,25	419471,40	1,50	19,38	16,06	10,58	20,12
GR04-004_B	N gevel Grote rijwoningen 15-18	136921,25	419471,40	4,50	20,92	17,61	12,11	21,65
GR04-004_C	N gevel Grote rijwoningen 15-18	136921,25	419471,40	7,50	22,48	19,18	13,66	23,21
GR04-005_A	O gevel Grote rijwoningen 15-18	136927,45	419471,58	1,50	13,90	10,57	5,11	14,64
GR04-005_B	O gevel Grote rijwoningen 15-18	136927,45	419471,58	4,50	15,79	12,49	6,99	16,53
GR04-005_C	O gevel Grote rijwoningen 15-18	136927,45	419471,58	7,50	17,83	14,55	9,02	18,57
GR04-006_A	O gevel Grote rijwoningen 15-18	136931,58	419464,42	1,50	14,84	11,49	6,05	15,57
GR04-006_B	O gevel Grote rijwoningen 15-18	136931,58	419464,42	4,50	17,05	13,72	8,25	17,78
GR04-006_C	O gevel Grote rijwoningen 15-18	136931,58	419464,42	7,50	19,63	16,33	10,82	20,37

Alle getoonde dB-waarden zijn A-geogen

Rapport: Resultatentabel
Model: M01 - VL Kerkverreweide Wijk en Aalburg - 2032
LAeq totaalresultaten voor toetspunten
Groep: Wijksestraat
Groepsreductie: Ja

Naam Toetspunt	Omschrijving	X	Y	Hoogte	Dag	Avond	Nacht	Lden
GR04-007_A	O gevel Grote rijwoningen 15-18	136935,73	419457,23	1,50	15,05	11,70	6,25	15,78
GR04-007_B	O gevel Grote rijwoningen 15-18	136935,73	419457,23	4,50	17,34	14,02	8,53	18,07
GR04-007_C	O gevel Grote rijwoningen 15-18	136935,73	419457,23	7,50	19,99	16,73	11,18	20,74
GR04-008_A	Z gevel Grote rijwoningen 15-18	136931,56	419451,51	1,50	16,61	13,26	7,82	17,34
GR04-008_B	Z gevel Grote rijwoningen 15-18	136931,56	419451,51	4,50	18,56	15,24	9,75	19,29
GR04-008_C	Z gevel Grote rijwoningen 15-18	136931,56	419451,51	7,50	20,61	17,33	11,79	21,35
KR01-001_A	Z gevel Kleinere rijwoningen 01-09	136839,70	419531,04	1,50	17,67	14,34	8,87	18,40
KR01-001_B	Z gevel Kleinere rijwoningen 01-09	136839,70	419531,04	4,50	19,79	16,48	10,99	20,53
KR01-001_C	Z gevel Kleinere rijwoningen 01-09	136839,70	419531,04	7,50	20,26	17,06	11,46	21,02
KR01-002_A	Z gevel Kleinere rijwoningen 01-09	136825,20	419522,80	1,50	24,55	21,44	15,73	25,32
KR01-002_B	Z gevel Kleinere rijwoningen 01-09	136825,20	419522,80	4,50	24,13	20,99	15,30	24,89
KR01-002_C	Z gevel Kleinere rijwoningen 01-09	136825,20	419522,80	7,50	24,41	21,25	15,59	25,17
KR01-003_A	Z gevel Kleinere rijwoningen 01-09	136810,28	419514,31	1,50	15,85	12,57	7,05	16,59
KR01-003_B	Z gevel Kleinere rijwoningen 01-09	136810,28	419514,31	4,50	20,09	16,90	11,28	20,85
KR01-003_C	Z gevel Kleinere rijwoningen 01-09	136810,28	419514,31	7,50	20,98	17,78	12,16	21,73
KR01-004_A	W gevel Kleinere rijwoningen 01-09	136804,21	419515,35	1,50	23,24	19,94	14,44	23,98
KR01-004_B	W gevel Kleinere rijwoningen 01-09	136804,21	419515,35	4,50	26,45	23,20	17,64	27,20
KR01-004_C	W gevel Kleinere rijwoningen 01-09	136804,21	419515,35	7,50	27,79	24,55	18,97	28,54
KR01-005_A	N gevel Kleinere rijwoningen 01-09	136805,20	419523,39	1,50	23,14	19,85	14,33	23,88
KR01-005_B	N gevel Kleinere rijwoningen 01-09	136805,20	419523,39	4,50	25,44	22,17	16,62	26,18
KR01-005_C	N gevel Kleinere rijwoningen 01-09	136805,20	419523,39	7,50	27,26	24,03	18,44	28,01
KR01-006_A	N gevel Kleinere rijwoningen 01-09	136819,78	419531,69	1,50	24,37	21,08	15,56	25,11
KR01-006_B	N gevel Kleinere rijwoningen 01-09	136819,78	419531,69	4,50	26,03	22,76	17,21	26,77
KR01-006_C	N gevel Kleinere rijwoningen 01-09	136819,78	419531,69	7,50	28,19	24,98	19,37	28,94
KR01-007_A	N gevel Kleinere rijwoningen 01-09	136834,46	419540,04	1,50	24,69	21,40	15,88	25,43
KR01-007_B	N gevel Kleinere rijwoningen 01-09	136834,46	419540,04	4,50	26,03	22,78	17,22	26,78
KR01-007_C	N gevel Kleinere rijwoningen 01-09	136834,46	419540,04	7,50	28,48	25,28	19,67	29,24
KR01-008_A	O gevel Kleinere rijwoningen 01-09	136841,77	419537,48	1,50	4,06	0,71	-4,73	4,79
KR01-008_B	O gevel Kleinere rijwoningen 01-09	136841,77	419537,48	4,50	6,68	3,35	-2,14	7,41
KR01-008_C	O gevel Kleinere rijwoningen 01-09	136841,77	419537,48	7,50	7,91	4,60	-0,90	8,64
KR02-001_A	O gevel Kleinere rijwoningen 10-15	136863,97	419526,91	1,50	3,51	0,15	-5,28	4,24
KR02-001_B	O gevel Kleinere rijwoningen 10-15	136863,97	419526,91	4,50	6,13	2,79	-2,68	6,86
KR02-001_C	O gevel Kleinere rijwoningen 10-15	136863,97	419526,91	7,50	8,22	4,92	-0,59	8,96
KR02-002_A	O gevel Kleinere rijwoningen 10-15	136868,72	419518,62	1,50	19,01	15,77	10,19	19,76
KR02-002_B	O gevel Kleinere rijwoningen 10-15	136868,72	419518,62	4,50	20,94	17,70	12,12	21,69
KR02-002_C	O gevel Kleinere rijwoningen 10-15	136868,72	419518,62	7,50	23,68	20,50	14,87	24,44
KR02-003_A	O gevel Kleinere rijwoningen 10-15	136873,39	419510,46	1,50	16,44	13,19	7,63	17,19
KR02-003_B	O gevel Kleinere rijwoningen 10-15	136873,39	419510,46	4,50	18,73	15,50	9,92	19,48
KR02-003_C	O gevel Kleinere rijwoningen 10-15	136873,39	419510,46	7,50	22,95	19,79	14,13	23,71
KR02-004_A	Z gevel Kleinere rijwoningen 10-15	136872,73	419504,32	1,50	19,51	16,21	10,71	20,25
KR02-004_B	Z gevel Kleinere rijwoningen 10-15	136872,73	419504,32	4,50	20,43	17,13	11,63	21,17
KR02-004_C	Z gevel Kleinere rijwoningen 10-15	136872,73	419504,32	7,50	21,67	18,39	12,86	22,41
KR02-005_A	W gevel Kleinere rijwoningen 10-15	136865,59	419505,69	1,50	20,48	17,16	11,69	21,22
KR02-005_B	W gevel Kleinere rijwoningen 10-15	136865,59	419505,69	4,50	22,32	19,01	13,52	23,06
KR02-005_C	W gevel Kleinere rijwoningen 10-15	136865,59	419505,69	7,50	24,89	21,62	16,08	25,63
KR02-006_A	W gevel Kleinere rijwoningen 10-15	136860,82	419514,02	1,50	19,62	16,28	10,83	20,36
KR02-006_B	W gevel Kleinere rijwoningen 10-15	136860,82	419514,02	4,50	21,69	18,36	12,90	22,43
KR02-006_C	W gevel Kleinere rijwoningen 10-15	136860,82	419514,02	7,50	24,86	21,59	16,05	25,60
KR02-007_A	W gevel Kleinere rijwoningen 10-15	136856,04	419522,37	1,50	20,58	17,24	11,79	21,32
KR02-007_B	W gevel Kleinere rijwoningen 10-15	136856,04	419522,37	4,50	19,26	15,92	10,47	20,00
KR02-007_C	W gevel Kleinere rijwoningen 10-15	136856,04	419522,37	7,50	22,14	18,83	13,34	22,88
KR02-008_A	N gevel Kleinere rijwoningen 10-15	136858,22	419528,84	1,50	21,38	18,11	12,58	22,13
KR02-008_B	N gevel Kleinere rijwoningen 10-15	136858,22	419528,84	4,50	23,73	20,49	14,92	24,48
KR02-008_C	N gevel Kleinere rijwoningen 10-15	136858,22	419528,84	7,50	28,43	25,27	19,62	29,20
KW01-001_A	W gevelKwadrantwoningen 01-04	136740,68	419389,83	1,50	29,70	26,53	20,89	30,46
KW01-002_B	W gevelKwadrantwoningen 01-04	136742,54	419390,27	4,50	29,55	26,37	20,74	30,31
KW01-003_A	N gevelKwadrantwoningen 01-04	136744,36	419398,22	1,50	28,36	25,20	19,56	29,13
KW01-003_B	N gevelKwadrantwoningen 01-04	136744,36	419398,22	4,50	28,40	25,22	19,59	29,16
KW01-004_A	N gevelKwadrantwoningen 01-04	136751,94	419399,67	1,50	28,34	25,17	19,53	29,10
KW01-004_B	N gevelKwadrantwoningen 01-04	136751,94	419399,67	4,50	28,33	25,14	19,52	29,09
KW01-005_A	O gevelKwadrantwoningen 01-04	136758,24	419393,92	1,50	10,40	7,13	1,59	11,14
KW01-006_B	O gevelKwadrantwoningen 01-04	136756,36	419393,53	4,50	13,18	9,87	4,37	13,91
KW01-007_A	Z gevelKwadrantwoningen 01-04	136754,20	419385,76	1,50	24,12	20,94	15,31	24,88
KW01-007_B	Z gevelKwadrantwoningen 01-04	136754,20	419385,76	4,50	24,40	21,21	15,59	25,16
KW01-008_A	Z gevelKwadrantwoningen 01-04	136747,19	419384,42	1,50	24,20	21,02	15,39	24,96

Alle getoonde dB-waarden zijn A-geogen

Rapport: Resultatentabel
Model: M01 - VL Kerkverreweide Wijk en Aalburg - 2032
L'Aeq totaalresultaten voor toetspunten
Groep: Wijksestraat
Groepsreductie: Ja

Naam Toetspunt	Omschrijving	X	Y	Hoogte	Dag	Avond	Nacht	Lden
KW01-008_B	Z gevel Kwadrantwoningen 01-04	136747,19	419384,42	4,50	24,39	21,19	15,58	25,15
KW02-001_A	W gevel Kwadrantwoningen 05-08	136785,52	419399,25	1,50	29,56	26,39	20,74	30,32
KW02-002_B	W gevel Kwadrantwoningen 05-08	136787,65	419399,58	4,50	29,94	26,76	21,12	30,70
KW02-003_A	N gevel Kwadrantwoningen 05-08	136788,75	419407,40	1,50	28,79	25,64	19,98	29,56
KW02-003_B	N gevel Kwadrantwoningen 05-08	136788,75	419407,40	4,50	28,90	25,72	20,08	29,66
KW02-004_A	N gevel Kwadrantwoningen 05-08	136796,68	419408,99	1,50	28,63	25,47	19,82	29,40
KW02-004_B	N gevel Kwadrantwoningen 05-08	136796,68	419408,99	4,50	28,89	25,71	20,08	29,65
KW02-005_A	O gevel Kwadrantwoningen 05-08	136803,12	419403,12	1,50	18,79	15,49	9,99	19,53
KW02-006_B	O gevel Kwadrantwoningen 05-08	136801,49	419402,75	4,50	17,83	14,51	9,02	18,56
KW02-007_A	Z gevel Kwadrantwoningen 05-08	136799,49	419395,22	1,50	20,05	16,74	11,25	20,79
KW02-007_B	Z gevel Kwadrantwoningen 05-08	136799,49	419395,22	4,50	22,39	19,16	13,58	23,14
KW02-008_A	Z gevel Kwadrantwoningen 05-08	136792,68	419393,89	1,50	24,85	21,67	16,04	25,61
KW02-008_B	Z gevel Kwadrantwoningen 05-08	136792,68	419393,89	4,50	25,81	22,64	17,00	26,57
P01-001_A	W gevel Patio woningen 01	136831,22	419508,02	1,50	25,16	22,00	16,35	25,93
P01-001_B	W gevel Patio woningen 01	136831,22	419508,02	4,50	25,55	22,34	16,74	26,31
P01-002_A	N gevel Patio woningen 01	136832,65	419514,37	1,50	15,82	12,50	7,04	16,56
P01-002_B	N gevel Patio woningen 01	136832,65	419514,37	4,50	18,02	14,69	9,23	18,76
P01-003_A	O gevel Patio woningen 01	136837,30	419514,02	1,50	1,84	-1,53	-6,94	2,57
P01-003_B	O gevel Patio woningen 01	136837,30	419514,02	4,50	4,53	1,17	-4,25	5,27
P01-004_A	N gevel Patio woningen 01	136842,72	419514,94	1,50	16,06	12,73	7,28	16,80
P01-005_A	O gevel Patio woningen 01	136848,35	419515,13	1,50	16,34	13,09	7,52	17,08
P01-006_B	Z gevel Patio woningen 01	136836,73	419507,25	4,50	20,77	17,46	11,96	21,50
P02-001_A	W gevel Patio woningen 01	136836,43	419499,01	1,50	25,20	21,98	16,40	25,96
P02-001_B	W gevel Patio woningen 01	136836,43	419499,01	4,50	25,29	22,01	16,47	26,03
P02-002_B	N gevel Patio woningen 01	136837,95	419504,73	4,50	23,54	20,27	14,73	24,28
P02-003_A	O gevel Patio woningen 01	136850,70	419510,82	1,50	14,83	11,50	6,04	15,57
P02-004_A	Z gevel Patio woningen 01	136847,81	419506,04	1,50	18,33	14,99	9,54	19,07
P02-005_A	O gevel Patio woningen 01	136844,14	419502,04	1,50	12,85	9,51	4,06	13,59
P02-005_B	O gevel Patio woningen 01	136844,14	419502,04	4,50	15,23	11,89	6,44	15,97
P02-006_B	Z gevel Patio woningen 01	136841,71	419497,39	4,50	20,67	17,37	11,87	21,41
P03-001_A	W gevel Patio woningen 01	136841,26	419490,53	1,50	23,34	20,04	14,53	24,08
P03-001_B	W gevel Patio woningen 01	136841,26	419490,53	4,50	24,78	21,49	15,97	25,52
P03-002_B	N gevel Patio woningen 01	136842,39	419496,27	4,50	21,72	18,40	12,93	22,46
P03-003_A	N gevel Patio woningen 01	136849,81	419502,28	1,50	19,45	16,12	10,67	20,19
P03-004_A	O gevel Patio woningen 01	136855,49	419502,51	1,50	15,67	12,33	6,88	16,41
P03-005_A	Z gevel Patio woningen 01	136852,24	419497,73	1,50	12,19	8,84	3,40	12,92
P03-006_A	O gevel Patio woningen 01	136848,96	419493,77	1,50	16,23	12,89	7,44	16,97
P03-006_B	O gevel Patio woningen 01	136848,96	419493,77	4,50	18,41	15,08	9,62	19,15
P03-007_A	Z gevel Patio woningen 01	136846,46	419489,17	1,50	17,06	13,77	8,25	17,80
P03-007_B	Z gevel Patio woningen 01	136846,46	419489,17	4,50	16,78	13,47	7,97	17,51
R01-001_A	ZO gevel Rietkraagwoning 01	137009,16	419540,80	1,50	10,01	6,65	1,23	10,75
R01-001_B	ZO gevel Rietkraagwoning 01	137009,16	419540,80	4,50	14,01	10,68	5,21	14,74
R01-002_A	ZW gevel Rietkraagwoning 01	137004,25	419537,82	1,50	16,53	13,19	7,75	17,27
R01-002_B	ZW gevel Rietkraagwoning 01	137004,25	419537,82	4,50	18,99	15,66	10,18	19,72
R01-003_A	ZW gevel Rietkraagwoning 01	136995,83	419538,43	1,50	16,11	12,75	7,32	16,84
R01-004_B	ZW gevel Rietkraagwoning 01	136997,62	419541,52	4,50	19,00	15,67	10,20	19,73
R01-005_A	NW gevel Rietkraagwoning 01	136994,23	419549,10	1,50	17,58	14,23	8,79	18,31
R01-005_B	NW gevel Rietkraagwoning 01	136994,23	419549,10	4,50	19,46	16,13	10,66	20,19
R01-006_A	NO gevel Rietkraagwoning 01	137003,72	419553,72	1,50	0,04	-3,34	-8,74	0,77
R01-007_B	NO gevel Rietkraagwoning 01	137001,83	419550,55	4,50	9,95	6,61	1,14	10,68
R01-008_A	NO gevel Rietkraagwoning 01	137008,87	419546,62	1,50	18,43	15,12	9,63	19,17
R01-008_B	NO gevel Rietkraagwoning 01	137008,87	419546,62	4,50	16,62	13,33	7,82	17,36
R02-001_A	ZO gevel Rietkraagwoning 02	136998,34	419512,56	1,50	19,37	16,07	10,56	20,11
R02-001_B	ZO gevel Rietkraagwoning 02	136998,34	419512,56	4,50	23,37	20,13	14,55	24,12
R02-002_A	ZW gevel Rietkraagwoning 02	136994,05	419508,45	1,50	19,15	15,81	10,36	19,89
R02-002_B	ZW gevel Rietkraagwoning 02	136994,05	419508,45	4,50	21,46	18,14	12,66	22,20
R02-003_A	ZW gevel Rietkraagwoning 02	136985,79	419506,80	1,50	17,82	14,47	9,03	18,55
R02-004_B	ZW gevel Rietkraagwoning 02	136986,52	419510,36	4,50	21,73	18,40	12,94	22,47
R02-005_A	NW gevel Rietkraagwoning 02	136981,80	419516,93	1,50	18,36	15,00	9,57	19,09
R02-005_B	NW gevel Rietkraagwoning 02	136981,80	419516,93	4,50	20,45	17,12	11,65	21,18
R02-006_A	N gevel Rietkraagwoning 02	136989,62	419523,57	1,50	3,59	0,23	-5,20	4,32
R02-007_B	N gevel Rietkraagwoning 02	136988,94	419519,96	4,50	10,53	7,18	1,73	11,26
R02-008_A	N gevel Rietkraagwoning 02	136996,77	419518,04	1,50	8,03	4,67	-0,77	8,76
R02-008_B	N gevel Rietkraagwoning 02	136996,77	419518,04	4,50	8,39	5,04	-0,40	9,12
VT01-001_A	W gevel Vrijstaand/Twee onder één kap 01	136910,22	419577,93	1,50	25,07	21,79	16,26	25,81

Alle getoonde dB-waarden zijn A-gevoegen

Rapport: Resultatentabel
Model: M01 - VL Kerkverreweide Wijk en Aalburg - 2032
L'Aeq totaalresultaten voor toetspunten
Groep: Wijksestraat
Groepsreductie: Ja

Naam Toetspunt	Omschrijving	X	Y	Hoogte	Dag	Avond	Nacht	Lden
VT01-001_B	W gevel Vrijstaand/Twee onder één kap 01	136910,22	419577,93	4,50	27,24	24,00	18,42	27,99
VT01-001_C	W gevel Vrijstaand/Twee onder één kap 01	136910,22	419577,93	7,50	31,30	28,14	22,48	32,06
VT01-002_A	N gevel Vrijstaand/Twee onder één kap 01	136912,81	419583,35	1,50	22,44	19,17	13,63	23,18
VT01-002_B	N gevel Vrijstaand/Twee onder één kap 01	136912,81	419583,35	4,50	24,85	21,62	16,03	25,60
VT01-002_C	N gevel Vrijstaand/Twee onder één kap 01	136912,81	419583,35	7,50	29,73	26,59	20,91	30,50
VT01-003_A	O gevel Vrijstaand/Twee onder één kap 01	136919,07	419582,88	1,50	10,86	7,55	2,06	11,60
VT01-003_B	O gevel Vrijstaand/Twee onder één kap 01	136919,07	419582,88	4,50	12,93	9,64	4,12	13,67
VT01-003_C	O gevel Vrijstaand/Twee onder één kap 01	136919,07	419582,88	7,50	13,84	10,59	5,03	14,59
VT01-004_A	Z gevel Vrijstaand/Twee onder één kap 01	136915,97	419578,03	1,50	16,22	12,89	7,42	16,95
VT01-004_B	Z gevel Vrijstaand/Twee onder één kap 01	136915,97	419578,03	4,50	17,68	14,34	8,88	18,41
VT01-004_C	Z gevel Vrijstaand/Twee onder één kap 01	136915,97	419578,03	7,50	19,96	16,66	11,15	20,70
VT02-001_A	W gevel Vrijstaand/Twee onder één kap 02	136916,61	419566,59	1,50	19,83	16,51	11,03	20,57
VT02-001_B	W gevel Vrijstaand/Twee onder één kap 02	136916,61	419566,59	4,50	21,11	17,78	12,32	21,85
VT02-001_C	W gevel Vrijstaand/Twee onder één kap 02	136916,61	419566,59	7,50	23,25	19,95	14,45	23,99
VT02-002_A	N gevel Vrijstaand/Twee onder één kap 02	136918,22	419572,58	1,50	14,21	10,87	5,42	14,95
VT02-002_B	N gevel Vrijstaand/Twee onder één kap 02	136918,22	419572,58	4,50	16,43	13,10	7,65	17,17
VT02-002_C	N gevel Vrijstaand/Twee onder één kap 02	136918,22	419572,58	7,50	19,92	16,63	11,12	20,66
VT02-003_A	O gevel Vrijstaand/Twee onder één kap 02	136923,56	419570,83	1,50	9,00	5,66	0,19	9,73
VT02-003_B	O gevel Vrijstaand/Twee onder één kap 02	136923,56	419570,83	4,50	9,40	6,08	0,59	10,13
VT02-003_C	O gevel Vrijstaand/Twee onder één kap 02	136923,56	419570,83	7,50	9,62	6,30	0,81	10,35
VT03-001_A	W gevel Vrijstaand/Twee onder één kap 03	136920,63	419559,53	1,50	20,90	17,58	12,10	21,64
VT03-001_B	W gevel Vrijstaand/Twee onder één kap 03	136920,63	419559,53	4,50	22,35	19,04	13,55	23,09
VT03-001_C	W gevel Vrijstaand/Twee onder één kap 03	136920,63	419559,53	7,50	24,53	21,24	15,72	25,27
VT03-002_A	Z gevel Vrijstaand/Twee onder één kap 03	136925,86	419558,24	1,50	13,11	9,78	4,31	13,84
VT03-002_B	Z gevel Vrijstaand/Twee onder één kap 03	136925,86	419558,24	4,50	13,87	10,55	5,06	14,60
VT03-002_C	Z gevel Vrijstaand/Twee onder één kap 03	136925,86	419558,24	7,50	15,51	12,19	6,71	16,25
VT03-003_A	O gevel Vrijstaand/Twee onder één kap 03	136927,58	419563,75	1,50	--	--	--	--
VT03-003_B	O gevel Vrijstaand/Twee onder één kap 03	136927,58	419563,75	4,50	--	--	--	--
VT03-003_C	O gevel Vrijstaand/Twee onder één kap 03	136927,58	419563,75	7,50	--	--	--	--
VT04-001_A	W gevel Vrijstaand/Twee onder één kap 04	136926,76	419548,95	1,50	19,57	16,23	10,78	20,31
VT04-001_B	W gevel Vrijstaand/Twee onder één kap 04	136926,76	419548,95	4,50	21,03	17,69	12,23	21,76
VT04-001_C	W gevel Vrijstaand/Twee onder één kap 04	136926,76	419548,95	7,50	22,91	19,61	14,11	23,65
VT04-002_A	N gevel Vrijstaand/Twee onder één kap 04	136927,88	419555,08	1,50	13,67	10,35	4,89	14,41
VT04-002_B	N gevel Vrijstaand/Twee onder één kap 04	136927,88	419555,08	4,50	15,93	12,60	7,14	16,67
VT04-002_C	N gevel Vrijstaand/Twee onder één kap 04	136927,88	419555,08	7,50	19,41	16,11	10,60	20,15
VT04-003_A	O gevel Vrijstaand/Twee onder één kap 04	136933,67	419552,99	1,50	19,69	16,47	10,87	20,44
VT04-003_B	O gevel Vrijstaand/Twee onder één kap 04	136933,67	419552,99	4,50	21,38	18,19	12,55	22,13
VT04-003_C	O gevel Vrijstaand/Twee onder één kap 04	136933,67	419552,99	7,50	21,59	18,38	12,75	22,33
VT05-001_A	W gevel Vrijstaand/Twee onder één kap 05	136930,52	419542,28	1,50	17,61	14,28	8,82	18,35
VT05-001_B	W gevel Vrijstaand/Twee onder één kap 05	136930,52	419542,28	4,50	19,27	15,93	10,48	20,01
VT05-001_C	W gevel Vrijstaand/Twee onder één kap 05	136930,52	419542,28	7,50	21,83	18,52	13,02	22,56
VT05-002_A	Z gevel Vrijstaand/Twee onder één kap 05	136935,94	419541,05	1,50	14,24	10,94	5,45	14,98
VT05-002_B	Z gevel Vrijstaand/Twee onder één kap 05	136935,94	419541,05	4,50	14,86	11,54	6,07	15,60
VT05-002_C	Z gevel Vrijstaand/Twee onder één kap 05	136935,94	419541,05	7,50	16,78	13,45	7,99	17,52
VT05-003_A	O gevel Vrijstaand/Twee onder één kap 05	136937,25	419546,61	1,50	24,77	21,54	15,96	25,52
VT05-003_B	O gevel Vrijstaand/Twee onder één kap 05	136937,25	419546,61	4,50	26,84	23,64	18,02	27,59
VT05-003_C	O gevel Vrijstaand/Twee onder één kap 05	136937,25	419546,61	7,50	27,89	24,71	19,07	28,65
VT06-001_A	W gevel Vrijstaand/Twee onder één kap 06	136936,38	419531,87	1,50	18,64	15,31	9,85	19,38
VT06-001_B	W gevel Vrijstaand/Twee onder één kap 06	136936,38	419531,87	4,50	20,24	16,91	11,44	20,97
VT06-001_C	W gevel Vrijstaand/Twee onder één kap 06	136936,38	419531,87	7,50	22,62	19,32	13,81	23,36
VT06-002_A	N gevel Vrijstaand/Twee onder één kap 06	136939,16	419537,35	1,50	20,60	17,36	11,78	21,35
VT06-002_B	N gevel Vrijstaand/Twee onder één kap 06	136939,16	419537,35	4,50	24,16	20,97	15,34	24,92
VT06-002_C	N gevel Vrijstaand/Twee onder één kap 06	136939,16	419537,35	7,50	25,80	22,61	16,98	26,56
VT06-003_A	O gevel Vrijstaand/Twee onder één kap 06	136945,15	419537,12	1,50	23,30	20,04	14,50	24,05
VT06-003_B	O gevel Vrijstaand/Twee onder één kap 06	136945,15	419537,12	4,50	25,56	22,35	16,74	26,31
VT06-003_C	O gevel Vrijstaand/Twee onder één kap 06	136945,15	419537,12	7,50	26,87	23,68	18,05	27,63
VT06-004_A	Z gevel Vrijstaand/Twee onder één kap 06	136942,45	419531,97	1,50	19,45	16,10	10,66	20,18
VT06-004_B	Z gevel Vrijstaand/Twee onder één kap 06	136942,45	419531,97	4,50	22,01	18,70	13,20	22,74
VT06-004_C	Z gevel Vrijstaand/Twee onder één kap 06	136942,45	419531,97	7,50	23,39	20,11	14,58	24,13
VT07-001_A	O gevel Vrijstaand/Twee onder één kap 07	136886,08	419573,88	1,50	9,22	5,86	0,45	9,96
VT07-001_B	O gevel Vrijstaand/Twee onder één kap 07	136886,08	419573,88	4,50	11,81	8,45	3,02	12,54
VT07-001_C	O gevel Vrijstaand/Twee onder één kap 07	136886,08	419573,88	7,50	15,35	12,04	6,54	16,08
VT07-002_A	Z gevel Vrijstaand/Twee onder één kap 07	136883,77	419568,18	1,50	15,32	12,00	6,54	16,06
VT07-002_B	Z gevel Vrijstaand/Twee onder één kap 07	136883,77	419568,18	4,50	17,19	13,87	8,39	17,93
VT07-002_C	Z gevel Vrijstaand/Twee onder één kap 07	136883,77	419568,18	7,50	19,72	16,42	10,91	20,46

Alle getoonde dB-waarden zijn A-gevoegd

Rapport: Resultatentabel
Model: M01 - VL Kerkverreweide Wijk en Aalburg - 2032
L'Aeq totaalresultaten voor toetspunten
Groep: Wijksestraat
Groepsreductie: Ja

Naam Toetspunt	Omschrijving	X	Y	Hoogte	Dag	Avond	Nacht	Lden
VT07-003_A	W gevel Vrijstaand/Twee onder één kap 07	136877,34	419568,65	1,50	24,91	21,62	16,10	25,65
VT07-003_B	W gevel Vrijstaand/Twee onder één kap 07	136877,34	419568,65	4,50	26,78	23,53	17,97	27,53
VT07-003_C	W gevel Vrijstaand/Twee onder één kap 07	136877,34	419568,65	7,50	31,42	28,27	22,60	32,18
VT07-004_A	N gevel Vrijstaand/Twee onder één kap 07	136880,59	419574,57	1,50	23,76	20,48	14,96	24,50
VT07-004_B	N gevel Vrijstaand/Twee onder één kap 07	136880,59	419574,57	4,50	26,10	22,86	17,28	26,85
VT07-004_C	N gevel Vrijstaand/Twee onder één kap 07	136880,59	419574,57	7,50	31,35	28,22	22,54	32,12
VT08-001_A	O gevel Vrijstaand/Twee onder één kap 08	136894,83	419562,83	1,50	9,46	6,09	0,68	10,19
VT08-001_B	O gevel Vrijstaand/Twee onder één kap 08	136894,83	419562,83	4,50	12,08	8,73	3,29	12,81
VT08-001_C	O gevel Vrijstaand/Twee onder één kap 08	136894,83	419562,83	7,50	15,79	12,49	6,98	16,53
VT08-002_A	N gevel Vrijstaand/Twee onder één kap 08	136888,50	419563,09	1,50	22,58	19,33	13,77	23,33
VT08-002_B	N gevel Vrijstaand/Twee onder één kap 08	136888,50	419563,09	4,50	24,69	21,46	15,87	25,44
VT08-002_C	N gevel Vrijstaand/Twee onder één kap 08	136888,50	419563,09	7,50	28,69	25,54	19,87	29,45
VT08-003_A	W gevel Vrijstaand/Twee onder één kap 08	136885,90	419557,82	1,50	23,67	20,41	14,86	24,42
VT08-003_B	W gevel Vrijstaand/Twee onder één kap 08	136885,90	419557,82	4,50	25,42	22,17	16,61	26,17
VT08-003_C	W gevel Vrijstaand/Twee onder één kap 08	136885,90	419557,82	7,50	29,05	25,89	20,24	29,82
VT09-001_A	O gevel Vrijstaand/Twee onder één kap 09	136895,96	419556,68	1,50	21,20	17,93	12,39	21,94
VT09-001_B	O gevel Vrijstaand/Twee onder één kap 09	136895,96	419556,68	4,50	23,57	20,35	14,76	24,32
VT09-001_C	O gevel Vrijstaand/Twee onder één kap 09	136895,96	419556,68	7,50	28,06	24,91	19,24	28,82
VT09-002_A	Z gevel Vrijstaand/Twee onder één kap 09	136893,05	419551,60	1,50	16,35	13,03	7,55	17,09
VT09-002_B	Z gevel Vrijstaand/Twee onder één kap 09	136893,05	419551,60	4,50	17,69	14,36	8,90	18,43
VT09-002_C	Z gevel Vrijstaand/Twee onder één kap 09	136893,05	419551,60	7,50	19,68	16,35	10,89	20,42
VT09-003_A	W gevel Vrijstaand/Twee onder één kap 09	136887,18	419551,39	1,50	24,14	20,88	15,34	24,89
VT09-003_B	W gevel Vrijstaand/Twee onder één kap 09	136887,18	419551,39	4,50	25,88	22,63	17,07	26,63
VT09-003_C	W gevel Vrijstaand/Twee onder één kap 09	136887,18	419551,39	7,50	29,36	26,20	20,55	30,13
VT10-001_A	O gevel Vrijstaand/Twee onder één kap 10	136904,55	419545,62	1,50	17,31	13,96	8,53	18,05
VT10-001_B	O gevel Vrijstaand/Twee onder één kap 10	136904,55	419545,62	4,50	19,36	16,02	10,56	20,09
VT10-001_C	O gevel Vrijstaand/Twee onder één kap 10	136904,55	419545,62	7,50	22,48	19,19	13,67	23,22
VT10-002_A	N gevel Vrijstaand/Twee onder één kap 10	136898,59	419545,97	1,50	22,14	18,88	13,32	22,88
VT10-002_B	N gevel Vrijstaand/Twee onder één kap 10	136898,59	419545,97	4,50	23,67	20,42	14,85	24,41
VT10-002_C	N gevel Vrijstaand/Twee onder één kap 10	136898,59	419545,97	7,50	26,62	23,44	17,81	27,38
VT10-003_A	W gevel Vrijstaand/Twee onder één kap 10	136895,95	419540,22	1,50	25,83	22,63	17,02	26,59
VT10-003_B	W gevel Vrijstaand/Twee onder één kap 10	136895,95	419540,22	4,50	26,48	23,27	17,67	27,24
VT10-003_C	W gevel Vrijstaand/Twee onder één kap 10	136895,95	419540,22	7,50	27,62	24,41	18,80	28,37
VT11-001_A	O gevel Vrijstaand/Twee onder één kap 11	136905,85	419539,37	1,50	19,96	16,63	11,16	20,69
VT11-001_B	O gevel Vrijstaand/Twee onder één kap 11	136905,85	419539,37	4,50	21,69	18,38	12,88	22,42
VT11-001_C	O gevel Vrijstaand/Twee onder één kap 11	136905,85	419539,37	7,50	23,44	20,16	14,62	24,18
VT11-002_A	Z gevel Vrijstaand/Twee onder één kap 11	136902,88	419534,31	1,50	19,48	16,15	10,69	20,22
VT11-002_B	Z gevel Vrijstaand/Twee onder één kap 11	136902,88	419534,31	4,50	20,44	17,11	11,63	21,17
VT11-002_C	Z gevel Vrijstaand/Twee onder één kap 11	136902,88	419534,31	7,50	21,97	18,67	13,15	22,70
VT11-003_A	W gevel Vrijstaand/Twee onder één kap 11	136896,85	419534,33	1,50	22,86	19,58	14,05	23,60
VT11-003_B	W gevel Vrijstaand/Twee onder één kap 11	136896,85	419534,33	4,50	24,38	21,10	15,56	25,12
VT11-003_C	W gevel Vrijstaand/Twee onder één kap 11	136896,85	419534,33	7,50	26,77	23,55	17,96	27,52
VT12-001_A	O gevel Vrijstaand/Twee onder één kap 12	136912,71	419527,41	1,50	18,25	14,91	9,45	18,98
VT12-001_B	O gevel Vrijstaand/Twee onder één kap 12	136912,71	419527,41	4,50	19,55	16,23	10,75	20,29
VT12-001_C	O gevel Vrijstaand/Twee onder één kap 12	136912,71	419527,41	7,50	21,73	18,44	12,92	22,47
VT12-002_A	Z gevel Vrijstaand/Twee onder één kap 12	136909,85	419522,06	1,50	13,43	10,09	4,65	14,17
VT12-002_B	Z gevel Vrijstaand/Twee onder één kap 12	136909,85	419522,06	4,50	15,80	12,46	7,01	16,54
VT12-002_C	Z gevel Vrijstaand/Twee onder één kap 12	136909,85	419522,06	7,50	18,99	15,69	10,18	19,73
VT12-003_A	W gevel Vrijstaand/Twee onder één kap 12	136903,77	419522,32	1,50	19,83	16,53	11,03	20,57
VT12-003_B	W gevel Vrijstaand/Twee onder één kap 12	136903,77	419522,32	4,50	21,63	18,33	12,83	22,37
VT12-003_C	W gevel Vrijstaand/Twee onder één kap 12	136903,77	419522,32	7,50	24,64	21,40	15,83	25,39
VT12-004_A	N gevel Vrijstaand/Twee onder één kap 12	136906,20	419528,31	1,50	20,03	16,73	11,23	20,77
VT12-004_B	N gevel Vrijstaand/Twee onder één kap 12	136906,20	419528,31	4,50	22,08	18,78	13,27	22,82
VT12-004_C	N gevel Vrijstaand/Twee onder één kap 12	136906,20	419528,31	7,50	25,00	21,75	16,19	25,75
VT13-001_A	O gevel Vrijstaand/Twee onder één kap 13	136952,32	419510,38	1,50	19,10	15,78	10,30	19,84
VT13-001_B	O gevel Vrijstaand/Twee onder één kap 13	136952,32	419510,38	4,50	22,13	18,87	13,32	22,88
VT13-001_C	O gevel Vrijstaand/Twee onder één kap 13	136952,32	419510,38	7,50	24,61	21,40	15,78	25,36
VT13-002_A	N gevel Vrijstaand/Twee onder één kap 13	136946,66	419511,46	1,50	21,24	17,94	12,44	21,98
VT13-002_B	N gevel Vrijstaand/Twee onder één kap 13	136946,66	419511,46	4,50	24,27	21,03	15,45	25,02
VT13-002_C	N gevel Vrijstaand/Twee onder één kap 13	136946,66	419511,46	7,50	25,66	22,43	16,84	26,41
VT13-003_A	W gevel Vrijstaand/Twee onder één kap 13	136942,92	419506,36	1,50	18,99	15,66	10,20	19,73
VT13-003_B	W gevel Vrijstaand/Twee onder één kap 13	136942,92	419506,36	4,50	21,96	18,67	13,15	22,70
VT13-003_C	W gevel Vrijstaand/Twee onder één kap 13	136942,92	419506,36	7,50	23,71	20,44	14,89	24,45
VT14-001_A	O gevel Vrijstaand/Twee onder één kap 14	136954,45	419504,77	1,50	15,55	12,22	6,77	16,29
VT14-001_B	O gevel Vrijstaand/Twee onder één kap 14	136954,45	419504,77	4,50	18,02	14,72	9,22	18,76

Alle getoonde dB-waarden zijn A-gevoegd

Rapport: Resultatentabel
Model: M01 - VL Kerkverreweide Wijk en Aalburg - 2032
LAEq totaalresultaten voor toetspunten
Groep: Wijksestraat
Groepsreductie: Ja

Naam Toetspunt	Omschrijving	X	Y	Hoogte	Dag	Avond	Nacht	Lden
VT14-001_C	O gevel Vrijstaand/Twee onder één kap 14	136954,45	419504,77	7,50	19,56	16,27	10,74	20,30
VT14-002_A	Z gevel Vrijstaand/Twee onder één kap 14	136950,98	419500,01	1,50	14,03	10,69	5,24	14,77
VT14-002_B	Z gevel Vrijstaand/Twee onder één kap 14	136950,98	419500,01	4,50	16,55	13,24	7,74	17,28
VT14-002_C	Z gevel Vrijstaand/Twee onder één kap 14	136950,98	419500,01	7,50	18,28	14,99	9,48	19,02
VT14-003_A	W gevel Vrijstaand/Twee onder één kap 14	136944,99	419500,93	1,50	18,22	14,88	9,43	18,96
VT14-003_B	W gevel Vrijstaand/Twee onder één kap 14	136944,99	419500,93	4,50	20,31	16,99	11,51	21,05
VT14-003_C	W gevel Vrijstaand/Twee onder één kap 14	136944,99	419500,93	7,50	22,54	19,26	13,73	23,28
VT15-001_A	O gevel Vrijstaand/Twee onder één kap 15	136957,67	419491,62	1,50	18,17	14,86	9,37	18,91
VT15-001_B	O gevel Vrijstaand/Twee onder één kap 15	136957,67	419491,62	4,50	21,32	18,09	12,51	22,07
VT15-001_C	O gevel Vrijstaand/Twee onder één kap 15	136957,67	419491,62	7,50	22,74	19,54	13,93	23,50
VT15-002_A	Z gevel Vrijstaand/Twee onder één kap 15	136954,63	419486,56	1,50	15,30	11,96	6,51	16,04
VT15-002_B	Z gevel Vrijstaand/Twee onder één kap 15	136954,63	419486,56	4,50	17,90	14,58	9,09	18,63
VT15-002_C	Z gevel Vrijstaand/Twee onder één kap 15	136954,63	419486,56	7,50	19,70	16,39	10,89	20,43
VT15-004_A	W gevel Vrijstaand/Twee onder één kap 15	136948,31	419487,76	1,50	18,11	14,77	9,32	18,85
VT15-003_B	W gevel Vrijstaand/Twee onder één kap 15	136948,31	419487,76	4,50	20,09	16,75	11,30	20,83
VT15-003_C	W gevel Vrijstaand/Twee onder één kap 15	136948,31	419487,76	7,50	22,79	19,49	13,98	23,53
VT15-004_A	N gevel Vrijstaand/Twee onder één kap 15	136951,73	419493,26	1,50	21,12	17,88	12,30	21,87
VT15-004_B	N gevel Vrijstaand/Twee onder één kap 15	136951,73	419493,26	4,50	23,41	20,20	14,59	24,16
VT15-004_C	N gevel Vrijstaand/Twee onder één kap 15	136951,73	419493,26	7,50	24,63	21,40	15,80	25,37
VT16-001_A	O gevel Vrijstaand/Twee onder één kap 16	136960,96	419478,69	1,50	13,70	10,35	4,92	14,44
VT16-001_B	O gevel Vrijstaand/Twee onder één kap 16	136960,96	419478,69	4,50	16,77	13,45	7,96	17,50
VT16-001_C	O gevel Vrijstaand/Twee onder één kap 16	136960,96	419478,69	7,50	18,52	15,23	9,71	19,26
VT16-002_A	N gevel Vrijstaand/Twee onder één kap 16	136955,61	419480,05	1,50	16,32	12,98	7,52	17,05
VT16-002_B	N gevel Vrijstaand/Twee onder één kap 16	136955,61	419480,05	4,50	18,25	14,91	9,46	18,99
VT16-002_C	N gevel Vrijstaand/Twee onder één kap 16	136955,61	419480,05	7,50	20,84	17,54	12,03	21,58
VT16-003_A	W gevel Vrijstaand/Twee onder één kap 16	136951,58	419474,82	1,50	20,31	17,04	11,51	21,06
VT16-003_B	W gevel Vrijstaand/Twee onder één kap 16	136951,58	419474,82	4,50	21,75	18,46	12,94	22,49
VT16-003_C	W gevel Vrijstaand/Twee onder één kap 16	136951,58	419474,82	7,50	23,68	20,40	14,87	24,42
VT17-001_A	O gevel Vrijstaand/Twee onder één kap 17	136962,98	419473,42	1,50	11,09	7,72	2,31	11,82
VT17-001_B	O gevel Vrijstaand/Twee onder één kap 17	136962,98	419473,42	4,50	14,20	10,87	5,40	14,93
VT17-001_C	O gevel Vrijstaand/Twee onder één kap 17	136962,98	419473,42	7,50	17,20	13,93	8,38	17,94
VT17-002_A	Z gevel Vrijstaand/Twee onder één kap 17	136959,66	419468,50	1,50	17,54	14,21	8,74	18,27
VT17-002_B	Z gevel Vrijstaand/Twee onder één kap 17	136959,66	419468,50	4,50	19,33	16,01	10,52	20,06
VT17-002_C	Z gevel Vrijstaand/Twee onder één kap 17	136959,66	419468,50	7,50	20,96	17,68	12,15	21,70
VT17-003_A	W gevel Vrijstaand/Twee onder één kap 17	136953,53	419469,51	1,50	18,78	15,44	9,98	19,51
VT17-003_B	W gevel Vrijstaand/Twee onder één kap 17	136953,53	419469,51	4,50	20,45	17,13	11,66	21,19
VT17-003_C	W gevel Vrijstaand/Twee onder één kap 17	136953,53	419469,51	7,50	22,54	19,24	13,74	23,28
VT18-001_A	NW gevel Vrijstaand/Twee onder één kap 18	136842,98	419462,36	1,50	22,38	19,08	13,57	23,12
VT18-001_B	NW gevel Vrijstaand/Twee onder één kap 18	136842,98	419462,36	4,50	24,20	20,92	15,39	24,94
VT18-001_C	NW gevel Vrijstaand/Twee onder één kap 18	136842,98	419462,36	7,50	25,95	22,71	17,13	26,70
VT18-002_A	NO gevel Vrijstaand/Twee onder één kap 18	136848,28	419464,24	1,50	21,77	18,48	12,98	22,52
VT18-002_B	NO gevel Vrijstaand/Twee onder één kap 18	136848,28	419464,24	4,50	23,39	20,10	14,58	24,13
VT18-002_C	NO gevel Vrijstaand/Twee onder één kap 18	136848,28	419464,24	7,50	24,86	21,59	16,05	25,60
VT18-003_A	ZO gevel Vrijstaand/Twee onder één kap 18	136852,86	419459,81	1,50	15,46	12,14	6,66	16,20
VT18-003_B	ZO gevel Vrijstaand/Twee onder één kap 18	136852,86	419459,81	4,50	17,29	13,98	8,48	18,02
VT18-003_C	ZO gevel Vrijstaand/Twee onder één kap 18	136852,86	419459,81	7,50	18,89	15,59	10,07	19,62
VT19-001_A	NW gevel Vrijstaand/Twee onder één kap 19	136841,75	419457,24	1,50	22,63	19,35	13,83	23,37
VT19-001_B	NW gevel Vrijstaand/Twee onder één kap 19	136841,75	419457,24	4,50	24,42	21,15	15,61	25,16
VT19-001_C	NW gevel Vrijstaand/Twee onder één kap 19	136841,75	419457,24	7,50	25,50	22,24	16,68	26,24
VT19-002_A	ZW gevel Vrijstaand/Twee onder één kap 19	136845,45	419452,44	1,50	16,26	12,98	7,45	17,00
VT19-002_B	ZW gevel Vrijstaand/Twee onder één kap 19	136845,45	419452,44	4,50	18,78	15,51	9,96	19,52
VT19-002_C	ZW gevel Vrijstaand/Twee onder één kap 19	136845,45	419452,44	7,50	19,86	16,59	11,04	20,60
VT19-003_A	ZO gevel Vrijstaand/Twee onder één kap 19	136851,45	419453,82	1,50	17,43	14,12	8,62	18,16
VT19-003_B	ZO gevel Vrijstaand/Twee onder één kap 19	136851,45	419453,82	4,50	19,48	16,18	10,67	20,22
VT19-003_C	ZO gevel Vrijstaand/Twee onder één kap 19	136851,45	419453,82	7,50	21,17	17,89	12,36	21,91
VT20-001_A	W gevel Vrijstaand/Twee onder één kap 20	136847,46	419437,84	1,50	20,73	17,46	11,92	21,47
VT20-001_B	W gevel Vrijstaand/Twee onder één kap 20	136847,46	419437,84	4,50	22,49	19,21	13,68	23,23
VT20-001_C	W gevel Vrijstaand/Twee onder één kap 20	136847,46	419437,84	7,50	24,86	21,64	16,05	25,61
VT20-002_A	N gevel Vrijstaand/Twee onder één kap 20	136850,54	419442,85	1,50	22,45	19,17	13,65	23,19
VT20-002_B	N gevel Vrijstaand/Twee onder één kap 20	136850,54	419442,85	4,50	24,32	21,03	15,50	25,06
VT20-002_C	N gevel Vrijstaand/Twee onder één kap 20	136850,54	419442,85	7,50	25,63	22,37	16,82	26,38
VT20-003_A	O gevel Vrijstaand/Twee onder één kap 20	136856,94	419441,75	1,50	16,53	13,19	7,74	17,27
VT20-003_B	O gevel Vrijstaand/Twee onder één kap 20	136856,94	419441,75	4,50	18,36	15,02	9,56	19,09
VT20-003_C	O gevel Vrijstaand/Twee onder één kap 20	136856,94	419441,75	7,50	21,14	17,85	12,34	21,88
VT21-001_A	W gevel Vrijstaand/Twee onder één kap 21	136849,61	419432,36	1,50	20,43	17,16	11,62	21,17

Alle getoonde dB-waarden zijn A-gevoegd

Rapport: Resultatentabel
Model: M01 - VL Kerkverreweide Wijk en Aalburg - 2032
LAEq totaalresultaten voor toetspunten
Groep: Wijksestraat
Groepsreductie: Ja

Naam Toetspunt	Omschrijving	X	Y	Hoogte	Dag	Avond	Nacht	Lden
VT21-001_B	W gevel Vrijstaand/Twee onder één kap 21	136849,61	419432,36	4,50	21,91	18,62	13,10	22,65
VT21-001_C	W gevel Vrijstaand/Twee onder één kap 21	136849,61	419432,36	7,50	23,39	20,14	14,58	24,14
VT21-002_A	Z gevel Vrijstaand/Twee onder één kap 21	136855,45	419431,52	1,50	16,11	12,83	7,30	16,85
VT21-002_B	Z gevel Vrijstaand/Twee onder één kap 21	136855,45	419431,52	4,50	18,11	14,82	9,30	18,85
VT21-002_C	Z gevel Vrijstaand/Twee onder één kap 21	136855,45	419431,52	7,50	20,25	17,00	11,44	21,00
VT21-003_A	O gevel Vrijstaand/Twee onder één kap 21	136858,89	419436,59	1,50	18,50	15,17	9,71	19,24
VT21-003_B	O gevel Vrijstaand/Twee onder één kap 21	136858,89	419436,59	4,50	20,08	16,75	11,29	20,82
VT21-003_C	O gevel Vrijstaand/Twee onder één kap 21	136858,89	419436,59	7,50	22,62	19,32	13,81	23,36
VT22-001_A	W gevel Vrijstaand/Twee onder één kap 22	136853,92	419421,12	1,50	21,06	17,77	12,26	21,80
VT22-001_B	W gevel Vrijstaand/Twee onder één kap 22	136853,92	419421,12	4,50	22,76	19,48	13,94	23,50
VT22-001_C	W gevel Vrijstaand/Twee onder één kap 22	136853,92	419421,12	7,50	23,88	20,64	15,07	24,63
VT22-002_A	N gevel Vrijstaand/Twee onder één kap 22	136857,06	419426,00	1,50	20,83	17,53	12,03	21,57
VT22-002_B	N gevel Vrijstaand/Twee onder één kap 22	136857,06	419426,00	4,50	22,66	19,36	13,85	23,40
VT22-002_C	N gevel Vrijstaand/Twee onder één kap 22	136857,06	419426,00	7,50	24,28	20,98	15,46	25,01
VT22-003_A	O gevel Vrijstaand/Twee onder één kap 22	136863,38	419425,06	1,50	19,69	16,37	10,89	20,43
VT22-003_B	O gevel Vrijstaand/Twee onder één kap 22	136863,38	419425,06	4,50	20,90	17,59	12,10	21,64
VT22-003_C	O gevel Vrijstaand/Twee onder één kap 22	136863,38	419425,06	7,50	22,86	19,57	14,05	23,60
VT23-001_A	W gevel Vrijstaand/Twee onder één kap 23	136856,13	419415,60	1,50	21,52	18,22	12,72	22,26
VT23-001_B	W gevel Vrijstaand/Twee onder één kap 23	136856,13	419415,60	4,50	23,12	19,85	14,30	23,86
VT23-001_C	W gevel Vrijstaand/Twee onder één kap 23	136856,13	419415,60	7,50	24,18	20,95	15,37	24,93
VT23-002_A	Z gevel Vrijstaand/Twee onder één kap 23	136861,66	419414,70	1,50	16,15	12,82	7,35	16,88
VT23-002_B	Z gevel Vrijstaand/Twee onder één kap 23	136861,66	419414,70	4,50	17,26	13,94	8,47	18,00
VT23-002_C	Z gevel Vrijstaand/Twee onder één kap 23	136861,66	419414,70	7,50	19,66	16,39	10,86	20,41
VT23-003_A	O gevel Vrijstaand/Twee onder één kap 23	136865,56	419419,41	1,50	19,65	16,33	10,84	20,38
VT23-003_B	O gevel Vrijstaand/Twee onder één kap 23	136865,56	419419,41	4,50	20,48	17,18	11,68	21,22
VT23-003_C	O gevel Vrijstaand/Twee onder één kap 23	136865,56	419419,41	7,50	21,84	18,55	13,03	22,58
VT24-001_A	ZW gevel Vrijstaand/Twee onder één kap 24	136866,60	419402,58	1,50	20,43	17,11	11,63	21,17
VT24-001_B	ZW gevel Vrijstaand/Twee onder één kap 24	136866,60	419402,58	4,50	21,22	17,91	12,41	21,95
VT24-001_C	ZW gevel Vrijstaand/Twee onder één kap 24	136866,60	419402,58	7,50	23,17	19,94	14,36	23,92
VT24-002_A	NW gevel Vrijstaand/Twee onder één kap 24	136867,41	419408,32	1,50	21,16	17,85	12,35	21,89
VT24-002_B	NW gevel Vrijstaand/Twee onder één kap 24	136867,41	419408,32	4,50	22,02	18,72	13,22	22,76
VT24-002_C	NW gevel Vrijstaand/Twee onder één kap 24	136867,41	419408,32	7,50	23,53	20,23	14,72	24,27
VT24-003_A	NO gevel Vrijstaand/Twee onder één kap 24	136873,33	419410,30	1,50	18,96	15,65	10,16	19,70
VT24-003_B	NO gevel Vrijstaand/Twee onder één kap 24	136873,33	419410,30	4,50	20,53	17,22	11,72	21,26
VT24-003_C	NO gevel Vrijstaand/Twee onder één kap 24	136873,33	419410,30	7,50	23,80	20,56	14,99	24,55
VT25-001_A	ZW gevel Vrijstaand/Twee onder één kap 25	136871,54	419398,77	1,50	19,94	16,63	11,14	20,68
VT25-001_B	ZW gevel Vrijstaand/Twee onder één kap 25	136871,54	419398,77	4,50	20,80	17,50	11,99	21,54
VT25-001_C	ZW gevel Vrijstaand/Twee onder één kap 25	136871,54	419398,77	7,50	23,00	19,78	14,19	23,75
VT25-002_A	ZO gevel Vrijstaand/Twee onder één kap 25	136877,04	419400,97	1,50	15,04	11,69	6,25	15,77
VT25-002_B	ZO gevel Vrijstaand/Twee onder één kap 25	136877,04	419400,97	4,50	16,65	13,32	7,86	17,39
VT25-002_C	ZO gevel Vrijstaand/Twee onder één kap 25	136877,04	419400,97	7,50	19,57	16,33	10,76	20,32
VT25-003_A	NO gevel Vrijstaand/Twee onder één kap 25	136877,46	419407,03	1,50	17,82	14,48	9,02	18,55
VT25-003_B	NO gevel Vrijstaand/Twee onder één kap 25	136877,46	419407,03	4,50	19,50	16,17	10,71	20,24
VT25-003_C	NO gevel Vrijstaand/Twee onder één kap 25	136877,46	419407,03	7,50	21,49	18,18	12,68	22,22
VT26-001_A	Z gevel Vrijstaand/Twee onder één kap 26	136887,93	419391,85	1,50	12,27	8,94	3,47	13,00
VT26-001_B	Z gevel Vrijstaand/Twee onder één kap 26	136887,93	419391,85	4,50	13,27	9,93	4,46	14,00
VT26-001_C	Z gevel Vrijstaand/Twee onder één kap 26	136887,93	419391,85	7,50	15,70	12,45	6,88	16,44
VT26-002_A	W gevel Vrijstaand/Twee onder één kap 26	136884,96	419396,82	1,50	15,78	12,48	6,99	16,52
VT26-002_B	W gevel Vrijstaand/Twee onder één kap 26	136884,96	419396,82	4,50	17,13	13,81	8,33	17,87
VT26-002_C	W gevel Vrijstaand/Twee onder één kap 26	136884,96	419396,82	7,50	20,88	17,61	12,07	21,62
VT26-003_A	N gevel Vrijstaand/Twee onder één kap 26	136888,36	419402,10	1,50	18,94	15,60	10,15	19,68
VT26-003_B	N gevel Vrijstaand/Twee onder één kap 26	136888,36	419402,10	4,50	20,77	17,43	11,98	21,51
VT26-003_C	N gevel Vrijstaand/Twee onder één kap 26	136888,36	419402,10	7,50	23,47	20,16	14,67	24,21
VT27-001_A	Z gevel Vrijstaand/Twee onder één kap 27	136893,86	419391,62	1,50	12,71	9,38	3,91	13,44
VT27-001_B	Z gevel Vrijstaand/Twee onder één kap 27	136893,86	419391,62	4,50	13,52	10,19	4,72	14,25
VT27-001_C	Z gevel Vrijstaand/Twee onder één kap 27	136893,86	419391,62	7,50	15,00	11,71	6,20	15,74
VT27-002_A	O gevel Vrijstaand/Twee onder één kap 27	136897,11	419396,23	1,50	13,13	9,78	4,34	13,86
VT27-002_B	O gevel Vrijstaand/Twee onder één kap 27	136897,11	419396,23	4,50	15,40	12,08	6,61	16,14
VT27-002_C	O gevel Vrijstaand/Twee onder één kap 27	136897,11	419396,23	7,50	18,22	14,94	9,41	18,96
VT27-003_A	N gevel Vrijstaand/Twee onder één kap 27	136894,63	419401,80	1,50	16,55	13,21	7,77	17,29
VT27-003_B	N gevel Vrijstaand/Twee onder één kap 27	136894,63	419401,80	4,50	18,75	15,42	9,97	19,49
VT27-003_C	N gevel Vrijstaand/Twee onder één kap 27	136894,63	419401,80	7,50	21,64	18,34	12,84	22,38
VT28-001_A	Z gevel Vrijstaand/Twee onder één kap 28	136909,62	419393,87	1,50	9,75	6,39	0,96	10,48
VT28-001_B	Z gevel Vrijstaand/Twee onder één kap 28	136909,62	419393,87	4,50	11,19	7,84	2,38	11,92
VT28-001_C	Z gevel Vrijstaand/Twee onder één kap 28	136909,62	419393,87	7,50	12,47	9,18	3,68	13,22

Alle getoonde dB-waarden zijn A-gevoegen

Rapport: Resultatentabel
Model: M01 - VL Kerkverreweide Wijk en Aalburg - 2032
L_{Aeq} totaalresultaten voor toetspunten
Groep: Wijksestraat
Groepsreductie: Ja

Naam Toetspunt	Omschrijving	X	Y	Hoogte	Dag	Avond	Nacht	Lden
VT28-002_A	W gevel Vrijstaand/Twee onder één kap 28	136905,29	419397,29	1,50	16,26	12,92	7,47	17,00
VT28-002_B	W gevel Vrijstaand/Twee onder één kap 28	136905,29	419397,29	4,50	17,75	14,41	8,95	18,48
VT28-002_C	W gevel Vrijstaand/Twee onder één kap 28	136905,29	419397,29	7,50	20,32	17,01	11,52	21,06
VT28-003_A	N gevel Vrijstaand/Twee onder één kap 28	136907,66	419403,77	1,50	19,46	16,12	10,67	20,20
VT28-003_B	N gevel Vrijstaand/Twee onder één kap 28	136907,66	419403,77	4,50	21,16	17,83	12,37	21,90
VT28-003_C	N gevel Vrijstaand/Twee onder één kap 28	136907,66	419403,77	7,50	22,76	19,45	13,96	23,50
VT28-004_A	O gevel Vrijstaand/Twee onder één kap 28	136912,31	419398,76	1,50	17,03	13,70	8,24	17,77
VT28-004_B	O gevel Vrijstaand/Twee onder één kap 28	136912,31	419398,76	4,50	18,66	15,35	9,85	19,39
VT28-004_C	O gevel Vrijstaand/Twee onder één kap 28	136912,31	419398,76	7,50	19,89	16,60	11,08	20,63
VT29-001_A	O gevel Vrijstaand/Twee onder één kap 29	136907,55	419422,50	1,50	16,29	12,97	7,50	17,03
VT29-001_B	O gevel Vrijstaand/Twee onder één kap 29	136907,55	419422,50	4,50	18,41	15,09	9,60	19,14
VT29-001_C	O gevel Vrijstaand/Twee onder één kap 29	136907,55	419422,50	7,50	20,64	17,36	11,83	21,38
VT29-002_A	Z gevel Vrijstaand/Twee onder één kap 29	136903,71	419418,19	1,50	10,19	6,83	1,40	10,92
VT29-002_B	Z gevel Vrijstaand/Twee onder één kap 29	136903,71	419418,19	4,50	11,57	8,23	2,79	12,31
VT29-002_C	Z gevel Vrijstaand/Twee onder één kap 29	136903,71	419418,19	7,50	15,52	12,28	6,71	16,27
VT29-003_A	W gevel Vrijstaand/Twee onder één kap 29	136897,54	419420,43	1,50	16,61	13,26	7,83	17,35
VT29-003_B	W gevel Vrijstaand/Twee onder één kap 29	136897,54	419420,43	4,50	18,65	15,32	9,86	19,39
VT29-003_C	W gevel Vrijstaand/Twee onder één kap 29	136897,54	419420,43	7,50	20,86	17,55	12,05	21,59
VT29-004_A	N gevel Vrijstaand/Twee onder één kap 29	136902,24	419425,20	1,50	19,39	16,06	10,59	20,12
VT29-004_B	N gevel Vrijstaand/Twee onder één kap 29	136902,24	419425,20	4,50	21,27	17,94	12,47	22,00
VT29-004_C	N gevel Vrijstaand/Twee onder één kap 29	136902,24	419425,20	7,50	23,39	20,09	14,59	24,13

Rekenresultaten rekenmodel wegverkeerslawaai
30 km/uur Kerkverreweide/Nijverheidstraat incl. 5 dB corr. ex. art.110g Wgh

Alcedo
22-08914

Rapport: Resultatentabel
Model: M01 - VL Kerkverreweide Wijk en Aalburg - 2032
L_{Aeq} totaalresultaten voor toetspunten
Groep: Kerkverreweide/Nijverheidstraat
Groepsreductie: Ja

Naam Toetspunt	Omschrijving	X	Y	Hoogte	Dag	Avond	Nacht	Lden
A001_A	W gevel Appartementen	136947,53	419399,26	1,50	44,09	40,74	33,48	44,23
A001_B	W gevel Appartementen	136947,53	419399,26	4,50	45,45	42,09	34,84	45,59
A001_C	W gevel Appartementen	136947,53	419399,26	7,50	45,66	42,30	35,04	45,80
A001_D	W gevel Appartementen	136947,53	419399,26	10,50	45,69	42,33	35,08	45,83
A001_E	W gevel Appartementen	136947,53	419399,26	13,50	45,65	42,30	35,04	45,79
A002_A	W gevel Appartementen	136941,65	419409,50	1,50	41,95	38,60	31,35	42,10
A002_B	W gevel Appartementen	136941,65	419409,50	4,50	43,65	40,30	33,04	43,79
A002_C	W gevel Appartementen	136941,65	419409,50	7,50	43,99	40,64	33,39	44,14
A002_D	W gevel Appartementen	136941,65	419409,50	10,50	44,11	40,76	33,50	44,25
A002_E	W gevel Appartementen	136941,65	419409,50	13,50	44,16	40,82	33,57	44,31
A003_A	N gevel Appartementen	136942,95	419419,64	1,50	28,54	25,17	17,91	28,67
A003_B	N gevel Appartementen	136942,95	419419,64	4,50	29,35	25,98	18,72	29,48
A003_C	N gevel Appartementen	136942,95	419419,64	7,50	29,62	26,25	18,99	29,75
A003_D	N gevel Appartementen	136942,95	419419,64	10,50	31,08	27,72	20,46	31,22
A003_E	N gevel Appartementen	136942,95	419419,64	13,50	33,22	29,89	22,63	33,37
A004_A	N gevel Appartementen	136958,34	419428,50	1,50	27,89	24,51	17,25	28,02
A004_B	N gevel Appartementen	136958,34	419428,50	4,50	28,43	25,04	17,79	28,55
A004_C	N gevel Appartementen	136958,34	419428,50	7,50	29,34	25,96	18,70	29,47
A004_D	N gevel Appartementen	136958,34	419428,50	10,50	30,51	27,13	19,88	30,64
A004_E	N gevel Appartementen	136958,34	419428,50	13,50	32,00	28,66	21,40	32,15
A005_A	O gevel Appartementen	136967,07	419424,08	1,50	37,81	34,42	27,16	37,93
A005_B	O gevel Appartementen	136967,07	419424,08	4,50	39,03	35,62	28,36	39,14
A005_C	O gevel Appartementen	136967,07	419424,08	7,50	39,70	36,29	29,03	39,81
A005_D	O gevel Appartementen	136967,07	419424,08	10,50	39,92	36,51	29,26	40,03
A005_E	O gevel Appartementen	136967,07	419424,08	13,50	39,46	36,05	28,79	39,57
A006_A	O gevel Appartementen	136972,60	419414,47	1,50	39,28	35,88	28,63	39,40
A006_B	O gevel Appartementen	136972,60	419414,47	4,50	40,79	37,38	30,13	40,90
A006_C	O gevel Appartementen	136972,60	419414,47	7,50	41,15	37,75	30,49	41,27
A006_D	O gevel Appartementen	136972,60	419414,47	10,50	41,31	37,90	30,65	41,42
A006_E	O gevel Appartementen	136972,60	419414,47	13,50	40,77	37,35	30,10	40,88
A007_A	Z gevel Appartementen	136971,11	419405,53	1,50	45,09	41,69	34,43	45,21
A007_B	Z gevel Appartementen	136971,11	419405,53	4,50	46,60	43,19	35,94	46,71
A007_C	Z gevel Appartementen	136971,11	419405,53	7,50	46,75	43,35	36,09	46,87
A007_D	Z gevel Appartementen	136971,11	419405,53	10,50	46,69	43,29	36,04	46,81
A007_E	Z gevel Appartementen	136971,11	419405,53	13,50	46,56	43,16	35,91	46,68
A008_A	Z gevel Appartementen	136956,58	419397,17	1,50	46,31	42,91	35,66	46,43
A008_B	Z gevel Appartementen	136956,58	419397,17	4,50	47,61	44,21	36,96	47,73
A008_C	Z gevel Appartementen	136956,58	419397,17	7,50	47,70	44,31	37,06	47,82
A008_D	Z gevel Appartementen	136956,58	419397,17	10,50	47,62	44,23	36,98	47,74
A008_E	Z gevel Appartementen	136956,58	419397,17	13,50	47,49	44,10	36,84	47,61
GR01-001_A	O gevel Grote rijwoningen 01-05	136877,53	419477,90	1,50	29,42	26,05	18,79	29,55
GR01-001_B	O gevel Grote rijwoningen 01-05	136877,53	419477,90	4,50	29,98	26,60	19,34	30,11
GR01-001_C	O gevel Grote rijwoningen 01-05	136877,53	419477,90	7,50	30,83	27,45	20,19	30,96
GR01-002_A	O gevel Grote rijwoningen 01-05	136881,61	419470,70	1,50	29,59	26,21	18,95	29,72
GR01-002_B	O gevel Grote rijwoningen 01-05	136881,61	419470,70	4,50	30,27	26,89	19,63	30,40
GR01-002_C	O gevel Grote rijwoningen 01-05	136881,61	419470,70	7,50	31,17	27,78	20,53	31,29
GR01-003_A	O gevel Grote rijwoningen 01-05	136885,56	419463,74	1,50	29,89	26,50	19,24	30,01
GR01-003_B	O gevel Grote rijwoningen 01-05	136885,56	419463,74	4,50	30,72	27,32	20,07	30,84
GR01-003_C	O gevel Grote rijwoningen 01-05	136885,56	419463,74	7,50	31,57	28,17	20,91	31,69
GR01-004_A	Z gevel Grote rijwoningen 01-05	136884,66	419456,82	1,50	25,47	22,15	14,89	25,63
GR01-004_B	Z gevel Grote rijwoningen 01-05	136884,66	419456,82	4,50	26,15	22,82	15,55	26,30
GR01-004_C	Z gevel Grote rijwoningen 01-05	136884,66	419456,82	7,50	27,76	24,40	17,14	27,90
GR01-005_A	W gevel Grote rijwoningen 01-05	136877,49	419459,28	1,50	33,96	30,64	23,38	34,12
GR01-005_B	W gevel Grote rijwoningen 01-05	136877,49	419459,28	4,50	34,43	31,11	23,85	34,59
GR01-005_C	W gevel Grote rijwoningen 01-05	136877,49	419459,28	7,50	35,43	32,11	24,86	35,59
GR01-006_A	W gevel Grote rijwoningen 01-05	136873,70	419465,96	1,50	35,89	32,58	25,32	36,05
GR01-006_B	W gevel Grote rijwoningen 01-05	136873,70	419465,96	4,50	36,06	32,76	25,50	36,23
GR01-006_C	W gevel Grote rijwoningen 01-05	136873,70	419465,96	7,50	36,49	33,18	25,92	36,65
GR01-007_A	W gevel Grote rijwoningen 01-05	136869,52	419473,34	1,50	34,74	31,44	24,18	34,91
GR01-007_B	W gevel Grote rijwoningen 01-05	136869,52	419473,34	4,50	34,97	31,66	24,40	35,13
GR01-007_C	W gevel Grote rijwoningen 01-05	136869,52	419473,34	7,50	35,71	32,40	25,14	35,87
GR01-008_A	N gevel Grote rijwoningen 01-05	136871,29	419480,69	1,50	28,68	25,39	18,12	28,85
GR01-008_B	N gevel Grote rijwoningen 01-05	136871,29	419480,69	4,50	29,45	26,15	18,89	29,62
GR01-008_C	N gevel Grote rijwoningen 01-05	136871,29	419480,69	7,50	29,78	26,48	19,22	29,95
GR02-001_A	O gevel Grote rijwoningen 06-10	136891,83	419452,96	1,50	31,16	27,78	20,52	31,29

Alle getoonde dB-waarden zijn A-gevoegd

Rapport: Resultatentabel
Model: M01 - VL Kerkverreweide Wijk en Aalburg - 2032
L_{Aeq} totaalresultaten voor toetspunten
Groep: Kerkverreweide/Nijverheidstraat
Groepsreductie: Ja

Naam Toetspunt	Omschrijving	X	Y	Hoogte	Dag	Avond	Nacht	Lden
GR02-001_B	O gevel Grote rijwoningen 06-10	136891,83	419452,96	4,50	32,04	28,64	21,39	32,16
GR02-001_C	O gevel Grote rijwoningen 06-10	136891,83	419452,96	7,50	32,92	29,52	22,26	33,04
GR02-002_A	O gevel Grote rijwoningen 06-10	136896,04	419445,61	1,50	31,95	28,57	21,31	32,08
GR02-002_B	O gevel Grote rijwoningen 06-10	136896,04	419445,61	4,50	33,01	29,61	22,36	33,13
GR02-002_C	O gevel Grote rijwoningen 06-10	136896,04	419445,61	7,50	33,96	30,56	23,30	34,08
GR02-003_A	O gevel Grote rijwoningen 06-10	136900,06	419438,59	1,50	32,34	28,94	21,68	32,46
GR02-003_B	O gevel Grote rijwoningen 06-10	136900,06	419438,59	4,50	33,63	30,22	22,97	33,74
GR02-003_C	O gevel Grote rijwoningen 06-10	136900,06	419438,59	7,50	34,78	31,36	24,11	34,89
GR02-004_A	Z gevel Grote rijwoningen 06-10	136899,06	419431,58	1,50	34,53	31,21	23,95	34,69
GR02-004_B	Z gevel Grote rijwoningen 06-10	136899,06	419431,58	4,50	35,63	32,30	25,04	35,78
GR02-004_C	Z gevel Grote rijwoningen 06-10	136899,06	419431,58	7,50	36,79	33,46	26,20	36,94
GR02-005_A	W gevel Grote rijwoningen 06-10	136892,03	419433,98	1,50	36,73	33,44	26,18	36,90
GR02-005_B	W gevel Grote rijwoningen 06-10	136892,03	419433,98	4,50	37,90	34,61	27,35	38,07
GR02-005_C	W gevel Grote rijwoningen 06-10	136892,03	419433,98	7,50	39,06	35,76	28,50	39,23
GR02-006_A	W gevel Grote rijwoningen 06-10	136888,05	419440,93	1,50	35,84	32,53	25,27	36,00
GR02-006_B	W gevel Grote rijwoningen 06-10	136888,05	419440,93	4,50	36,95	33,65	26,39	37,12
GR02-006_C	W gevel Grote rijwoningen 06-10	136888,05	419440,93	7,50	38,32	35,02	27,76	38,49
GR02-007_A	W gevel Grote rijwoningen 06-10	136883,82	419448,33	1,50	34,71	31,40	24,14	34,87
GR02-007_B	W gevel Grote rijwoningen 06-10	136883,82	419448,33	4,50	35,57	32,26	25,00	35,73
GR02-007_C	W gevel Grote rijwoningen 06-10	136883,82	419448,33	7,50	36,73	33,42	26,16	36,89
GR02-008_A	N gevel Grote rijwoningen 06-10	136885,48	419455,69	1,50	26,79	23,43	16,18	26,93
GR02-008_B	N gevel Grote rijwoningen 06-10	136885,48	419455,69	4,50	26,37	23,03	15,77	26,52
GR02-008_C	N gevel Grote rijwoningen 06-10	136885,48	419455,69	7,50	26,41	23,04	15,78	26,54
GR03-001_A	W gevel Grote rijwoningen 11-14	136912,33	419477,43	1,50	30,34	26,99	19,73	30,48
GR03-001_B	W gevel Grote rijwoningen 11-14	136912,33	419477,43	4,50	31,53	28,17	20,92	31,67
GR03-001_C	W gevel Grote rijwoningen 11-14	136912,33	419477,43	7,50	32,98	29,63	22,36	33,12
GR03-002_A	W gevel Grote rijwoningen 11-14	136908,16	419484,82	1,50	30,23	26,89	19,63	30,38
GR03-002_B	W gevel Grote rijwoningen 11-14	136908,16	419484,82	4,50	31,06	27,71	20,45	31,20
GR03-002_C	W gevel Grote rijwoningen 11-14	136908,16	419484,82	7,50	32,35	28,99	21,73	32,49
GR03-003_A	W gevel Grote rijwoningen 11-14	136904,06	419492,08	1,50	29,70	26,35	19,09	29,84
GR03-003_B	W gevel Grote rijwoningen 11-14	136904,06	419492,08	4,50	30,52	27,15	19,89	30,65
GR03-003_C	W gevel Grote rijwoningen 11-14	136904,06	419492,08	7,50	31,97	28,60	21,34	32,10
GR03-004_A	N gevel Grote rijwoningen 11-14	136906,85	419496,95	1,50	24,26	20,90	13,64	24,40
GR03-004_B	N gevel Grote rijwoningen 11-14	136906,85	419496,95	4,50	24,52	21,15	13,89	24,65
GR03-004_C	N gevel Grote rijwoningen 11-14	136906,85	419496,95	7,50	25,63	22,28	15,02	25,77
GR03-005_A	O gevel Grote rijwoningen 11-14	136913,07	419497,04	1,50	29,03	25,64	18,38	29,15
GR03-005_B	O gevel Grote rijwoningen 11-14	136913,07	419497,04	4,50	28,91	25,51	18,26	29,03
GR03-005_C	O gevel Grote rijwoningen 11-14	136913,07	419497,04	7,50	29,57	26,17	18,91	29,69
GR03-006_A	O gevel Grote rijwoningen 11-14	136917,07	419489,95	1,50	30,42	27,02	19,77	30,54
GR03-006_B	O gevel Grote rijwoningen 11-14	136917,07	419489,95	4,50	30,34	26,95	19,69	30,46
GR03-006_C	O gevel Grote rijwoningen 11-14	136917,07	419489,95	7,50	31,01	27,61	20,35	31,13
GR03-007_A	O gevel Grote rijwoningen 11-14	136920,99	419483,01	1,50	30,98	27,58	20,33	31,10
GR03-007_B	O gevel Grote rijwoningen 11-14	136920,99	419483,01	4,50	30,85	27,45	20,20	30,97
GR03-007_C	O gevel Grote rijwoningen 11-14	136920,99	419483,01	7,50	31,44	28,04	20,78	31,56
GR03-008_A	Z gevel Grote rijwoningen 11-14	136917,46	419477,34	1,50	24,96	21,56	14,30	25,08
GR03-008_B	Z gevel Grote rijwoningen 11-14	136917,46	419477,34	4,50	26,17	22,76	15,50	26,28
GR03-008_C	Z gevel Grote rijwoningen 11-14	136917,46	419477,34	7,50	27,66	24,25	16,99	27,77
GR04-001_A	W gevel Grote rijwoningen 15-18	136926,94	419451,85	1,50	33,90	30,56	23,30	34,05
GR04-001_B	W gevel Grote rijwoningen 15-18	136926,94	419451,85	4,50	35,19	31,84	24,59	35,34
GR04-001_C	W gevel Grote rijwoningen 15-18	136926,94	419451,85	7,50	36,42	33,07	25,81	36,56
GR04-002_A	W gevel Grote rijwoningen 15-18	136922,65	419459,29	1,50	33,20	29,87	22,61	33,35
GR04-002_B	W gevel Grote rijwoningen 15-18	136922,65	419459,29	4,50	34,42	31,07	23,82	34,57
GR04-002_C	W gevel Grote rijwoningen 15-18	136922,65	419459,29	7,50	35,66	32,32	25,06	35,81
GR04-003_A	W gevel Grote rijwoningen 15-18	136918,45	419466,56	1,50	31,65	28,31	21,05	31,80
GR04-003_B	W gevel Grote rijwoningen 15-18	136918,45	419466,56	4,50	32,97	29,61	22,36	33,11
GR04-003_C	W gevel Grote rijwoningen 15-18	136918,45	419466,56	7,50	34,33	30,98	23,72	34,47
GR04-004_A	N gevel Grote rijwoningen 15-18	136921,25	419471,40	1,50	26,70	23,36	16,10	26,85
GR04-004_B	N gevel Grote rijwoningen 15-18	136921,25	419471,40	4,50	27,69	24,35	17,09	27,84
GR04-004_C	N gevel Grote rijwoningen 15-18	136921,25	419471,40	7,50	29,29	25,95	18,69	29,44
GR04-005_A	O gevel Grote rijwoningen 15-18	136927,45	419471,58	1,50	31,08	27,66	20,41	31,19
GR04-005_B	O gevel Grote rijwoningen 15-18	136927,45	419471,58	4,50	31,10	27,68	20,43	31,21
GR04-005_C	O gevel Grote rijwoningen 15-18	136927,45	419471,58	7,50	31,72	28,29	21,04	31,82
GR04-006_A	O gevel Grote rijwoningen 15-18	136931,58	419464,42	1,50	31,11	27,70	20,44	31,22
GR04-006_B	O gevel Grote rijwoningen 15-18	136931,58	419464,42	4,50	31,25	27,82	20,57	31,35
GR04-006_C	O gevel Grote rijwoningen 15-18	136931,58	419464,42	7,50	31,94	28,51	21,26	32,04

Alle getoonde dB-waarden zijn A-gevoegen

Rapport: Resultatentabel
Model: M01 - VL Kerkverreweide Wijk en Aalburg - 2032
L_{Aeq} totaalresultaten voor toetspunten
Groep: Kerkverreweide/Nijverheidstraat
Groepsreductie: Ja

Naam Toetspunt	Omschrijving	X	Y	Hoogte	Dag	Avond	Nacht	Lden
GR04-007_A	O gevel Grote rijwoningen 15-18	136935,73	419457,23	1,50	30,66	27,25	19,99	30,77
GR04-007_B	O gevel Grote rijwoningen 15-18	136935,73	419457,23	4,50	30,84	27,42	20,17	30,95
GR04-007_C	O gevel Grote rijwoningen 15-18	136935,73	419457,23	7,50	31,53	28,11	20,85	31,64
GR04-008_A	Z gevel Grote rijwoningen 15-18	136931,56	419451,51	1,50	34,98	31,65	24,39	35,13
GR04-008_B	Z gevel Grote rijwoningen 15-18	136931,56	419451,51	4,50	35,79	32,46	25,20	35,94
GR04-008_C	Z gevel Grote rijwoningen 15-18	136931,56	419451,51	7,50	36,76	33,42	26,16	36,91
KR01-001_A	Z gevel Kleinere rijwoningen 01-09	136839,70	419531,04	1,50	28,52	25,19	17,92	28,67
KR01-001_B	Z gevel Kleinere rijwoningen 01-09	136839,70	419531,04	4,50	29,68	26,34	19,08	29,83
KR01-001_C	Z gevel Kleinere rijwoningen 01-09	136839,70	419531,04	7,50	33,31	30,01	22,75	33,48
KR01-002_A	Z gevel Kleinere rijwoningen 01-09	136825,20	419522,80	1,50	32,34	29,05	21,79	32,51
KR01-002_B	Z gevel Kleinere rijwoningen 01-09	136825,20	419522,80	4,50	32,99	29,69	22,43	33,16
KR01-002_C	Z gevel Kleinere rijwoningen 01-09	136825,20	419522,80	7,50	34,76	31,47	24,21	34,93
KR01-003_A	Z gevel Kleinere rijwoningen 01-09	136810,28	419514,31	1,50	34,54	31,27	24,00	34,72
KR01-003_B	Z gevel Kleinere rijwoningen 01-09	136810,28	419514,31	4,50	34,85	31,55	24,29	35,02
KR01-003_C	Z gevel Kleinere rijwoningen 01-09	136810,28	419514,31	7,50	35,80	32,51	25,24	35,97
KR01-004_A	W gevel Kleinere rijwoningen 01-09	136804,21	419515,35	1,50	31,74	28,47	21,20	31,92
KR01-004_B	W gevel Kleinere rijwoningen 01-09	136804,21	419515,35	4,50	32,90	29,60	22,34	33,07
KR01-004_C	W gevel Kleinere rijwoningen 01-09	136804,21	419515,35	7,50	35,25	31,96	24,70	35,42
KR01-005_A	N gevel Kleinere rijwoningen 01-09	136805,20	419523,39	1,50	24,28	20,93	13,67	24,42
KR01-005_B	N gevel Kleinere rijwoningen 01-09	136805,20	419523,39	4,50	25,61	22,26	15,00	25,75
KR01-005_C	N gevel Kleinere rijwoningen 01-09	136805,20	419523,39	7,50	27,78	24,46	17,20	27,94
KR01-006_A	N gevel Kleinere rijwoningen 01-09	136819,78	419531,69	1,50	23,00	19,63	12,37	23,13
KR01-006_B	N gevel Kleinere rijwoningen 01-09	136819,78	419531,69	4,50	24,49	21,13	13,86	24,62
KR01-006_C	N gevel Kleinere rijwoningen 01-09	136819,78	419531,69	7,50	26,68	23,35	16,09	26,83
KR01-007_A	N gevel Kleinere rijwoningen 01-09	136834,46	419540,04	1,50	21,55	18,16	10,90	21,67
KR01-007_B	N gevel Kleinere rijwoningen 01-09	136834,46	419540,04	4,50	23,04	19,66	12,40	23,17
KR01-007_C	N gevel Kleinere rijwoningen 01-09	136834,46	419540,04	7,50	24,98	21,64	14,38	25,13
KR01-008_A	O gevel Kleinere rijwoningen 01-09	136841,77	419537,48	1,50	23,91	20,50	13,24	24,02
KR01-008_B	O gevel Kleinere rijwoningen 01-09	136841,77	419537,48	4,50	24,11	20,69	13,43	24,22
KR01-008_C	O gevel Kleinere rijwoningen 01-09	136841,77	419537,48	7,50	24,75	21,34	14,08	24,86
KR02-001_A	O gevel Kleinere rijwoningen 10-15	136863,97	419526,91	1,50	25,61	22,23	14,97	25,74
KR02-001_B	O gevel Kleinere rijwoningen 10-15	136863,97	419526,91	4,50	26,15	22,75	15,49	26,27
KR02-001_C	O gevel Kleinere rijwoningen 10-15	136863,97	419526,91	7,50	26,82	23,42	16,17	26,94
KR02-002_A	O gevel Kleinere rijwoningen 10-15	136868,72	419518,62	1,50	25,83	22,45	15,20	25,96
KR02-002_B	O gevel Kleinere rijwoningen 10-15	136868,72	419518,62	4,50	26,33	22,94	15,69	26,45
KR02-002_C	O gevel Kleinere rijwoningen 10-15	136868,72	419518,62	7,50	27,05	23,67	16,41	27,18
KR02-003_A	O gevel Kleinere rijwoningen 10-15	136873,39	419510,46	1,50	26,96	23,62	16,35	27,10
KR02-003_B	O gevel Kleinere rijwoningen 10-15	136873,39	419510,46	4,50	27,51	24,16	16,89	27,65
KR02-003_C	O gevel Kleinere rijwoningen 10-15	136873,39	419510,46	7,50	28,10	24,74	17,48	28,24
KR02-004_A	Z gevel Kleinere rijwoningen 10-15	136872,73	419504,32	1,50	33,86	30,54	23,28	34,02
KR02-004_B	Z gevel Kleinere rijwoningen 10-15	136872,73	419504,32	4,50	34,15	30,82	23,56	34,30
KR02-004_C	Z gevel Kleinere rijwoningen 10-15	136872,73	419504,32	7,50	34,14	30,80	23,54	34,29
KR02-005_A	W gevel Kleinere rijwoningen 10-15	136865,59	419505,69	1,50	31,45	28,14	20,88	31,61
KR02-005_B	W gevel Kleinere rijwoningen 10-15	136865,59	419505,69	4,50	32,91	29,60	22,34	33,07
KR02-005_C	W gevel Kleinere rijwoningen 10-15	136865,59	419505,69	7,50	34,34	31,04	23,78	34,51
KR02-006_A	W gevel Kleinere rijwoningen 10-15	136860,82	419514,02	1,50	27,29	23,91	16,65	27,42
KR02-006_B	W gevel Kleinere rijwoningen 10-15	136860,82	419514,02	4,50	30,62	27,30	20,04	30,78
KR02-006_C	W gevel Kleinere rijwoningen 10-15	136860,82	419514,02	7,50	34,35	31,06	23,80	34,52
KR02-007_A	W gevel Kleinere rijwoningen 10-15	136856,04	419522,37	1,50	27,16	23,81	16,55	27,30
KR02-007_B	W gevel Kleinere rijwoningen 10-15	136856,04	419522,37	4,50	29,69	26,37	19,11	29,85
KR02-007_C	W gevel Kleinere rijwoningen 10-15	136856,04	419522,37	7,50	33,77	30,49	23,22	33,95
KR02-008_A	N gevel Kleinere rijwoningen 10-15	136858,22	419528,84	1,50	23,33	19,99	12,73	23,48
KR02-008_B	N gevel Kleinere rijwoningen 10-15	136858,22	419528,84	4,50	24,54	21,19	13,93	24,68
KR02-008_C	N gevel Kleinere rijwoningen 10-15	136858,22	419528,84	7,50	27,45	24,14	16,88	27,61
KW01-001_A	W gevelKwadrantwoningen 01-04	136740,68	419389,83	1,50	47,08	43,78	36,52	47,25
KW01-002_B	W gevelKwadrantwoningen 01-04	136742,54	419390,27	4,50	47,49	44,20	36,94	47,66
KW01-003_A	N gevelKwadrantwoningen 01-04	136744,36	419398,22	1,50	27,86	24,57	17,31	28,03
KW01-003_B	N gevelKwadrantwoningen 01-04	136744,36	419398,22	4,50	28,52	25,22	17,96	28,69
KW01-004_A	N gevelKwadrantwoningen 01-04	136751,94	419399,67	1,50	26,33	23,04	15,78	26,50
KW01-004_B	N gevelKwadrantwoningen 01-04	136751,94	419399,67	4,50	27,27	23,96	16,70	27,43
KW01-005_A	O gevelKwadrantwoningen 01-04	136758,24	419393,92	1,50	47,19	43,89	36,63	47,36
KW01-006_B	O gevelKwadrantwoningen 01-04	136756,36	419393,53	4,50	47,41	44,12	36,86	47,58
KW01-007_A	Z gevelKwadrantwoningen 01-04	136754,20	419385,76	1,50	51,87	48,58	41,31	52,04
KW01-007_B	Z gevelKwadrantwoningen 01-04	136754,20	419385,76	4,50	52,39	49,09	41,83	52,56
KW01-008_A	Z gevelKwadrantwoningen 01-04	136747,19	419384,42	1,50	51,81	48,52	41,26	51,98

Alle getoonde dB-waarden zijn A-gevoegd

Rapport: Resultatentabel
Model: M01 - VL Kerkverreweide Wijk en Aalburg - 2032
LAeq totaalresultaten voor toetspunten
Groep: Kerkverreweide/Nijverheidstraat
Groepsreductie: Ja

Naam Toetspunt	Omschrijving	X	Y	Hoogte	Dag	Avond	Nacht	Lden
KW01-008_B	Z gevel Kwadrantwoningen 01-04	136747,19	419384,42	4,50	52,34	49,05	41,78	52,51
KW02-001_A	W gevel Kwadrantwoningen 05-08	136785,52	419399,25	1,50	46,97	43,67	36,41	47,14
KW02-002_B	W gevel Kwadrantwoningen 05-08	136787,65	419399,58	4,50	47,46	44,18	36,92	47,64
KW02-003_A	N gevel Kwadrantwoningen 05-08	136788,75	419407,40	1,50	27,32	24,03	16,77	27,49
KW02-003_B	N gevel Kwadrantwoningen 05-08	136788,75	419407,40	4,50	27,52	24,21	16,95	27,68
KW02-004_A	N gevel Kwadrantwoningen 05-08	136796,68	419408,99	1,50	24,87	21,56	14,29	25,03
KW02-004_B	N gevel Kwadrantwoningen 05-08	136796,68	419408,99	4,50	25,19	21,86	14,60	25,34
KW02-005_A	O gevel Kwadrantwoningen 05-08	136803,12	419403,12	1,50	44,93	41,64	34,38	45,10
KW02-006_B	O gevel Kwadrantwoningen 05-08	136801,49	419402,75	4,50	45,43	42,15	34,89	45,61
KW02-007_A	Z gevel Kwadrantwoningen 05-08	136799,49	419395,22	1,50	51,18	47,89	40,63	51,35
KW02-007_B	Z gevel Kwadrantwoningen 05-08	136799,49	419395,22	4,50	51,62	48,33	41,07	51,79
KW02-008_A	Z gevel Kwadrantwoningen 05-08	136792,68	419393,89	1,50	51,39	48,11	40,85	51,57
KW02-008_B	Z gevel Kwadrantwoningen 05-08	136792,68	419393,89	4,50	51,88	48,58	41,32	52,05
P01-001_A	W gevel Patio woningen 01	136831,22	419508,02	1,50	35,75	32,48	25,22	35,93
P01-001_B	W gevel Patio woningen 01	136831,22	419508,02	4,50	36,20	32,92	25,65	36,38
P01-002_A	N gevel Patio woningen 01	136832,65	419514,37	1,50	29,65	26,36	19,10	29,82
P01-002_B	N gevel Patio woningen 01	136832,65	419514,37	4,50	30,06	26,76	19,50	30,23
P01-003_A	O gevel Patio woningen 01	136837,30	419514,02	1,50	21,92	18,48	11,22	22,02
P01-003_B	O gevel Patio woningen 01	136837,30	419514,02	4,50	26,92	23,59	16,32	27,07
P01-004_A	N gevel Patio woningen 01	136842,72	419514,94	1,50	26,62	23,32	16,06	26,79
P01-005_A	O gevel Patio woningen 01	136848,35	419515,13	1,50	25,94	22,55	15,29	26,06
P01-006_B	Z gevel Patio woningen 01	136836,73	419507,25	4,50	32,66	29,36	22,10	32,83
P02-001_A	W gevel Patio woningen 01	136836,43	419499,01	1,50	35,68	32,40	25,14	35,86
P02-001_B	W gevel Patio woningen 01	136836,43	419499,01	4,50	36,31	33,02	25,76	36,48
P02-002_B	N gevel Patio woningen 01	136837,95	419504,73	4,50	27,86	24,54	17,27	28,02
P02-003_A	O gevel Patio woningen 01	136850,70	419510,82	1,50	26,39	23,03	15,76	26,52
P02-004_A	Z gevel Patio woningen 01	136847,81	419506,04	1,50	24,70	21,30	14,04	24,82
P02-005_A	O gevel Patio woningen 01	136844,14	419502,04	1,50	21,81	18,34	11,08	21,89
P02-005_B	O gevel Patio woningen 01	136844,14	419502,04	4,50	26,46	23,13	15,86	26,61
P02-006_B	Z gevel Patio woningen 01	136841,71	419497,39	4,50	30,72	27,41	20,15	30,88
P03-001_A	W gevel Patio woningen 01	136841,26	419490,53	1,50	36,15	32,88	25,61	36,33
P03-001_B	W gevel Patio woningen 01	136841,26	419490,53	4,50	36,88	33,59	26,33	37,05
P03-002_B	N gevel Patio woningen 01	136842,39	419496,27	4,50	28,21	24,88	17,61	28,36
P03-003_A	N gevel Patio woningen 01	136849,81	419502,28	1,50	20,79	17,34	10,07	20,88
P03-004_A	O gevel Patio woningen 01	136855,49	419502,51	1,50	26,17	22,82	15,56	26,31
P03-005_A	Z gevel Patio woningen 01	136852,24	419497,73	1,50	29,42	26,11	18,85	29,58
P03-006_A	O gevel Patio woningen 01	136848,96	419493,77	1,50	26,24	22,90	15,64	26,39
P03-006_B	O gevel Patio woningen 01	136848,96	419493,77	4,50	26,12	22,78	15,52	26,27
P03-007_A	Z gevel Patio woningen 01	136846,46	419489,17	1,50	35,03	31,75	24,48	35,21
P03-007_B	Z gevel Patio woningen 01	136846,46	419489,17	4,50	35,64	32,35	25,08	35,81
R01-001_A	ZO gevel Rietkraagwoning 01	137009,16	419540,80	1,50	28,30	24,88	17,63	28,41
R01-001_B	ZO gevel Rietkraagwoning 01	137009,16	419540,80	4,50	28,09	24,66	17,40	28,19
R01-002_A	ZW gevel Rietkraagwoning 01	137004,25	419537,82	1,50	29,05	25,63	18,38	29,16
R01-002_B	ZW gevel Rietkraagwoning 01	137004,25	419537,82	4,50	28,85	25,43	18,17	28,96
R01-003_A	ZW gevel Rietkraagwoning 01	136995,83	419538,43	1,50	23,04	19,55	12,29	23,11
R01-004_B	ZW gevel Rietkraagwoning 01	136997,62	419541,52	4,50	24,42	20,93	13,68	24,49
R01-005_A	NW gevel Rietkraagwoning 01	136994,23	419549,10	1,50	23,28	19,87	12,61	23,39
R01-005_B	NW gevel Rietkraagwoning 01	136994,23	419549,10	4,50	23,84	20,42	13,16	23,95
R01-006_A	NO gevel Rietkraagwoning 01	137003,72	419553,72	1,50	21,79	18,35	11,09	21,89
R01-007_B	NO gevel Rietkraagwoning 01	137001,83	419550,55	4,50	22,44	19,03	11,77	22,55
R01-008_A	NO gevel Rietkraagwoning 01	137008,87	419546,62	1,50	17,56	14,04	6,78	17,62
R01-008_B	NO gevel Rietkraagwoning 01	137008,87	419546,62	4,50	19,85	16,37	9,11	19,93
R02-001_A	ZO gevel Rietkraagwoning 02	136998,34	419512,56	1,50	29,40	25,98	18,72	29,51
R02-001_B	ZO gevel Rietkraagwoning 02	136998,34	419512,56	4,50	30,10	26,67	19,42	30,20
R02-002_A	ZW gevel Rietkraagwoning 02	136994,05	419508,45	1,50	31,35	27,94	20,69	31,46
R02-002_B	ZW gevel Rietkraagwoning 02	136994,05	419508,45	4,50	31,89	28,48	21,22	32,00
R02-003_A	ZW gevel Rietkraagwoning 02	136985,79	419506,80	1,50	31,45	28,04	20,78	31,56
R02-004_B	ZW gevel Rietkraagwoning 02	136986,52	419510,36	4,50	31,35	27,93	20,68	31,46
R02-005_A	NW gevel Rietkraagwoning 02	136981,80	419516,93	1,50	21,00	17,53	10,27	21,08
R02-005_B	NW gevel Rietkraagwoning 02	136981,80	419516,93	4,50	22,10	18,63	11,37	22,18
R02-006_A	N gevel Rietkraagwoning 02	136989,62	419523,57	1,50	24,93	21,49	14,23	25,03
R02-007_B	N gevel Rietkraagwoning 02	136988,94	419519,96	4,50	22,17	18,71	11,45	22,26
R02-008_A	N gevel Rietkraagwoning 02	136996,77	419518,04	1,50	21,95	18,47	11,21	22,03
R02-008_B	N gevel Rietkraagwoning 02	136996,77	419518,04	4,50	22,02	18,54	11,29	22,10
VT01-001_A	W gevel Vrijstaand/Twee onder één kap 01	136910,22	419577,93	1,50	23,04	19,60	12,35	23,14

Alle getoonde dB-waarden zijn A-gevoegd

Rapport: Resultatentabel
Model: M01 - VL Kerkverreweide Wijk en Aalburg - 2032
L_{Aeq} totaalresultaten voor toetspunten
Groep: Kerkverreweide/Nijverheidstraat
Groepsreductie: Ja

Naam Toetspunt	Omschrijving	X	Y	Hoogte	Dag	Avond	Nacht	Lden
VT01-001_B	W gevel Vrijstaand/Twee onder één kap 01	136910,22	419577,93	4,50	23,56	20,12	12,87	23,66
VT01-001_C	W gevel Vrijstaand/Twee onder één kap 01	136910,22	419577,93	7,50	24,67	21,25	14,00	24,78
VT01-002_A	N gevel Vrijstaand/Twee onder één kap 01	136912,81	419583,35	1,50	19,15	15,72	8,46	19,25
VT01-002_B	N gevel Vrijstaand/Twee onder één kap 01	136912,81	419583,35	4,50	20,35	16,95	9,69	20,47
VT01-002_C	N gevel Vrijstaand/Twee onder één kap 01	136912,81	419583,35	7,50	22,22	18,87	11,61	22,36
VT01-003_A	O gevel Vrijstaand/Twee onder één kap 01	136919,07	419582,88	1,50	19,89	16,37	9,12	19,95
VT01-003_B	O gevel Vrijstaand/Twee onder één kap 01	136919,07	419582,88	4,50	21,23	17,75	10,49	21,31
VT01-003_C	O gevel Vrijstaand/Twee onder één kap 01	136919,07	419582,88	7,50	24,14	20,72	13,47	24,25
VT01-004_A	Z gevel Vrijstaand/Twee onder één kap 01	136915,97	419578,03	1,50	21,16	17,71	10,45	21,25
VT01-004_B	Z gevel Vrijstaand/Twee onder één kap 01	136915,97	419578,03	4,50	22,72	19,29	12,03	22,82
VT01-004_C	Z gevel Vrijstaand/Twee onder één kap 01	136915,97	419578,03	7,50	25,00	21,59	14,33	25,11
VT02-001_A	W gevel Vrijstaand/Twee onder één kap 02	136916,61	419566,59	1,50	21,91	18,46	11,20	22,00
VT02-001_B	W gevel Vrijstaand/Twee onder één kap 02	136916,61	419566,59	4,50	22,61	19,16	11,90	22,70
VT02-001_C	W gevel Vrijstaand/Twee onder één kap 02	136916,61	419566,59	7,50	23,86	20,42	13,16	23,96
VT02-002_A	N gevel Vrijstaand/Twee onder één kap 02	136918,22	419572,58	1,50	15,99	12,50	5,24	16,06
VT02-002_B	N gevel Vrijstaand/Twee onder één kap 02	136918,22	419572,58	4,50	17,30	13,83	6,56	17,38
VT02-002_C	N gevel Vrijstaand/Twee onder één kap 02	136918,22	419572,58	7,50	19,56	16,12	8,86	19,66
VT02-003_A	O gevel Vrijstaand/Twee onder één kap 02	136923,56	419570,83	1,50	19,85	16,36	9,11	19,92
VT02-003_B	O gevel Vrijstaand/Twee onder één kap 02	136923,56	419570,83	4,50	20,33	16,86	9,60	20,41
VT02-003_C	O gevel Vrijstaand/Twee onder één kap 02	136923,56	419570,83	7,50	22,14	18,71	11,45	22,24
VT03-001_A	W gevel Vrijstaand/Twee onder één kap 03	136920,63	419559,53	1,50	21,98	18,53	11,27	22,07
VT03-001_B	W gevel Vrijstaand/Twee onder één kap 03	136920,63	419559,53	4,50	22,60	19,15	11,89	22,69
VT03-001_C	W gevel Vrijstaand/Twee onder één kap 03	136920,63	419559,53	7,50	23,97	20,53	13,28	24,07
VT03-002_A	Z gevel Vrijstaand/Twee onder één kap 03	136925,86	419558,24	1,50	22,53	19,12	11,86	22,64
VT03-002_B	Z gevel Vrijstaand/Twee onder één kap 03	136925,86	419558,24	4,50	22,36	18,95	11,68	22,47
VT03-002_C	Z gevel Vrijstaand/Twee onder één kap 03	136925,86	419558,24	7,50	23,78	20,35	13,09	23,88
VT03-003_A	O gevel Vrijstaand/Twee onder één kap 03	136927,58	419563,75	1,50	22,23	18,76	11,50	22,31
VT03-003_B	O gevel Vrijstaand/Twee onder één kap 03	136927,58	419563,75	4,50	22,92	19,46	12,21	23,01
VT03-003_C	O gevel Vrijstaand/Twee onder één kap 03	136927,58	419563,75	7,50	24,72	21,30	14,04	24,83
VT04-001_A	W gevel Vrijstaand/Twee onder één kap 04	136926,76	419548,95	1,50	26,28	22,94	15,68	26,43
VT04-001_B	W gevel Vrijstaand/Twee onder één kap 04	136926,76	419548,95	4,50	26,71	23,35	16,09	26,85
VT04-001_C	W gevel Vrijstaand/Twee onder één kap 04	136926,76	419548,95	7,50	26,80	23,43	16,17	26,93
VT04-002_A	N gevel Vrijstaand/Twee onder één kap 04	136927,88	419555,08	1,50	16,92	13,44	6,17	16,99
VT04-002_B	N gevel Vrijstaand/Twee onder één kap 04	136927,88	419555,08	4,50	18,09	14,60	7,34	18,16
VT04-002_C	N gevel Vrijstaand/Twee onder één kap 04	136927,88	419555,08	7,50	20,05	16,58	9,32	20,13
VT04-003_A	O gevel Vrijstaand/Twee onder één kap 04	136933,67	419552,99	1,50	21,84	18,35	11,09	21,91
VT04-003_B	O gevel Vrijstaand/Twee onder één kap 04	136933,67	419552,99	4,50	22,38	18,90	11,64	22,46
VT04-003_C	O gevel Vrijstaand/Twee onder één kap 04	136933,67	419552,99	7,50	24,30	20,86	13,61	24,40
VT05-001_A	W gevel Vrijstaand/Twee onder één kap 05	136930,52	419542,28	1,50	21,31	17,86	10,60	21,40
VT05-001_B	W gevel Vrijstaand/Twee onder één kap 05	136930,52	419542,28	4,50	22,43	18,98	11,72	22,52
VT05-001_C	W gevel Vrijstaand/Twee onder één kap 05	136930,52	419542,28	7,50	24,00	20,56	13,30	24,10
VT05-002_A	Z gevel Vrijstaand/Twee onder één kap 05	136935,94	419541,05	1,50	24,17	20,81	13,55	24,31
VT05-002_B	Z gevel Vrijstaand/Twee onder één kap 05	136935,94	419541,05	4,50	25,16	21,80	14,55	25,30
VT05-002_C	Z gevel Vrijstaand/Twee onder één kap 05	136935,94	419541,05	7,50	25,99	22,62	15,36	26,12
VT05-003_A	O gevel Vrijstaand/Twee onder één kap 05	136937,25	419546,61	1,50	20,45	16,93	9,67	20,51
VT05-003_B	O gevel Vrijstaand/Twee onder één kap 05	136937,25	419546,61	4,50	21,44	17,93	10,68	21,50
VT05-003_C	O gevel Vrijstaand/Twee onder één kap 05	136937,25	419546,61	7,50	23,87	20,44	13,19	23,97
VT06-001_A	W gevel Vrijstaand/Twee onder één kap 06	136936,38	419531,87	1,50	26,90	23,57	16,31	27,05
VT06-001_B	W gevel Vrijstaand/Twee onder één kap 06	136936,38	419531,87	4,50	27,31	23,96	16,70	27,45
VT06-001_C	W gevel Vrijstaand/Twee onder één kap 06	136936,38	419531,87	7,50	27,67	24,31	17,05	27,81
VT06-002_A	N gevel Vrijstaand/Twee onder één kap 06	136939,16	419537,35	1,50	18,20	14,71	7,45	18,27
VT06-002_B	N gevel Vrijstaand/Twee onder één kap 06	136939,16	419537,35	4,50	19,22	15,73	8,47	19,29
VT06-002_C	N gevel Vrijstaand/Twee onder één kap 06	136939,16	419537,35	7,50	21,19	17,73	10,47	21,28
VT06-003_A	O gevel Vrijstaand/Twee onder één kap 06	136945,15	419537,12	1,50	20,38	16,84	9,58	20,43
VT06-003_B	O gevel Vrijstaand/Twee onder één kap 06	136945,15	419537,12	4,50	21,16	17,64	10,39	21,22
VT06-003_C	O gevel Vrijstaand/Twee onder één kap 06	136945,15	419537,12	7,50	23,29	19,85	12,60	23,39
VT06-004_A	Z gevel Vrijstaand/Twee onder één kap 06	136942,45	419531,97	1,50	28,78	25,40	18,14	28,91
VT06-004_B	Z gevel Vrijstaand/Twee onder één kap 06	136942,45	419531,97	4,50	28,79	25,41	18,16	28,92
VT06-004_C	Z gevel Vrijstaand/Twee onder één kap 06	136942,45	419531,97	7,50	29,37	25,98	18,73	29,49
VT07-001_A	O gevel Vrijstaand/Twee onder één kap 07	136886,08	419573,88	1,50	20,83	17,36	10,11	20,91
VT07-001_B	O gevel Vrijstaand/Twee onder één kap 07	136886,08	419573,88	4,50	21,38	17,92	10,66	21,47
VT07-001_C	O gevel Vrijstaand/Twee onder één kap 07	136886,08	419573,88	7,50	22,87	19,43	12,17	22,97
VT07-002_A	Z gevel Vrijstaand/Twee onder één kap 07	136883,77	419568,18	1,50	23,41	20,05	12,79	23,55
VT07-002_B	Z gevel Vrijstaand/Twee onder één kap 07	136883,77	419568,18	4,50	24,73	21,36	14,10	24,86
VT07-002_C	Z gevel Vrijstaand/Twee onder één kap 07	136883,77	419568,18	7,50	27,43	24,10	16,83	27,58

Alle getoonde dB-waarden zijn A-gevoegd

Rapport: Resultatentabel
Model: M01 - VL Kerkverreweide Wijk en Aalburg - 2032
LAeq totaalresultaten voor toetspunten
Groep: Kerkverreweide/Nijverheidstraat
Groepsreductie: Ja

Naam Toetspunt	Omschrijving	X	Y	Hoogte	Dag	Avond	Nacht	Lden
VT07-003_A	W gevel Vrijstaand/Twee onder één kap 07	136877,34	419568,65	1,50	26,70	23,35	16,09	26,84
VT07-003_B	W gevel Vrijstaand/Twee onder één kap 07	136877,34	419568,65	4,50	27,65	24,30	17,04	27,79
VT07-003_C	W gevel Vrijstaand/Twee onder één kap 07	136877,34	419568,65	7,50	29,39	26,06	18,80	29,54
VT07-004_A	N gevel Vrijstaand/Twee onder één kap 07	136880,59	419574,57	1,50	17,64	14,18	6,92	17,73
VT07-004_B	N gevel Vrijstaand/Twee onder één kap 07	136880,59	419574,57	4,50	19,87	16,46	9,20	19,98
VT07-004_C	N gevel Vrijstaand/Twee onder één kap 07	136880,59	419574,57	7,50	21,92	18,56	11,30	22,06
VT08-001_A	O gevel Vrijstaand/Twee onder één kap 08	136894,83	419562,83	1,50	22,55	19,10	11,84	22,64
VT08-001_B	O gevel Vrijstaand/Twee onder één kap 08	136894,83	419562,83	4,50	22,89	19,44	12,18	22,98
VT08-001_C	O gevel Vrijstaand/Twee onder één kap 08	136894,83	419562,83	7,50	23,87	20,43	13,17	23,97
VT08-002_A	N gevel Vrijstaand/Twee onder één kap 08	136888,50	419563,09	1,50	18,05	14,62	7,35	18,15
VT08-002_B	N gevel Vrijstaand/Twee onder één kap 08	136888,50	419563,09	4,50	19,72	16,30	9,03	19,82
VT08-002_C	N gevel Vrijstaand/Twee onder één kap 08	136888,50	419563,09	7,50	22,39	19,00	11,74	22,51
VT08-003_A	W gevel Vrijstaand/Twee onder één kap 08	136885,90	419557,82	1,50	20,84	17,43	10,17	20,95
VT08-003_B	W gevel Vrijstaand/Twee onder één kap 08	136885,90	419557,82	4,50	23,48	20,10	12,84	23,61
VT08-003_C	W gevel Vrijstaand/Twee onder één kap 08	136885,90	419557,82	7,50	27,09	23,78	16,51	27,25
VT09-001_A	O gevel Vrijstaand/Twee onder één kap 09	136895,96	419556,68	1,50	18,74	15,22	7,96	18,80
VT09-001_B	O gevel Vrijstaand/Twee onder één kap 09	136895,96	419556,68	4,50	19,77	16,26	9,00	19,83
VT09-001_C	O gevel Vrijstaand/Twee onder één kap 09	136895,96	419556,68	7,50	21,71	18,23	10,98	21,79
VT09-002_A	Z gevel Vrijstaand/Twee onder één kap 09	136893,05	419551,60	1,50	21,86	18,46	11,20	21,98
VT09-002_B	Z gevel Vrijstaand/Twee onder één kap 09	136893,05	419551,60	4,50	22,94	19,52	12,26	23,05
VT09-002_C	Z gevel Vrijstaand/Twee onder één kap 09	136893,05	419551,60	7,50	24,64	21,22	13,96	24,75
VT09-003_A	W gevel Vrijstaand/Twee onder één kap 09	136887,18	419551,39	1,50	24,24	20,89	13,62	24,38
VT09-003_B	W gevel Vrijstaand/Twee onder één kap 09	136887,18	419551,39	4,50	25,40	22,03	14,77	25,53
VT09-003_C	W gevel Vrijstaand/Twee onder één kap 09	136887,18	419551,39	7,50	27,12	23,78	16,52	27,27
VT10-001_A	O gevel Vrijstaand/Twee onder één kap 10	136904,55	419545,62	1,50	22,53	19,08	11,82	22,62
VT10-001_B	O gevel Vrijstaand/Twee onder één kap 10	136904,55	419545,62	4,50	23,07	19,63	12,37	23,17
VT10-001_C	O gevel Vrijstaand/Twee onder één kap 10	136904,55	419545,62	7,50	24,08	20,64	13,39	24,18
VT10-002_A	N gevel Vrijstaand/Twee onder één kap 10	136898,59	419545,97	1,50	22,09	18,73	11,47	22,23
VT10-002_B	N gevel Vrijstaand/Twee onder één kap 10	136898,59	419545,97	4,50	23,11	19,75	12,48	23,24
VT10-002_C	N gevel Vrijstaand/Twee onder één kap 10	136898,59	419545,97	7,50	25,12	21,78	14,52	25,27
VT10-003_A	W gevel Vrijstaand/Twee onder één kap 10	136895,95	419540,22	1,50	24,14	20,80	13,54	24,29
VT10-003_B	W gevel Vrijstaand/Twee onder één kap 10	136895,95	419540,22	4,50	25,05	21,69	14,43	25,19
VT10-003_C	W gevel Vrijstaand/Twee onder één kap 10	136895,95	419540,22	7,50	26,37	23,01	15,75	26,51
VT11-001_A	O gevel Vrijstaand/Twee onder één kap 11	136905,85	419539,37	1,50	24,90	21,46	14,20	25,00
VT11-001_B	O gevel Vrijstaand/Twee onder één kap 11	136905,85	419539,37	4,50	24,83	21,38	14,13	24,92
VT11-001_C	O gevel Vrijstaand/Twee onder één kap 11	136905,85	419539,37	7,50	25,66	22,22	14,97	25,76
VT11-002_A	Z gevel Vrijstaand/Twee onder één kap 11	136902,88	419534,31	1,50	21,64	18,17	10,92	21,72
VT11-002_B	Z gevel Vrijstaand/Twee onder één kap 11	136902,88	419534,31	4,50	22,82	19,35	12,09	22,90
VT11-002_C	Z gevel Vrijstaand/Twee onder één kap 11	136902,88	419534,31	7,50	24,90	21,47	14,21	25,00
VT11-003_A	W gevel Vrijstaand/Twee onder één kap 11	136896,85	419534,33	1,50	23,60	20,24	12,98	23,74
VT11-003_B	W gevel Vrijstaand/Twee onder één kap 11	136896,85	419534,33	4,50	24,45	21,06	13,81	24,57
VT11-003_C	W gevel Vrijstaand/Twee onder één kap 11	136896,85	419534,33	7,50	25,83	22,45	15,20	25,96
VT12-001_A	O gevel Vrijstaand/Twee onder één kap 12	136912,71	419527,41	1,50	27,16	23,75	16,50	27,27
VT12-001_B	O gevel Vrijstaand/Twee onder één kap 12	136912,71	419527,41	4,50	26,86	23,45	16,19	26,97
VT12-001_C	O gevel Vrijstaand/Twee onder één kap 12	136912,71	419527,41	7,50	27,42	24,01	16,75	27,53
VT12-002_A	Z gevel Vrijstaand/Twee onder één kap 12	136909,85	419522,06	1,50	32,38	29,05	21,79	32,53
VT12-002_B	Z gevel Vrijstaand/Twee onder één kap 12	136909,85	419522,06	4,50	32,44	29,10	21,84	32,59
VT12-002_C	Z gevel Vrijstaand/Twee onder één kap 12	136909,85	419522,06	7,50	32,20	28,85	21,59	32,34
VT12-003_A	W gevel Vrijstaand/Twee onder één kap 12	136903,77	419522,32	1,50	30,64	27,35	20,09	30,81
VT12-003_B	W gevel Vrijstaand/Twee onder één kap 12	136903,77	419522,32	4,50	31,22	27,91	20,65	31,38
VT12-003_C	W gevel Vrijstaand/Twee onder één kap 12	136903,77	419522,32	7,50	30,86	27,54	20,28	31,02
VT12-004_A	N gevel Vrijstaand/Twee onder één kap 12	136906,20	419528,31	1,50	18,52	15,06	7,80	18,61
VT12-004_B	N gevel Vrijstaand/Twee onder één kap 12	136906,20	419528,31	4,50	19,96	16,50	9,24	20,05
VT12-004_C	N gevel Vrijstaand/Twee onder één kap 12	136906,20	419528,31	7,50	22,44	19,04	11,78	22,56
VT13-001_A	O gevel Vrijstaand/Twee onder één kap 13	136952,32	419510,38	1,50	28,04	24,60	17,34	28,14
VT13-001_B	O gevel Vrijstaand/Twee onder één kap 13	136952,32	419510,38	4,50	27,66	24,22	16,97	27,76
VT13-001_C	O gevel Vrijstaand/Twee onder één kap 13	136952,32	419510,38	7,50	28,36	24,92	17,67	28,46
VT13-002_A	N gevel Vrijstaand/Twee onder één kap 13	136946,66	419511,46	1,50	20,80	17,33	10,07	20,88
VT13-002_B	N gevel Vrijstaand/Twee onder één kap 13	136946,66	419511,46	4,50	21,13	17,68	10,43	21,22
VT13-002_C	N gevel Vrijstaand/Twee onder één kap 13	136946,66	419511,46	7,50	22,72	19,32	12,06	22,84
VT13-003_A	W gevel Vrijstaand/Twee onder één kap 13	136942,92	419506,36	1,50	25,25	21,85	14,59	25,37
VT13-003_B	W gevel Vrijstaand/Twee onder één kap 13	136942,92	419506,36	4,50	25,33	21,91	14,65	25,44
VT13-003_C	W gevel Vrijstaand/Twee onder één kap 13	136942,92	419506,36	7,50	26,82	23,42	16,16	26,94
VT14-001_A	O gevel Vrijstaand/Twee onder één kap 14	136954,45	419504,77	1,50	28,67	25,24	17,99	28,77
VT14-001_B	O gevel Vrijstaand/Twee onder één kap 14	136954,45	419504,77	4,50	28,77	25,35	18,09	28,88

Alle getoonde dB-waarden zijn A-gevoegen

Rapport: Resultatentabel
Model: M01 - VL Kerkverreweide Wijk en Aalburg - 2032
L_{Aeq} totaalresultaten voor toetspunten
Groep: Kerkverreweide/Nijverheidstraat
Groepsreductie: Ja

Naam Toetspunt	Omschrijving	X	Y	Hoogte	Dag	Avond	Nacht	Lden
VT14-001_C	O gevel Vrijstaand/Twee onder één kap 14	136954,45	419504,77	7,50	29,40	25,97	18,72	29,50
VT14-002_A	Z gevel Vrijstaand/Twee onder één kap 14	136950,98	419500,01	1,50	25,58	22,18	14,92	25,70
VT14-002_B	Z gevel Vrijstaand/Twee onder één kap 14	136950,98	419500,01	4,50	26,11	22,69	15,43	26,22
VT14-002_C	Z gevel Vrijstaand/Twee onder één kap 14	136950,98	419500,01	7,50	27,03	23,61	16,35	27,14
VT14-003_A	W gevel Vrijstaand/Twee onder één kap 14	136944,99	419500,93	1,50	24,60	21,22	13,96	24,73
VT14-003_B	W gevel Vrijstaand/Twee onder één kap 14	136944,99	419500,93	4,50	25,10	21,71	14,44	25,22
VT14-003_C	W gevel Vrijstaand/Twee onder één kap 14	136944,99	419500,93	7,50	26,70	23,32	16,05	26,82
VT15-001_A	O gevel Vrijstaand/Twee onder één kap 15	136957,67	419491,62	1,50	31,08	27,67	20,42	31,19
VT15-001_B	O gevel Vrijstaand/Twee onder één kap 15	136957,67	419491,62	4,50	31,24	27,83	20,58	31,35
VT15-001_C	O gevel Vrijstaand/Twee onder één kap 15	136957,67	419491,62	7,50	31,93	28,52	21,26	32,04
VT15-002_A	Z gevel Vrijstaand/Twee onder één kap 15	136954,63	419486,56	1,50	25,13	21,68	14,42	25,22
VT15-002_B	Z gevel Vrijstaand/Twee onder één kap 15	136954,63	419486,56	4,50	25,84	22,38	15,12	25,93
VT15-002_C	Z gevel Vrijstaand/Twee onder één kap 15	136954,63	419486,56	7,50	27,16	23,71	16,45	27,25
VT15-004_C	W gevel Vrijstaand/Twee onder één kap 15	136948,31	419487,76	1,50	27,15	23,84	16,57	27,31
VT15-003_B	W gevel Vrijstaand/Twee onder één kap 15	136948,31	419487,76	4,50	28,25	24,93	17,67	28,41
VT15-003_C	W gevel Vrijstaand/Twee onder één kap 15	136948,31	419487,76	7,50	29,31	25,98	18,72	29,46
VT15-004_A	N gevel Vrijstaand/Twee onder één kap 15	136951,73	419493,26	1,50	20,61	17,12	9,86	20,68
VT15-004_B	N gevel Vrijstaand/Twee onder één kap 15	136951,73	419493,26	4,50	21,33	17,85	10,59	21,41
VT15-004_C	N gevel Vrijstaand/Twee onder één kap 15	136951,73	419493,26	7,50	23,28	19,84	12,58	23,38
VT16-001_A	O gevel Vrijstaand/Twee onder één kap 16	136960,96	419478,69	1,50	32,14	28,73	21,48	32,25
VT16-001_B	O gevel Vrijstaand/Twee onder één kap 16	136960,96	419478,69	4,50	32,80	29,39	22,13	32,91
VT16-001_C	O gevel Vrijstaand/Twee onder één kap 16	136960,96	419478,69	7,50	33,71	30,30	23,04	33,82
VT16-002_A	N gevel Vrijstaand/Twee onder één kap 16	136955,61	419480,05	1,50	21,02	17,54	10,27	21,09
VT16-002_B	N gevel Vrijstaand/Twee onder één kap 16	136955,61	419480,05	4,50	23,17	19,72	12,46	23,26
VT16-002_C	N gevel Vrijstaand/Twee onder één kap 16	136955,61	419480,05	7,50	24,78	21,33	14,07	24,87
VT16-003_A	W gevel Vrijstaand/Twee onder één kap 16	136951,58	419474,82	1,50	30,67	27,34	20,08	30,82
VT16-003_B	W gevel Vrijstaand/Twee onder één kap 16	136951,58	419474,82	4,50	31,65	28,31	21,05	31,80
VT16-003_C	W gevel Vrijstaand/Twee onder één kap 16	136951,58	419474,82	7,50	32,60	29,26	22,00	32,75
VT17-001_A	O gevel Vrijstaand/Twee onder één kap 17	136962,98	419473,42	1,50	32,77	29,35	22,10	32,88
VT17-001_B	O gevel Vrijstaand/Twee onder één kap 17	136962,98	419473,42	4,50	33,08	29,67	22,41	33,19
VT17-001_C	O gevel Vrijstaand/Twee onder één kap 17	136962,98	419473,42	7,50	34,09	30,67	23,41	34,20
VT17-002_A	Z gevel Vrijstaand/Twee onder één kap 17	136959,66	419468,50	1,50	35,45	32,08	24,82	35,58
VT17-002_B	Z gevel Vrijstaand/Twee onder één kap 17	136959,66	419468,50	4,50	36,33	32,94	25,69	36,45
VT17-002_C	Z gevel Vrijstaand/Twee onder één kap 17	136959,66	419468,50	7,50	37,28	33,89	26,64	37,40
VT17-003_A	W gevel Vrijstaand/Twee onder één kap 17	136953,53	419469,51	1,50	30,82	27,49	20,23	30,97
VT17-003_B	W gevel Vrijstaand/Twee onder één kap 17	136953,53	419469,51	4,50	31,85	28,50	21,25	32,00
VT17-003_C	W gevel Vrijstaand/Twee onder één kap 17	136953,53	419469,51	7,50	32,82	29,47	22,22	32,97
VT18-001_A	NW gevel Vrijstaand/Twee onder één kap 18	136842,98	419462,36	1,50	37,52	34,25	26,98	37,70
VT18-001_B	NW gevel Vrijstaand/Twee onder één kap 18	136842,98	419462,36	4,50	38,43	35,15	27,89	38,61
VT18-001_C	NW gevel Vrijstaand/Twee onder één kap 18	136842,98	419462,36	7,50	38,29	35,01	27,75	38,47
VT18-002_A	NO gevel Vrijstaand/Twee onder één kap 18	136848,28	419464,24	1,50	27,75	24,43	17,16	27,91
VT18-002_B	NO gevel Vrijstaand/Twee onder één kap 18	136848,28	419464,24	4,50	28,36	25,03	17,77	28,51
VT18-002_C	NO gevel Vrijstaand/Twee onder één kap 18	136848,28	419464,24	7,50	29,49	26,16	18,90	29,64
VT18-003_A	ZO gevel Vrijstaand/Twee onder één kap 18	136852,86	419459,81	1,50	28,54	25,19	17,94	28,69
VT18-003_B	ZO gevel Vrijstaand/Twee onder één kap 18	136852,86	419459,81	4,50	29,56	26,21	18,96	29,71
VT18-003_C	ZO gevel Vrijstaand/Twee onder één kap 18	136852,86	419459,81	7,50	30,90	27,55	20,29	31,04
VT19-001_A	NW gevel Vrijstaand/Twee onder één kap 19	136841,75	419457,24	1,50	37,48	34,20	26,94	37,66
VT19-001_B	NW gevel Vrijstaand/Twee onder één kap 19	136841,75	419457,24	4,50	38,30	35,01	27,75	38,47
VT19-001_C	NW gevel Vrijstaand/Twee onder één kap 19	136841,75	419457,24	7,50	37,98	34,70	27,43	38,16
VT19-002_A	ZW gevel Vrijstaand/Twee onder één kap 19	136845,45	419452,44	1,50	38,87	35,58	28,32	39,04
VT19-002_B	ZW gevel Vrijstaand/Twee onder één kap 19	136845,45	419452,44	4,50	39,86	36,57	29,31	40,03
VT19-002_C	ZW gevel Vrijstaand/Twee onder één kap 19	136845,45	419452,44	7,50	40,60	37,31	30,05	40,77
VT19-003_A	ZO gevel Vrijstaand/Twee onder één kap 19	136851,45	419453,82	1,50	29,46	26,12	18,86	29,61
VT19-003_B	ZO gevel Vrijstaand/Twee onder één kap 19	136851,45	419453,82	4,50	30,44	27,10	19,84	30,59
VT19-003_C	ZO gevel Vrijstaand/Twee onder één kap 19	136851,45	419453,82	7,50	31,75	28,39	21,13	31,89
VT20-001_A	W gevel Vrijstaand/Twee onder één kap 20	136847,46	419437,84	1,50	40,39	37,10	29,84	40,56
VT20-001_B	W gevel Vrijstaand/Twee onder één kap 20	136847,46	419437,84	4,50	41,74	38,45	31,19	41,91
VT20-001_C	W gevel Vrijstaand/Twee onder één kap 20	136847,46	419437,84	7,50	42,69	39,40	32,14	42,86
VT20-002_A	N gevel Vrijstaand/Twee onder één kap 20	136850,54	419442,85	1,50	32,06	28,75	21,49	32,22
VT20-002_B	N gevel Vrijstaand/Twee onder één kap 20	136850,54	419442,85	4,50	32,65	29,35	22,08	32,82
VT20-002_C	N gevel Vrijstaand/Twee onder één kap 20	136850,54	419442,85	7,50	33,51	30,21	22,95	33,68
VT20-003_A	O gevel Vrijstaand/Twee onder één kap 20	136856,94	419441,75	1,50	31,80	28,47	21,21	31,95
VT20-003_B	O gevel Vrijstaand/Twee onder één kap 20	136856,94	419441,75	4,50	32,73	29,41	22,15	32,89
VT20-003_C	O gevel Vrijstaand/Twee onder één kap 20	136856,94	419441,75	7,50	33,89	30,56	23,30	34,04
VT21-001_A	W gevel Vrijstaand/Twee onder één kap 21	136849,61	419432,36	1,50	40,66	37,37	30,11	40,83

Alle getoonde dB-waarden zijn A-gevoegd

Rapport: Resultatentabel
Model: M01 - VL Kerkverreweide Wijk en Aalburg - 2032
L_{Aeq} totaalresultaten voor toetspunten
Groep: Kerkverreweide/Nijverheidstraat
Groepsreductie: Ja

Naam Toetspunt	Omschrijving	X	Y	Hoogte	Dag	Avond	Nacht	Lden
VT21-001_B	W gevel Vrijstaand/Twee onder één kap 21	136849,61	419432,36	4,50	42,24	38,95	31,69	42,41
VT21-001_C	W gevel Vrijstaand/Twee onder één kap 21	136849,61	419432,36	7,50	43,18	39,89	32,63	43,35
VT21-002_A	Z gevel Vrijstaand/Twee onder één kap 21	136855,45	419431,52	1,50	38,13	34,83	27,57	38,30
VT21-002_B	Z gevel Vrijstaand/Twee onder één kap 21	136855,45	419431,52	4,50	39,66	36,37	29,10	39,83
VT21-002_C	Z gevel Vrijstaand/Twee onder één kap 21	136855,45	419431,52	7,50	40,75	37,45	30,19	40,92
VT21-003_A	O gevel Vrijstaand/Twee onder één kap 21	136858,89	419436,59	1,50	32,89	29,57	22,31	33,05
VT21-003_B	O gevel Vrijstaand/Twee onder één kap 21	136858,89	419436,59	4,50	33,51	30,19	22,93	33,67
VT21-003_C	O gevel Vrijstaand/Twee onder één kap 21	136858,89	419436,59	7,50	34,55	31,22	23,96	34,70
VT22-001_A	W gevel Vrijstaand/Twee onder één kap 22	136853,92	419421,12	1,50	42,18	38,89	31,63	42,35
VT22-001_B	W gevel Vrijstaand/Twee onder één kap 22	136853,92	419421,12	4,50	43,99	40,70	33,44	44,16
VT22-001_C	W gevel Vrijstaand/Twee onder één kap 22	136853,92	419421,12	7,50	44,59	41,30	34,04	44,76
VT22-002_A	N gevel Vrijstaand/Twee onder één kap 22	136857,06	419426,00	1,50	32,61	29,33	22,06	32,79
VT22-002_B	N gevel Vrijstaand/Twee onder één kap 22	136857,06	419426,00	4,50	34,25	30,95	23,68	34,42
VT22-002_C	N gevel Vrijstaand/Twee onder één kap 22	136857,06	419426,00	7,50	35,04	31,74	24,48	35,21
VT22-003_A	O gevel Vrijstaand/Twee onder één kap 22	136863,38	419425,06	1,50	32,21	28,86	21,60	32,35
VT22-003_B	O gevel Vrijstaand/Twee onder één kap 22	136863,38	419425,06	4,50	33,14	29,79	22,54	33,29
VT22-003_C	O gevel Vrijstaand/Twee onder één kap 22	136863,38	419425,06	7,50	34,51	31,16	23,90	34,65
VT23-001_A	W gevel Vrijstaand/Twee onder één kap 23	136856,13	419415,60	1,50	43,01	39,73	32,47	43,19
VT23-001_B	W gevel Vrijstaand/Twee onder één kap 23	136856,13	419415,60	4,50	44,86	41,58	34,31	45,04
VT23-001_C	W gevel Vrijstaand/Twee onder één kap 23	136856,13	419415,60	7,50	45,36	42,07	34,81	45,53
VT23-002_A	Z gevel Vrijstaand/Twee onder één kap 23	136861,66	419414,70	1,50	42,92	39,64	32,38	43,10
VT23-002_B	Z gevel Vrijstaand/Twee onder één kap 23	136861,66	419414,70	4,50	44,69	41,40	34,14	44,86
VT23-002_C	Z gevel Vrijstaand/Twee onder één kap 23	136861,66	419414,70	7,50	45,10	41,81	34,55	45,27
VT23-003_A	O gevel Vrijstaand/Twee onder één kap 23	136865,56	419419,41	1,50	34,62	31,30	24,04	34,78
VT23-003_B	O gevel Vrijstaand/Twee onder één kap 23	136865,56	419419,41	4,50	35,20	31,87	24,62	35,36
VT23-003_C	O gevel Vrijstaand/Twee onder één kap 23	136865,56	419419,41	7,50	35,95	32,61	25,35	36,10
VT24-001_A	ZW gevel Vrijstaand/Twee onder één kap 24	136866,60	419402,58	1,50	45,48	42,20	34,94	45,66
VT24-001_B	ZW gevel Vrijstaand/Twee onder één kap 24	136866,60	419402,58	4,50	47,10	43,81	36,55	47,27
VT24-001_C	ZW gevel Vrijstaand/Twee onder één kap 24	136866,60	419402,58	7,50	47,38	44,09	36,83	47,55
VT24-002_A	NW gevel Vrijstaand/Twee onder één kap 24	136867,41	419408,32	1,50	41,65	38,37	31,11	41,83
VT24-002_B	NW gevel Vrijstaand/Twee onder één kap 24	136867,41	419408,32	4,50	43,16	39,87	32,61	43,33
VT24-002_C	NW gevel Vrijstaand/Twee onder één kap 24	136867,41	419408,32	7,50	43,55	40,25	32,99	43,72
VT24-003_A	NO gevel Vrijstaand/Twee onder één kap 24	136873,33	419410,30	1,50	31,75	28,45	21,19	31,92
VT24-003_B	NO gevel Vrijstaand/Twee onder één kap 24	136873,33	419410,30	4,50	33,12	29,81	22,55	33,28
VT24-003_C	NO gevel Vrijstaand/Twee onder één kap 24	136873,33	419410,30	7,50	34,09	30,77	23,51	34,25
VT25-001_A	ZW gevel Vrijstaand/Twee onder één kap 25	136871,54	419398,77	1,50	45,80	42,52	35,26	45,98
VT25-001_B	ZW gevel Vrijstaand/Twee onder één kap 25	136871,54	419398,77	4,50	47,42	44,13	36,87	47,59
VT25-001_C	ZW gevel Vrijstaand/Twee onder één kap 25	136871,54	419398,77	7,50	47,67	44,38	37,12	47,84
VT25-002_A	ZO gevel Vrijstaand/Twee onder één kap 25	136877,04	419400,97	1,50	44,05	40,77	33,51	44,23
VT25-002_B	ZO gevel Vrijstaand/Twee onder één kap 25	136877,04	419400,97	4,50	45,72	42,43	35,17	45,89
VT25-002_C	ZO gevel Vrijstaand/Twee onder één kap 25	136877,04	419400,97	7,50	46,02	42,73	35,47	46,19
VT25-003_A	NO gevel Vrijstaand/Twee onder één kap 25	136877,46	419407,03	1,50	31,99	28,69	21,43	32,16
VT25-003_B	NO gevel Vrijstaand/Twee onder één kap 25	136877,46	419407,03	4,50	33,36	30,05	22,80	33,53
VT25-003_C	NO gevel Vrijstaand/Twee onder één kap 25	136877,46	419407,03	7,50	34,32	31,01	23,75	34,48
VT26-001_A	Z gevel Vrijstaand/Twee onder één kap 26	136887,93	419391,85	1,50	46,63	43,34	36,08	46,80
VT26-001_B	Z gevel Vrijstaand/Twee onder één kap 26	136887,93	419391,85	4,50	48,21	44,91	37,65	48,38
VT26-001_C	Z gevel Vrijstaand/Twee onder één kap 26	136887,93	419391,85	7,50	48,45	45,15	37,89	48,62
VT26-002_A	W gevel Vrijstaand/Twee onder één kap 26	136884,96	419396,82	1,50	44,16	40,88	33,62	44,34
VT26-002_B	W gevel Vrijstaand/Twee onder één kap 26	136884,96	419396,82	4,50	45,78	42,49	35,23	45,95
VT26-002_C	W gevel Vrijstaand/Twee onder één kap 26	136884,96	419396,82	7,50	46,12	42,82	35,56	46,29
VT26-003_A	N gevel Vrijstaand/Twee onder één kap 26	136888,36	419402,10	1,50	33,26	29,94	22,69	33,42
VT26-003_B	N gevel Vrijstaand/Twee onder één kap 26	136888,36	419402,10	4,50	34,66	31,34	24,08	34,82
VT26-003_C	N gevel Vrijstaand/Twee onder één kap 26	136888,36	419402,10	7,50	35,53	32,21	24,95	35,69
VT27-001_A	Z gevel Vrijstaand/Twee onder één kap 27	136893,86	419391,62	1,50	46,54	43,24	35,98	46,71
VT27-001_B	Z gevel Vrijstaand/Twee onder één kap 27	136893,86	419391,62	4,50	48,12	44,82	37,56	48,29
VT27-001_C	Z gevel Vrijstaand/Twee onder één kap 27	136893,86	419391,62	7,50	48,37	45,06	37,80	48,53
VT27-002_A	O gevel Vrijstaand/Twee onder één kap 27	136897,11	419396,23	1,50	42,63	39,31	32,05	42,79
VT27-002_B	O gevel Vrijstaand/Twee onder één kap 27	136897,11	419396,23	4,50	44,36	41,03	33,77	44,51
VT27-002_C	O gevel Vrijstaand/Twee onder één kap 27	136897,11	419396,23	7,50	44,66	41,32	34,06	44,81
VT27-003_A	N gevel Vrijstaand/Twee onder één kap 27	136894,63	419401,80	1,50	33,81	30,46	23,20	33,95
VT27-003_B	N gevel Vrijstaand/Twee onder één kap 27	136894,63	419401,80	4,50	35,11	31,77	24,51	35,26
VT27-003_C	N gevel Vrijstaand/Twee onder één kap 27	136894,63	419401,80	7,50	36,20	32,85	25,59	36,34
VT28-001_A	Z gevel Vrijstaand/Twee onder één kap 28	136909,62	419393,87	1,50	45,97	42,66	35,39	46,13
VT28-001_B	Z gevel Vrijstaand/Twee onder één kap 28	136909,62	419393,87	4,50	47,56	44,24	36,98	47,72
VT28-001_C	Z gevel Vrijstaand/Twee onder één kap 28	136909,62	419393,87	7,50	47,85	44,53	37,27	48,01

Alle getoonde dB-waarden zijn A-gevoegd

Rapport: Resultatentabel
Model: M01 - VL Kerkverreweide Wijk en Aalburg - 2032
LAeq totaalresultaten voor toetspunten
Groep: Kerkverreweide/Nijverheidstraat
Groepsreductie: Ja

Naam Toetspunt	Omschrijving	X	Y	Hoogte	Dag	Avond	Nacht	Lden
VT28-002_A	W gevel Vrijstaand/Twee onder één kap 28	136905,29	419397,29	1,50	42,99	39,69	32,43	43,16
VT28-002_B	W gevel Vrijstaand/Twee onder één kap 28	136905,29	419397,29	4,50	44,74	41,43	34,17	44,90
VT28-002_C	W gevel Vrijstaand/Twee onder één kap 28	136905,29	419397,29	7,50	45,11	41,81	34,54	45,28
VT28-003_A	N gevel Vrijstaand/Twee onder één kap 28	136907,66	419403,77	1,50	34,25	30,95	23,69	34,42
VT28-003_B	N gevel Vrijstaand/Twee onder één kap 28	136907,66	419403,77	4,50	35,53	32,22	24,96	35,69
VT28-003_C	N gevel Vrijstaand/Twee onder één kap 28	136907,66	419403,77	7,50	36,62	33,30	26,04	36,78
VT28-004_A	O gevel Vrijstaand/Twee onder één kap 28	136912,31	419398,76	1,50	41,50	38,13	30,88	41,63
VT28-004_B	O gevel Vrijstaand/Twee onder één kap 28	136912,31	419398,76	4,50	43,18	39,80	32,55	43,31
VT28-004_C	O gevel Vrijstaand/Twee onder één kap 28	136912,31	419398,76	7,50	43,55	40,18	32,92	43,68
VT29-001_A	O gevel Vrijstaand/Twee onder één kap 29	136907,55	419422,50	1,50	37,21	33,83	26,58	37,34
VT29-001_B	O gevel Vrijstaand/Twee onder één kap 29	136907,55	419422,50	4,50	38,83	35,45	28,19	38,96
VT29-001_C	O gevel Vrijstaand/Twee onder één kap 29	136907,55	419422,50	7,50	39,77	36,39	29,13	39,90
VT29-002_A	Z gevel Vrijstaand/Twee onder één kap 29	136903,71	419418,19	1,50	39,74	36,40	29,15	39,89
VT29-002_B	Z gevel Vrijstaand/Twee onder één kap 29	136903,71	419418,19	4,50	41,31	37,97	30,71	41,46
VT29-002_C	Z gevel Vrijstaand/Twee onder één kap 29	136903,71	419418,19	7,50	42,26	38,91	31,66	42,41
VT29-003_A	W gevel Vrijstaand/Twee onder één kap 29	136897,54	419420,43	1,50	37,44	34,15	26,89	37,61
VT29-003_B	W gevel Vrijstaand/Twee onder één kap 29	136897,54	419420,43	4,50	38,72	35,43	28,17	38,89
VT29-003_C	W gevel Vrijstaand/Twee onder één kap 29	136897,54	419420,43	7,50	39,57	36,27	29,01	39,74
VT29-004_A	N gevel Vrijstaand/Twee onder één kap 29	136902,24	419425,20	1,50	30,47	27,13	19,87	30,62
VT29-004_B	N gevel Vrijstaand/Twee onder één kap 29	136902,24	419425,20	4,50	31,58	28,24	20,98	31,73
VT29-004_C	N gevel Vrijstaand/Twee onder één kap 29	136902,24	419425,20	7,50	32,73	29,38	22,12	32,87

Rapport: Resultatentabel
Model: M01 - VL Kerkverreweide Wijk en Aalburg - 2032
LReq totaalresultaten voor toetspunten
Groep: Buitenwaard
Groepsreductie: Ja

Naam Toetspunt	Omschrijving	X	Y	Hoogte	Dag	Avond	Nacht	Lden
A001_A	W gevel Appartementen	136947,53	419399,26	1,50	14,23	11,54	4,10	14,67
A001_B	W gevel Appartementen	136947,53	419399,26	4,50	14,62	11,93	4,49	15,06
A001_C	W gevel Appartementen	136947,53	419399,26	7,50	15,38	12,69	5,25	15,82
A001_D	W gevel Appartementen	136947,53	419399,26	10,50	16,86	14,17	6,73	17,30
A001_E	W gevel Appartementen	136947,53	419399,26	13,50	18,56	15,87	8,43	19,00
A002_A	W gevel Appartementen	136941,65	419409,50	1,50	13,58	10,89	3,45	14,02
A002_B	W gevel Appartementen	136941,65	419409,50	4,50	14,53	11,83	4,39	14,97
A002_C	W gevel Appartementen	136941,65	419409,50	7,50	15,35	12,66	5,22	15,79
A002_D	W gevel Appartementen	136941,65	419409,50	10,50	16,87	14,17	6,74	17,31
A002_E	W gevel Appartementen	136941,65	419409,50	13,50	17,16	14,47	7,03	17,60
A003_A	N gevel Appartementen	136942,95	419419,64	1,50	30,91	28,21	20,78	31,35
A003_B	N gevel Appartementen	136942,95	419419,64	4,50	31,98	29,28	21,85	32,42
A003_C	N gevel Appartementen	136942,95	419419,64	7,50	32,83	30,13	22,69	33,27
A003_D	N gevel Appartementen	136942,95	419419,64	10,50	33,23	30,53	23,09	33,67
A003_E	N gevel Appartementen	136942,95	419419,64	13,50	33,45	30,76	23,32	33,89
A004_A	N gevel Appartementen	136958,34	419428,50	1,50	32,77	30,08	22,64	33,21
A004_B	N gevel Appartementen	136958,34	419428,50	4,50	34,33	31,64	24,20	34,77
A004_C	N gevel Appartementen	136958,34	419428,50	7,50	34,91	32,22	24,78	35,35
A004_D	N gevel Appartementen	136958,34	419428,50	10,50	35,15	32,45	25,01	35,59
A004_E	N gevel Appartementen	136958,34	419428,50	13,50	35,23	32,54	25,10	35,67
A005_A	O gevel Appartementen	136967,07	419424,08	1,50	39,18	36,49	29,05	39,62
A005_B	O gevel Appartementen	136967,07	419424,08	4,50	40,59	37,90	30,46	41,03
A005_C	O gevel Appartementen	136967,07	419424,08	7,50	40,69	37,99	30,55	41,13
A005_D	O gevel Appartementen	136967,07	419424,08	10,50	40,63	37,93	30,50	41,07
A005_E	O gevel Appartementen	136967,07	419424,08	13,50	40,51	37,81	30,37	40,95
A006_A	O gevel Appartementen	136972,60	419414,47	1,50	39,93	37,24	29,80	40,37
A006_B	O gevel Appartementen	136972,60	419414,47	4,50	41,14	38,44	31,00	41,58
A006_C	O gevel Appartementen	136972,60	419414,47	7,50	41,14	38,45	31,01	41,58
A006_D	O gevel Appartementen	136972,60	419414,47	10,50	41,03	38,34	30,90	41,47
A006_E	O gevel Appartementen	136972,60	419414,47	13,50	40,87	38,17	30,73	41,31
A007_A	Z gevel Appartementen	136971,11	419405,53	1,50	36,53	33,84	26,40	36,97
A007_B	Z gevel Appartementen	136971,11	419405,53	4,50	37,78	35,09	27,65	38,22
A007_C	Z gevel Appartementen	136971,11	419405,53	7,50	37,68	34,98	27,55	38,12
A007_D	Z gevel Appartementen	136971,11	419405,53	10,50	37,52	34,82	27,39	37,96
A007_E	Z gevel Appartementen	136971,11	419405,53	13,50	37,31	34,61	27,18	37,75
A008_A	Z gevel Appartementen	136956,58	419397,17	1,50	32,80	30,11	22,67	33,24
A008_B	Z gevel Appartementen	136956,58	419397,17	4,50	34,62	31,92	24,48	35,06
A008_C	Z gevel Appartementen	136956,58	419397,17	7,50	34,70	32,00	24,56	35,14
A008_D	Z gevel Appartementen	136956,58	419397,17	10,50	34,62	31,93	24,49	35,06
A008_E	Z gevel Appartementen	136956,58	419397,17	13,50	34,52	31,82	24,38	34,96
GR01-001_A	O gevel Grote rijwoningen 01-05	136877,53	419477,90	1,50	17,75	15,06	7,62	18,19
GR01-001_B	O gevel Grote rijwoningen 01-05	136877,53	419477,90	4,50	17,93	15,24	7,80	18,37
GR01-001_C	O gevel Grote rijwoningen 01-05	136877,53	419477,90	7,50	19,27	16,57	9,13	19,71
GR01-002_A	O gevel Grote rijwoningen 01-05	136881,61	419470,70	1,50	17,16	14,47	7,03	17,60
GR01-002_B	O gevel Grote rijwoningen 01-05	136881,61	419470,70	4,50	18,04	15,34	7,91	18,48
GR01-002_C	O gevel Grote rijwoningen 01-05	136881,61	419470,70	7,50	19,40	16,71	9,27	19,84
GR01-003_A	O gevel Grote rijwoningen 01-05	136885,56	419463,74	1,50	20,34	17,65	10,21	20,78
GR01-003_B	O gevel Grote rijwoningen 01-05	136885,56	419463,74	4,50	21,38	18,69	11,25	21,82
GR01-003_C	O gevel Grote rijwoningen 01-05	136885,56	419463,74	7,50	22,56	19,87	12,43	23,00
GR01-004_A	Z gevel Grote rijwoningen 01-05	136884,66	419456,82	1,50	10,76	8,06	0,62	11,20
GR01-004_B	Z gevel Grote rijwoningen 01-05	136884,66	419456,82	4,50	11,75	9,06	1,62	12,19
GR01-004_C	Z gevel Grote rijwoningen 01-05	136884,66	419456,82	7,50	13,98	11,29	3,85	14,42
GR01-005_A	W gevel Grote rijwoningen 01-05	136877,49	419459,28	1,50	11,40	8,71	1,27	11,84
GR01-005_B	W gevel Grote rijwoningen 01-05	136877,49	419459,28	4,50	11,84	9,15	1,71	12,28
GR01-005_C	W gevel Grote rijwoningen 01-05	136877,49	419459,28	7,50	12,87	10,18	2,74	13,31
GR01-006_A	W gevel Grote rijwoningen 01-05	136873,70	419465,96	1,50	10,43	7,73	0,30	10,87
GR01-006_B	W gevel Grote rijwoningen 01-05	136873,70	419465,96	4,50	10,39	7,70	0,26	10,83
GR01-006_C	W gevel Grote rijwoningen 01-05	136873,70	419465,96	7,50	11,13	8,43	1,00	11,57
GR01-007_A	W gevel Grote rijwoningen 01-05	136869,52	419473,34	1,50	5,46	2,76	-4,68	5,90
GR01-007_B	W gevel Grote rijwoningen 01-05	136869,52	419473,34	4,50	6,47	3,78	-3,66	6,91
GR01-007_C	W gevel Grote rijwoningen 01-05	136869,52	419473,34	7,50	7,63	4,94	-2,50	8,07
GR01-008_A	N gevel Grote rijwoningen 01-05	136871,29	419480,69	1,50	14,62	11,93	4,49	15,06
GR01-008_B	N gevel Grote rijwoningen 01-05	136871,29	419480,69	4,50	14,68	11,99	4,55	15,12
GR01-008_C	N gevel Grote rijwoningen 01-05	136871,29	419480,69	7,50	15,44	12,75	5,31	15,88
GR02-001_A	O gevel Grote rijwoningen 06-10	136891,83	419452,96	1,50	22,67	19,98	12,54	23,11

Alle getoonde dB-waarden zijn A-gevoegen

Rapport: Resultatentabel
Model: M01 - VL Kerkverreweide Wijk en Aalburg - 2032
LAEq totaalresultaten voor toetspunten
Groep: Buitenwaard
Groepsreductie: Ja

Naam Toetspunt	Omschrijving	X	Y	Hoogte	Dag	Avond	Nacht	Lden
GR02-001_B	O gevel Grote rijwoningen 06-10	136891,83	419452,96	4,50	23,79	21,10	13,66	24,23
GR02-001_C	O gevel Grote rijwoningen 06-10	136891,83	419452,96	7,50	24,83	22,14	14,70	25,27
GR02-002_A	O gevel Grote rijwoningen 06-10	136896,04	419445,61	1,50	24,99	22,29	14,85	25,43
GR02-002_B	O gevel Grote rijwoningen 06-10	136896,04	419445,61	4,50	26,20	23,51	16,07	26,64
GR02-002_C	O gevel Grote rijwoningen 06-10	136896,04	419445,61	7,50	27,27	24,58	17,14	27,71
GR02-003_A	O gevel Grote rijwoningen 06-10	136900,06	419438,59	1,50	26,35	23,66	16,22	26,79
GR02-003_B	O gevel Grote rijwoningen 06-10	136900,06	419438,59	4,50	27,58	24,89	17,45	28,02
GR02-003_C	O gevel Grote rijwoningen 06-10	136900,06	419438,59	7,50	28,65	25,96	18,52	29,09
GR02-004_A	Z gevel Grote rijwoningen 06-10	136899,06	419431,58	1,50	26,89	24,19	16,75	27,33
GR02-004_B	Z gevel Grote rijwoningen 06-10	136899,06	419431,58	4,50	27,97	25,27	17,83	28,41
GR02-004_C	Z gevel Grote rijwoningen 06-10	136899,06	419431,58	7,50	28,90	26,21	18,77	29,34
GR02-005_A	W gevel Grote rijwoningen 06-10	136892,03	419433,98	1,50	15,30	12,61	5,17	15,74
GR02-005_B	W gevel Grote rijwoningen 06-10	136892,03	419433,98	4,50	15,02	12,33	4,89	15,46
GR02-005_C	W gevel Grote rijwoningen 06-10	136892,03	419433,98	7,50	15,78	13,09	5,65	16,22
GR02-006_A	W gevel Grote rijwoningen 06-10	136888,05	419440,93	1,50	17,74	15,05	7,61	18,18
GR02-006_B	W gevel Grote rijwoningen 06-10	136888,05	419440,93	4,50	18,79	16,09	8,65	19,23
GR02-006_C	W gevel Grote rijwoningen 06-10	136888,05	419440,93	7,50	19,41	16,72	9,28	19,85
GR02-007_A	W gevel Grote rijwoningen 06-10	136883,82	419448,33	1,50	17,32	14,63	7,19	17,76
GR02-007_B	W gevel Grote rijwoningen 06-10	136883,82	419448,33	4,50	17,09	14,40	6,96	17,53
GR02-007_C	W gevel Grote rijwoningen 06-10	136883,82	419448,33	7,50	17,68	14,99	7,55	18,12
GR02-008_A	N gevel Grote rijwoningen 06-10	136885,48	419455,69	1,50	11,85	9,15	1,72	12,29
GR02-008_B	N gevel Grote rijwoningen 06-10	136885,48	419455,69	4,50	12,83	10,14	2,70	13,27
GR02-008_C	N gevel Grote rijwoningen 06-10	136885,48	419455,69	7,50	14,36	11,67	4,23	14,80
GR03-001_A	W gevel Grote rijwoningen 11-14	136912,33	419477,43	1,50	18,32	15,62	8,18	18,76
GR03-001_B	W gevel Grote rijwoningen 11-14	136912,33	419477,43	4,50	19,36	16,66	9,22	19,80
GR03-001_C	W gevel Grote rijwoningen 11-14	136912,33	419477,43	7,50	20,25	17,55	10,11	20,69
GR03-002_A	W gevel Grote rijwoningen 11-14	136908,16	419484,82	1,50	20,27	17,57	10,13	20,71
GR03-002_B	W gevel Grote rijwoningen 11-14	136908,16	419484,82	4,50	19,88	17,18	9,74	20,32
GR03-002_C	W gevel Grote rijwoningen 11-14	136908,16	419484,82	7,50	20,69	17,99	10,55	21,13
GR03-003_A	W gevel Grote rijwoningen 11-14	136904,06	419492,08	1,50	17,98	15,29	7,85	18,42
GR03-003_B	W gevel Grote rijwoningen 11-14	136904,06	419492,08	4,50	17,66	14,97	7,53	18,10
GR03-003_C	W gevel Grote rijwoningen 11-14	136904,06	419492,08	7,50	18,49	15,79	8,36	18,93
GR03-004_A	N gevel Grote rijwoningen 11-14	136906,85	419496,95	1,50	12,14	9,44	2,01	12,58
GR03-004_B	N gevel Grote rijwoningen 11-14	136906,85	419496,95	4,50	13,01	10,32	2,88	13,45
GR03-004_C	N gevel Grote rijwoningen 11-14	136906,85	419496,95	7,50	14,43	11,73	4,29	14,87
GR03-005_A	O gevel Grote rijwoningen 11-14	136913,07	419497,04	1,50	27,02	24,33	16,89	27,46
GR03-005_B	O gevel Grote rijwoningen 11-14	136913,07	419497,04	4,50	27,81	25,11	17,67	28,25
GR03-005_C	O gevel Grote rijwoningen 11-14	136913,07	419497,04	7,50	28,86	26,17	18,73	29,30
GR03-006_A	O gevel Grote rijwoningen 11-14	136917,07	419489,95	1,50	28,70	26,00	18,56	29,14
GR03-006_B	O gevel Grote rijwoningen 11-14	136917,07	419489,95	4,50	29,63	26,93	19,49	30,07
GR03-006_C	O gevel Grote rijwoningen 11-14	136917,07	419489,95	7,50	30,66	27,97	20,53	31,10
GR03-007_A	O gevel Grote rijwoningen 11-14	136920,99	419483,01	1,50	29,18	26,49	19,05	29,62
GR03-007_B	O gevel Grote rijwoningen 11-14	136920,99	419483,01	4,50	30,21	27,52	20,08	30,65
GR03-007_C	O gevel Grote rijwoningen 11-14	136920,99	419483,01	7,50	31,29	28,60	21,16	31,73
GR03-008_A	Z gevel Grote rijwoningen 11-14	136917,46	419477,34	1,50	26,46	23,76	16,33	26,90
GR03-008_B	Z gevel Grote rijwoningen 11-14	136917,46	419477,34	4,50	27,60	24,90	17,46	28,04
GR03-008_C	Z gevel Grote rijwoningen 11-14	136917,46	419477,34	7,50	28,84	26,14	18,71	29,28
GR04-001_A	W gevel Grote rijwoningen 15-18	136926,94	419451,85	1,50	15,63	12,93	5,49	16,07
GR04-001_B	W gevel Grote rijwoningen 15-18	136926,94	419451,85	4,50	16,64	13,94	6,51	17,08
GR04-001_C	W gevel Grote rijwoningen 15-18	136926,94	419451,85	7,50	17,50	14,81	7,37	17,94
GR04-002_A	W gevel Grote rijwoningen 15-18	136922,65	419459,29	1,50	18,47	15,77	8,34	18,91
GR04-002_B	W gevel Grote rijwoningen 15-18	136922,65	419459,29	4,50	19,51	16,82	9,38	19,95
GR04-002_C	W gevel Grote rijwoningen 15-18	136922,65	419459,29	7,50	20,38	17,69	10,25	20,82
GR04-003_A	W gevel Grote rijwoningen 15-18	136918,45	419466,56	1,50	19,68	16,99	9,55	20,12
GR04-003_B	W gevel Grote rijwoningen 15-18	136918,45	419466,56	4,50	20,71	18,02	10,58	21,15
GR04-003_C	W gevel Grote rijwoningen 15-18	136918,45	419466,56	7,50	21,55	18,86	11,42	21,99
GR04-004_A	N gevel Grote rijwoningen 15-18	136921,25	419471,40	1,50	24,62	21,93	14,49	25,06
GR04-004_B	N gevel Grote rijwoningen 15-18	136921,25	419471,40	4,50	25,71	23,02	15,58	26,15
GR04-004_C	N gevel Grote rijwoningen 15-18	136921,25	419471,40	7,50	26,93	24,24	16,80	27,37
GR04-005_A	O gevel Grote rijwoningen 15-18	136927,45	419471,58	1,50	31,58	28,88	21,44	32,02
GR04-005_B	O gevel Grote rijwoningen 15-18	136927,45	419471,58	4,50	32,80	30,10	22,66	33,24
GR04-005_C	O gevel Grote rijwoningen 15-18	136927,45	419471,58	7,50	33,87	31,17	23,74	34,31
GR04-006_A	O gevel Grote rijwoningen 15-18	136931,58	419464,42	1,50	32,34	29,65	22,21	32,78
GR04-006_B	O gevel Grote rijwoningen 15-18	136931,58	419464,42	4,50	33,75	31,05	23,61	34,19
GR04-006_C	O gevel Grote rijwoningen 15-18	136931,58	419464,42	7,50	34,65	31,95	24,51	35,09

Alle getoonde dB-waarden zijn A-gevoegen

Rapport: Resultatentabel
Model: M01 - VL Kerkverreweide Wijk en Aalburg - 2032
L'Aeq totaalresultaten voor toetspunten
Groep: Buitenwaard
Groepsreductie: Ja

Naam Toetspunt	Omschrijving	X	Y	Hoogte	Dag	Avond	Nacht	Lden
GR04-007_A	O gevel Grote rijwoningen 15-18	136935,73	419457,23	1,50	33,29	30,60	23,16	33,73
GR04-007_B	O gevel Grote rijwoningen 15-18	136935,73	419457,23	4,50	34,85	32,16	24,72	35,29
GR04-007_C	O gevel Grote rijwoningen 15-18	136935,73	419457,23	7,50	35,65	32,95	25,51	36,09
GR04-008_A	Z gevel Grote rijwoningen 15-18	136931,56	419451,51	1,50	32,31	29,61	22,17	32,75
GR04-008_B	Z gevel Grote rijwoningen 15-18	136931,56	419451,51	4,50	33,82	31,12	23,69	34,26
GR04-008_C	Z gevel Grote rijwoningen 15-18	136931,56	419451,51	7,50	34,69	31,99	24,55	35,13
KR01-001_A	Z gevel Kleinere rijwoningen 01-09	136839,70	419531,04	1,50	18,90	16,20	8,76	19,34
KR01-001_B	Z gevel Kleinere rijwoningen 01-09	136839,70	419531,04	4,50	18,84	16,14	8,71	19,28
KR01-001_C	Z gevel Kleinere rijwoningen 01-09	136839,70	419531,04	7,50	18,53	15,83	8,40	18,97
KR01-002_A	Z gevel Kleinere rijwoningen 01-09	136825,20	419522,80	1,50	9,54	6,84	-0,60	9,98
KR01-002_B	Z gevel Kleinere rijwoningen 01-09	136825,20	419522,80	4,50	10,42	7,72	0,28	10,86
KR01-002_C	Z gevel Kleinere rijwoningen 01-09	136825,20	419522,80	7,50	11,66	8,96	1,53	12,10
KR01-003_A	Z gevel Kleinere rijwoningen 01-09	136810,28	419514,31	1,50	9,85	7,15	-0,28	10,29
KR01-003_B	Z gevel Kleinere rijwoningen 01-09	136810,28	419514,31	4,50	10,61	7,92	0,48	11,05
KR01-003_C	Z gevel Kleinere rijwoningen 01-09	136810,28	419514,31	7,50	11,59	8,89	1,46	12,03
KR01-004_A	W gevel Kleinere rijwoningen 01-09	136804,21	419515,35	1,50	2,64	-0,06	-7,50	3,08
KR01-004_B	W gevel Kleinere rijwoningen 01-09	136804,21	419515,35	4,50	3,73	1,04	-6,40	4,17
KR01-004_C	W gevel Kleinere rijwoningen 01-09	136804,21	419515,35	7,50	3,99	1,29	-6,15	4,43
KR01-005_A	N gevel Kleinere rijwoningen 01-09	136805,20	419523,39	1,50	6,99	4,29	-3,14	7,43
KR01-005_B	N gevel Kleinere rijwoningen 01-09	136805,20	419523,39	4,50	8,03	5,34	-2,10	8,47
KR01-005_C	N gevel Kleinere rijwoningen 01-09	136805,20	419523,39	7,50	11,40	8,71	1,27	11,84
KR01-006_A	N gevel Kleinere rijwoningen 01-09	136819,78	419531,69	1,50	12,60	9,90	2,46	13,04
KR01-006_B	N gevel Kleinere rijwoningen 01-09	136819,78	419531,69	4,50	12,70	10,01	2,57	13,14
KR01-006_C	N gevel Kleinere rijwoningen 01-09	136819,78	419531,69	7,50	13,22	10,53	3,09	13,66
KR01-007_A	N gevel Kleinere rijwoningen 01-09	136834,46	419540,04	1,50	12,20	9,51	2,07	12,64
KR01-007_B	N gevel Kleinere rijwoningen 01-09	136834,46	419540,04	4,50	12,22	9,52	2,09	12,66
KR01-007_C	N gevel Kleinere rijwoningen 01-09	136834,46	419540,04	7,50	13,15	10,46	3,02	13,59
KR01-008_A	O gevel Kleinere rijwoningen 01-09	136841,77	419537,48	1,50	11,46	8,76	1,32	11,90
KR01-008_B	O gevel Kleinere rijwoningen 01-09	136841,77	419537,48	4,50	12,48	9,79	2,35	12,92
KR01-008_C	O gevel Kleinere rijwoningen 01-09	136841,77	419537,48	7,50	14,58	11,88	4,45	15,02
KR02-001_A	O gevel Kleinere rijwoningen 10-15	136863,97	419526,91	1,50	12,90	10,21	2,77	13,34
KR02-001_B	O gevel Kleinere rijwoningen 10-15	136863,97	419526,91	4,50	14,03	11,34	3,90	14,47
KR02-001_C	O gevel Kleinere rijwoningen 10-15	136863,97	419526,91	7,50	16,33	13,63	6,19	16,77
KR02-002_A	O gevel Kleinere rijwoningen 10-15	136868,72	419518,62	1,50	15,28	12,58	5,15	15,72
KR02-002_B	O gevel Kleinere rijwoningen 10-15	136868,72	419518,62	4,50	16,17	13,48	6,04	16,61
KR02-002_C	O gevel Kleinere rijwoningen 10-15	136868,72	419518,62	7,50	18,00	15,30	7,87	18,44
KR02-003_A	O gevel Kleinere rijwoningen 10-15	136873,39	419510,46	1,50	21,87	19,18	11,74	22,31
KR02-003_B	O gevel Kleinere rijwoningen 10-15	136873,39	419510,46	4,50	22,09	19,39	11,95	22,53
KR02-003_C	O gevel Kleinere rijwoningen 10-15	136873,39	419510,46	7,50	23,37	20,68	13,24	23,81
KR02-004_A	Z gevel Kleinere rijwoningen 10-15	136872,73	419504,32	1,50	20,89	18,19	10,75	21,33
KR02-004_B	Z gevel Kleinere rijwoningen 10-15	136872,73	419504,32	4,50	21,09	18,40	10,96	21,53
KR02-004_C	Z gevel Kleinere rijwoningen 10-15	136872,73	419504,32	7,50	22,33	19,64	12,20	22,77
KR02-005_A	W gevel Kleinere rijwoningen 10-15	136865,59	419505,69	1,50	6,51	3,81	-3,62	6,95
KR02-005_B	W gevel Kleinere rijwoningen 10-15	136865,59	419505,69	4,50	7,63	4,93	-2,51	8,07
KR02-005_C	W gevel Kleinere rijwoningen 10-15	136865,59	419505,69	7,50	5,04	2,34	-5,09	5,48
KR02-006_A	W gevel Kleinere rijwoningen 10-15	136860,82	419514,02	1,50	9,09	6,39	-1,05	9,53
KR02-006_B	W gevel Kleinere rijwoningen 10-15	136860,82	419514,02	4,50	9,26	6,56	-0,87	9,70
KR02-006_C	W gevel Kleinere rijwoningen 10-15	136860,82	419514,02	7,50	4,43	1,74	-5,70	4,87
KR02-007_A	W gevel Kleinere rijwoningen 10-15	136856,04	419522,37	1,50	9,06	6,37	-1,07	9,50
KR02-007_B	W gevel Kleinere rijwoningen 10-15	136856,04	419522,37	4,50	7,06	4,36	-3,07	7,50
KR02-007_C	W gevel Kleinere rijwoningen 10-15	136856,04	419522,37	7,50	5,30	2,60	-4,83	5,74
KR02-008_A	N gevel Kleinere rijwoningen 10-15	136858,22	419528,84	1,50	14,51	11,82	4,38	14,95
KR02-008_B	N gevel Kleinere rijwoningen 10-15	136858,22	419528,84	4,50	15,08	12,39	4,95	15,52
KR02-008_C	N gevel Kleinere rijwoningen 10-15	136858,22	419528,84	7,50	16,61	13,92	6,48	17,05
KW01-001_A	W gevelKwadrantwoningen 01-04	136740,68	419389,83	1,50	5,93	3,24	-4,20	6,37
KW01-002_B	W gevelKwadrantwoningen 01-04	136742,54	419390,27	4,50	--	--	--	--
KW01-003_A	N gevelKwadrantwoningen 01-04	136744,36	419398,22	1,50	8,37	5,68	-1,76	8,81
KW01-003_B	N gevelKwadrantwoningen 01-04	136744,36	419398,22	4,50	9,09	6,40	-1,04	9,53
KW01-004_A	N gevelKwadrantwoningen 01-04	136751,94	419399,67	1,50	8,71	6,01	-1,42	9,15
KW01-004_B	N gevelKwadrantwoningen 01-04	136751,94	419399,67	4,50	9,40	6,71	-0,73	9,84
KW01-005_A	O gevelKwadrantwoningen 01-04	136758,24	419393,92	1,50	10,76	8,07	0,63	11,20
KW01-006_B	O gevelKwadrantwoningen 01-04	136756,36	419393,53	4,50	13,45	10,75	3,32	13,89
KW01-007_A	Z gevelKwadrantwoningen 01-04	136754,20	419385,76	1,50	13,53	10,84	3,40	13,97
KW01-007_B	Z gevelKwadrantwoningen 01-04	136754,20	419385,76	4,50	13,60	10,91	3,47	14,04
KW01-008_A	Z gevelKwadrantwoningen 01-04	136747,19	419384,42	1,50	13,12	10,42	2,99	13,56

Alle getoonde dB-waarden zijn A-gevoegd

Rapport: Resultatentabel
Model: M01 - VL Kerkverreweide Wijk en Aalburg - 2032
L'Aeq totaalresultaten voor toetspunten
Groep: Buitenwaard
Groepsreductie: Ja

Naam Toetspunt	Omschrijving	X	Y	Hoogte	Dag	Avond	Nacht	Lden
KW01-008_B	Z gevel Kwadrantwoningen 01-04	136747,19	419384,42	4,50	13,16	10,47	3,03	13,60
KW02-001_A	W gevel Kwadrantwoningen 05-08	136785,52	419399,25	1,50	12,60	9,90	2,46	13,04
KW02-002_B	W gevel Kwadrantwoningen 05-08	136787,65	419399,58	4,50	9,20	6,50	-0,93	9,64
KW02-003_A	N gevel Kwadrantwoningen 05-08	136788,75	419407,40	1,50	12,03	9,33	1,89	12,47
KW02-003_B	N gevel Kwadrantwoningen 05-08	136788,75	419407,40	4,50	12,91	10,21	2,78	13,35
KW02-004_A	N gevel Kwadrantwoningen 05-08	136796,68	419408,99	1,50	11,54	8,85	1,41	11,98
KW02-004_B	N gevel Kwadrantwoningen 05-08	136796,68	419408,99	4,50	12,54	9,84	2,41	12,98
KW02-005_A	O gevel Kwadrantwoningen 05-08	136803,12	419403,12	1,50	17,63	14,93	7,49	18,07
KW02-006_B	O gevel Kwadrantwoningen 05-08	136801,49	419402,75	4,50	17,42	14,73	7,29	17,86
KW02-007_A	Z gevel Kwadrantwoningen 05-08	136799,49	419395,22	1,50	10,67	7,98	0,54	11,11
KW02-007_B	Z gevel Kwadrantwoningen 05-08	136799,49	419395,22	4,50	10,89	8,20	0,76	11,33
KW02-008_A	Z gevel Kwadrantwoningen 05-08	136792,68	419393,89	1,50	12,69	9,99	2,55	13,13
KW02-008_B	Z gevel Kwadrantwoningen 05-08	136792,68	419393,89	4,50	12,92	10,23	2,79	13,36
P01-001_A	W gevel Patio woningen 01	136831,22	419508,02	1,50	5,50	2,80	-4,64	5,94
P01-001_B	W gevel Patio woningen 01	136831,22	419508,02	4,50	6,07	3,37	-4,06	6,51
P01-002_A	N gevel Patio woningen 01	136832,65	419514,37	1,50	7,19	4,49	-2,95	7,63
P01-002_B	N gevel Patio woningen 01	136832,65	419514,37	4,50	8,00	5,30	-2,13	8,44
P01-003_A	O gevel Patio woningen 01	136837,30	419514,02	1,50	12,48	9,78	2,34	12,92
P01-003_B	O gevel Patio woningen 01	136837,30	419514,02	4,50	13,35	10,66	3,22	13,79
P01-004_A	N gevel Patio woningen 01	136842,72	419514,94	1,50	10,68	7,98	0,54	11,12
P01-005_A	O gevel Patio woningen 01	136848,35	419515,13	1,50	14,44	11,74	4,30	14,88
P01-006_B	Z gevel Patio woningen 01	136836,73	419507,25	4,50	10,53	7,83	0,39	10,97
P02-001_A	W gevel Patio woningen 01	136836,43	419499,01	1,50	3,50	0,80	-6,64	3,94
P02-001_B	W gevel Patio woningen 01	136836,43	419499,01	4,50	4,24	1,54	-5,89	4,68
P02-002_B	N gevel Patio woningen 01	136837,95	419504,73	4,50	9,13	6,44	-1,00	9,57
P02-003_A	O gevel Patio woningen 01	136850,70	419510,82	1,50	10,31	7,62	0,18	10,75
P02-004_A	Z gevel Patio woningen 01	136847,81	419506,04	1,50	11,51	8,81	1,37	11,95
P02-005_A	O gevel Patio woningen 01	136844,14	419502,04	1,50	12,61	9,92	2,48	13,05
P02-005_B	O gevel Patio woningen 01	136844,14	419502,04	4,50	14,37	11,68	4,24	14,81
P02-006_B	Z gevel Patio woningen 01	136841,71	419497,39	4,50	10,61	7,91	0,48	11,05
P03-001_A	W gevel Patio woningen 01	136841,26	419490,53	1,50	2,89	0,20	-7,24	3,33
P03-001_B	W gevel Patio woningen 01	136841,26	419490,53	4,50	3,79	1,10	-6,34	4,23
P03-002_B	N gevel Patio woningen 01	136842,39	419496,27	4,50	10,32	7,62	0,19	10,76
P03-003_A	N gevel Patio woningen 01	136849,81	419502,28	1,50	8,04	5,34	-2,10	8,48
P03-004_A	O gevel Patio woningen 01	136855,49	419502,51	1,50	10,56	7,87	0,43	11,00
P03-005_A	Z gevel Patio woningen 01	136852,24	419497,73	1,50	18,48	15,78	8,34	18,92
P03-006_A	O gevel Patio woningen 01	136848,96	419493,77	1,50	18,69	16,00	8,56	19,13
P03-006_B	O gevel Patio woningen 01	136848,96	419493,77	4,50	18,09	15,39	7,95	18,53
P03-007_A	Z gevel Patio woningen 01	136846,46	419489,17	1,50	17,42	14,73	7,29	17,86
P03-007_B	Z gevel Patio woningen 01	136846,46	419489,17	4,50	17,54	14,85	7,41	17,98
R01-001_A	ZO gevel Rietkraagwoning 01	137009,16	419540,80	1,50	46,90	44,21	36,77	47,34
R01-001_B	ZO gevel Rietkraagwoning 01	137009,16	419540,80	4,50	46,86	44,17	36,73	47,30
R01-002_A	ZW gevel Rietkraagwoning 01	137004,25	419537,82	1,50	43,37	40,68	33,24	43,81
R01-002_B	ZW gevel Rietkraagwoning 01	137004,25	419537,82	4,50	42,54	39,84	32,41	42,98
R01-003_A	ZW gevel Rietkraagwoning 01	136995,83	419538,43	1,50	38,57	35,87	28,44	39,01
R01-004_B	ZW gevel Rietkraagwoning 01	136997,62	419541,52	4,50	39,08	36,39	28,95	39,52
R01-005_A	NW gevel Rietkraagwoning 01	136994,23	419549,10	1,50	21,83	19,13	11,69	22,27
R01-005_B	NW gevel Rietkraagwoning 01	136994,23	419549,10	4,50	22,34	19,65	12,21	22,78
R01-006_A	NO gevel Rietkraagwoning 01	137003,72	419553,72	1,50	38,34	35,64	28,20	38,78
R01-007_B	NO gevel Rietkraagwoning 01	137001,83	419550,55	4,50	38,96	36,26	28,82	39,40
R01-008_A	NO gevel Rietkraagwoning 01	137008,87	419546,62	1,50	43,19	40,49	33,05	43,63
R01-008_B	NO gevel Rietkraagwoning 01	137008,87	419546,62	4,50	42,25	39,55	32,11	42,69
R02-001_A	ZO gevel Rietkraagwoning 02	136998,34	419512,56	1,50	48,25	45,56	38,12	48,69
R02-001_B	ZO gevel Rietkraagwoning 02	136998,34	419512,56	4,50	47,89	45,19	37,76	48,33
R02-002_A	ZW gevel Rietkraagwoning 02	136994,05	419508,45	1,50	44,77	42,08	34,64	45,21
R02-002_B	ZW gevel Rietkraagwoning 02	136994,05	419508,45	4,50	43,68	40,99	33,55	44,12
R02-003_A	ZW gevel Rietkraagwoning 02	136985,79	419506,80	1,50	40,62	37,93	30,49	41,06
R02-004_B	ZW gevel Rietkraagwoning 02	136986,52	419510,36	4,50	40,28	37,59	30,15	40,72
R02-005_A	NW gevel Rietkraagwoning 02	136981,80	419516,93	1,50	25,05	22,36	14,92	25,49
R02-005_B	NW gevel Rietkraagwoning 02	136981,80	419516,93	4,50	26,32	23,63	16,19	26,76
R02-006_A	N gevel Rietkraagwoning 02	136989,62	419523,57	1,50	38,72	36,03	28,59	39,16
R02-007_B	N gevel Rietkraagwoning 02	136988,94	419519,96	4,50	39,30	36,61	29,17	39,74
R02-008_A	N gevel Rietkraagwoning 02	136996,77	419518,04	1,50	43,63	40,94	33,50	44,07
R02-008_B	N gevel Rietkraagwoning 02	136996,77	419518,04	4,50	42,57	39,88	32,44	43,01
VT01-001_A	W gevel Vrijstaand/Twee onder één kap 01	136910,22	419577,93	1,50	19,03	16,33	8,89	19,47

Alle getoonde dB-waarden zijn A-gevoegen

Rapport: Resultatentabel
Model: M01 - VL Kerkverreweide Wijk en Aalburg - 2032
L'Aeq totaalresultaten voor toetspunten
Groep: Buitenwaard
Groepsreductie: Ja

Naam Toetspunt	Omschrijving	X	Y	Hoogte	Dag	Avond	Nacht	Lden
VT01-001_B	W gevel Vrijstaand/Twee onder één kap 01	136910,22	419577,93	4,50	18,52	15,83	8,39	18,96
VT01-001_C	W gevel Vrijstaand/Twee onder één kap 01	136910,22	419577,93	7,50	19,04	16,35	8,91	19,48
VT01-002_A	N gevel Vrijstaand/Twee onder één kap 01	136912,81	419583,35	1,50	18,44	15,74	8,31	18,88
VT01-002_B	N gevel Vrijstaand/Twee onder één kap 01	136912,81	419583,35	4,50	18,31	15,62	8,18	18,75
VT01-002_C	N gevel Vrijstaand/Twee onder één kap 01	136912,81	419583,35	7,50	19,76	17,06	9,62	20,20
VT01-003_A	O gevel Vrijstaand/Twee onder één kap 01	136919,07	419582,88	1,50	29,36	26,67	19,23	29,80
VT01-003_B	O gevel Vrijstaand/Twee onder één kap 01	136919,07	419582,88	4,50	29,54	26,85	19,41	29,98
VT01-003_C	O gevel Vrijstaand/Twee onder één kap 01	136919,07	419582,88	7,50	30,49	27,79	20,35	30,93
VT01-004_A	Z gevel Vrijstaand/Twee onder één kap 01	136915,97	419578,03	1,50	28,05	25,36	17,92	28,49
VT01-004_B	Z gevel Vrijstaand/Twee onder één kap 01	136915,97	419578,03	4,50	28,31	25,61	18,18	28,75
VT01-004_C	Z gevel Vrijstaand/Twee onder één kap 01	136915,97	419578,03	7,50	29,33	26,63	19,20	29,77
VT02-001_A	W gevel Vrijstaand/Twee onder één kap 02	136916,61	419566,59	1,50	18,81	16,11	8,67	19,25
VT02-001_B	W gevel Vrijstaand/Twee onder één kap 02	136916,61	419566,59	4,50	18,25	15,55	8,12	18,69
VT02-001_C	W gevel Vrijstaand/Twee onder één kap 02	136916,61	419566,59	7,50	18,70	16,01	8,57	19,14
VT02-002_A	N gevel Vrijstaand/Twee onder één kap 02	136918,22	419572,58	1,50	20,40	17,70	10,27	20,84
VT02-002_B	N gevel Vrijstaand/Twee onder één kap 02	136918,22	419572,58	4,50	21,17	18,48	11,04	21,61
VT02-002_C	N gevel Vrijstaand/Twee onder één kap 02	136918,22	419572,58	7,50	22,16	19,46	12,02	22,60
VT02-003_A	O gevel Vrijstaand/Twee onder één kap 02	136923,56	419570,83	1,50	29,48	26,79	19,35	29,92
VT02-003_B	O gevel Vrijstaand/Twee onder één kap 02	136923,56	419570,83	4,50	29,99	27,30	19,86	30,43
VT02-003_C	O gevel Vrijstaand/Twee onder één kap 02	136923,56	419570,83	7,50	30,99	28,29	20,85	31,43
VT03-001_A	W gevel Vrijstaand/Twee onder één kap 03	136920,63	419559,53	1,50	19,17	16,48	9,04	19,61
VT03-001_B	W gevel Vrijstaand/Twee onder één kap 03	136920,63	419559,53	4,50	18,87	16,18	8,74	19,31
VT03-001_C	W gevel Vrijstaand/Twee onder één kap 03	136920,63	419559,53	7,50	19,66	16,96	9,52	20,10
VT03-002_A	Z gevel Vrijstaand/Twee onder één kap 03	136925,86	419558,24	1,50	26,37	23,68	16,24	26,81
VT03-002_B	Z gevel Vrijstaand/Twee onder één kap 03	136925,86	419558,24	4,50	27,13	24,43	17,00	27,57
VT03-002_C	Z gevel Vrijstaand/Twee onder één kap 03	136925,86	419558,24	7,50	27,89	25,20	17,76	28,33
VT03-003_A	O gevel Vrijstaand/Twee onder één kap 03	136927,58	419563,75	1,50	29,66	26,97	19,53	30,10
VT03-003_B	O gevel Vrijstaand/Twee onder één kap 03	136927,58	419563,75	4,50	30,32	27,62	20,18	30,76
VT03-003_C	O gevel Vrijstaand/Twee onder één kap 03	136927,58	419563,75	7,50	31,32	28,62	21,19	31,76
VT04-001_A	W gevel Vrijstaand/Twee onder één kap 04	136926,76	419548,95	1,50	22,02	19,33	11,89	22,46
VT04-001_B	W gevel Vrijstaand/Twee onder één kap 04	136926,76	419548,95	4,50	21,65	18,95	11,52	22,09
VT04-001_C	W gevel Vrijstaand/Twee onder één kap 04	136926,76	419548,95	7,50	22,34	19,65	12,21	22,78
VT04-002_A	N gevel Vrijstaand/Twee onder één kap 04	136927,88	419555,08	1,50	21,20	18,50	11,06	21,64
VT04-002_B	N gevel Vrijstaand/Twee onder één kap 04	136927,88	419555,08	4,50	22,14	19,45	12,01	22,58
VT04-002_C	N gevel Vrijstaand/Twee onder één kap 04	136927,88	419555,08	7,50	23,30	20,60	13,17	23,74
VT04-003_A	O gevel Vrijstaand/Twee onder één kap 04	136933,67	419552,99	1,50	29,48	26,78	19,34	29,92
VT04-003_B	O gevel Vrijstaand/Twee onder één kap 04	136933,67	419552,99	4,50	30,47	27,77	20,33	30,91
VT04-003_C	O gevel Vrijstaand/Twee onder één kap 04	136933,67	419552,99	7,50	31,73	29,04	21,60	32,17
VT05-001_A	W gevel Vrijstaand/Twee onder één kap 05	136930,52	419542,28	1,50	19,61	16,92	9,48	20,05
VT05-001_B	W gevel Vrijstaand/Twee onder één kap 05	136930,52	419542,28	4,50	18,95	16,25	8,81	19,39
VT05-001_C	W gevel Vrijstaand/Twee onder één kap 05	136930,52	419542,28	7,50	19,81	17,11	9,68	20,25
VT05-002_A	Z gevel Vrijstaand/Twee onder één kap 05	136935,94	419541,05	1,50	24,06	21,37	13,93	24,50
VT05-002_B	Z gevel Vrijstaand/Twee onder één kap 05	136935,94	419541,05	4,50	25,56	22,86	15,42	26,00
VT05-002_C	Z gevel Vrijstaand/Twee onder één kap 05	136935,94	419541,05	7,50	26,60	23,90	16,47	27,04
VT05-003_A	O gevel Vrijstaand/Twee onder één kap 05	136937,25	419546,61	1,50	28,41	25,72	18,28	28,85
VT05-003_B	O gevel Vrijstaand/Twee onder één kap 05	136937,25	419546,61	4,50	29,62	26,92	19,48	30,06
VT05-003_C	O gevel Vrijstaand/Twee onder één kap 05	136937,25	419546,61	7,50	31,01	28,32	20,88	31,45
VT06-001_A	W gevel Vrijstaand/Twee onder één kap 06	136936,38	419531,87	1,50	20,65	17,95	10,51	21,09
VT06-001_B	W gevel Vrijstaand/Twee onder één kap 06	136936,38	419531,87	4,50	20,71	18,02	10,58	21,15
VT06-001_C	W gevel Vrijstaand/Twee onder één kap 06	136936,38	419531,87	7,50	21,58	18,88	11,45	22,02
VT06-002_A	N gevel Vrijstaand/Twee onder één kap 06	136939,16	419537,35	1,50	16,84	14,15	6,71	17,28
VT06-002_B	N gevel Vrijstaand/Twee onder één kap 06	136939,16	419537,35	4,50	16,73	14,03	6,59	17,17
VT06-002_C	N gevel Vrijstaand/Twee onder één kap 06	136939,16	419537,35	7,50	17,68	14,99	7,55	18,12
VT06-003_A	O gevel Vrijstaand/Twee onder één kap 06	136945,15	419537,12	1,50	30,88	28,19	20,75	31,32
VT06-003_B	O gevel Vrijstaand/Twee onder één kap 06	136945,15	419537,12	4,50	32,43	29,74	22,30	32,87
VT06-003_C	O gevel Vrijstaand/Twee onder één kap 06	136945,15	419537,12	7,50	33,61	30,92	23,48	34,05
VT06-004_A	Z gevel Vrijstaand/Twee onder één kap 06	136942,45	419531,97	1,50	32,09	29,40	21,96	32,53
VT06-004_B	Z gevel Vrijstaand/Twee onder één kap 06	136942,45	419531,97	4,50	33,42	30,72	23,28	33,86
VT06-004_C	Z gevel Vrijstaand/Twee onder één kap 06	136942,45	419531,97	7,50	34,45	31,75	24,31	34,89
VT07-001_A	O gevel Vrijstaand/Twee onder één kap 07	136886,08	419573,88	1,50	20,04	17,35	9,91	20,48
VT07-001_B	O gevel Vrijstaand/Twee onder één kap 07	136886,08	419573,88	4,50	19,80	17,10	9,66	20,24
VT07-001_C	O gevel Vrijstaand/Twee onder één kap 07	136886,08	419573,88	7,50	21,23	18,54	11,10	21,67
VT07-002_A	Z gevel Vrijstaand/Twee onder één kap 07	136883,77	419568,18	1,50	22,04	19,34	11,90	22,48
VT07-002_B	Z gevel Vrijstaand/Twee onder één kap 07	136883,77	419568,18	4,50	21,58	18,89	11,45	22,02
VT07-002_C	Z gevel Vrijstaand/Twee onder één kap 07	136883,77	419568,18	7,50	21,76	19,06	11,62	22,20

Alle getoonde dB-waarden zijn A-gevoegen

Rapport: Resultatentabel
Model: M01 - VL Kerkverreweide Wijk en Aalburg - 2032
L_{Aeq} totaalresultaten voor toetspunten
Groep: Buitenwaard
Groepsreductie: Ja

Naam Toetspunt	Omschrijving	X	Y	Hoogte	Dag	Avond	Nacht	Lden
VT07-003_A	W gevel Vrijstaand/Twee onder één kap 07	136877,34	419568,65	1,50	8,42	5,72	-1,71	8,86
VT07-003_B	W gevel Vrijstaand/Twee onder één kap 07	136877,34	419568,65	4,50	9,01	6,31	-1,12	9,45
VT07-003_C	W gevel Vrijstaand/Twee onder één kap 07	136877,34	419568,65	7,50	9,77	7,08	-0,36	10,21
VT07-004_A	N gevel Vrijstaand/Twee onder één kap 07	136880,59	419574,57	1,50	17,39	14,70	7,26	17,83
VT07-004_B	N gevel Vrijstaand/Twee onder één kap 07	136880,59	419574,57	4,50	17,50	14,81	7,37	17,94
VT07-004_C	N gevel Vrijstaand/Twee onder één kap 07	136880,59	419574,57	7,50	19,16	16,47	9,03	19,60
VT08-001_A	O gevel Vrijstaand/Twee onder één kap 08	136894,83	419562,83	1,50	19,31	16,62	9,18	19,75
VT08-001_B	O gevel Vrijstaand/Twee onder één kap 08	136894,83	419562,83	4,50	20,07	17,37	9,93	20,51
VT08-001_C	O gevel Vrijstaand/Twee onder één kap 08	136894,83	419562,83	7,50	22,12	19,43	11,99	22,56
VT08-002_A	N gevel Vrijstaand/Twee onder één kap 08	136888,50	419563,09	1,50	16,37	13,67	6,23	16,81
VT08-002_B	N gevel Vrijstaand/Twee onder één kap 08	136888,50	419563,09	4,50	16,55	13,86	6,42	16,99
VT08-002_C	N gevel Vrijstaand/Twee onder één kap 08	136888,50	419563,09	7,50	18,97	16,27	8,83	19,41
VT08-003_A	W gevel Vrijstaand/Twee onder één kap 08	136885,90	419557,82	1,50	9,00	6,31	-1,13	9,44
VT08-003_B	W gevel Vrijstaand/Twee onder één kap 08	136885,90	419557,82	4,50	9,44	6,75	-0,69	9,88
VT08-003_C	W gevel Vrijstaand/Twee onder één kap 08	136885,90	419557,82	7,50	9,47	6,78	-0,66	9,91
VT09-001_A	O gevel Vrijstaand/Twee onder één kap 09	136895,96	419556,68	1,50	23,85	21,16	13,72	24,29
VT09-001_B	O gevel Vrijstaand/Twee onder één kap 09	136895,96	419556,68	4,50	24,05	21,36	13,92	24,49
VT09-001_C	O gevel Vrijstaand/Twee onder één kap 09	136895,96	419556,68	7,50	24,75	22,05	14,61	25,19
VT09-002_A	Z gevel Vrijstaand/Twee onder één kap 09	136893,05	419551,60	1,50	15,54	12,85	5,41	15,98
VT09-002_B	Z gevel Vrijstaand/Twee onder één kap 09	136893,05	419551,60	4,50	16,18	13,48	6,04	16,62
VT09-002_C	Z gevel Vrijstaand/Twee onder één kap 09	136893,05	419551,60	7,50	17,97	15,28	7,84	18,41
VT09-003_A	W gevel Vrijstaand/Twee onder één kap 09	136887,18	419551,39	1,50	12,84	10,14	2,71	13,28
VT09-003_B	W gevel Vrijstaand/Twee onder één kap 09	136887,18	419551,39	4,50	13,06	10,37	2,93	13,50
VT09-003_C	W gevel Vrijstaand/Twee onder één kap 09	136887,18	419551,39	7,50	13,62	10,93	3,49	14,06
VT10-001_A	O gevel Vrijstaand/Twee onder één kap 10	136904,55	419545,62	1,50	23,41	20,72	13,28	23,85
VT10-001_B	O gevel Vrijstaand/Twee onder één kap 10	136904,55	419545,62	4,50	23,95	21,25	13,81	24,39
VT10-001_C	O gevel Vrijstaand/Twee onder één kap 10	136904,55	419545,62	7,50	25,01	22,32	14,88	25,45
VT10-002_A	N gevel Vrijstaand/Twee onder één kap 10	136898,59	419545,97	1,50	11,50	8,80	1,37	11,94
VT10-002_B	N gevel Vrijstaand/Twee onder één kap 10	136898,59	419545,97	4,50	13,35	10,65	3,22	13,79
VT10-002_C	N gevel Vrijstaand/Twee onder één kap 10	136898,59	419545,97	7,50	16,76	14,06	6,62	17,20
VT10-003_A	W gevel Vrijstaand/Twee onder één kap 10	136895,95	419540,22	1,50	14,82	12,13	4,69	15,26
VT10-003_B	W gevel Vrijstaand/Twee onder één kap 10	136895,95	419540,22	4,50	15,22	12,52	5,09	15,66
VT10-003_C	W gevel Vrijstaand/Twee onder één kap 10	136895,95	419540,22	7,50	15,59	12,90	5,46	16,03
VT11-001_A	O gevel Vrijstaand/Twee onder één kap 11	136905,85	419539,37	1,50	25,58	22,89	15,45	26,02
VT11-001_B	O gevel Vrijstaand/Twee onder één kap 11	136905,85	419539,37	4,50	25,96	23,26	15,82	26,40
VT11-001_C	O gevel Vrijstaand/Twee onder één kap 11	136905,85	419539,37	7,50	26,85	24,15	16,71	27,29
VT11-002_A	Z gevel Vrijstaand/Twee onder één kap 11	136902,88	419534,31	1,50	20,45	17,76	10,32	20,89
VT11-002_B	Z gevel Vrijstaand/Twee onder één kap 11	136902,88	419534,31	4,50	21,39	18,69	11,25	21,83
VT11-002_C	Z gevel Vrijstaand/Twee onder één kap 11	136902,88	419534,31	7,50	22,88	20,19	12,75	23,32
VT11-003_A	W gevel Vrijstaand/Twee onder één kap 11	136896,85	419534,33	1,50	15,84	13,15	5,71	16,28
VT11-003_B	W gevel Vrijstaand/Twee onder één kap 11	136896,85	419534,33	4,50	16,12	13,43	5,99	16,56
VT11-003_C	W gevel Vrijstaand/Twee onder één kap 11	136896,85	419534,33	7,50	16,54	13,84	6,40	16,98
VT12-001_A	O gevel Vrijstaand/Twee onder één kap 12	136912,71	419527,41	1,50	26,27	23,58	16,14	26,71
VT12-001_B	O gevel Vrijstaand/Twee onder één kap 12	136912,71	419527,41	4,50	26,95	24,25	16,81	27,39
VT12-001_C	O gevel Vrijstaand/Twee onder één kap 12	136912,71	419527,41	7,50	28,01	25,32	17,88	28,45
VT12-002_A	Z gevel Vrijstaand/Twee onder één kap 12	136909,85	419522,06	1,50	27,38	24,69	17,25	27,82
VT12-002_B	Z gevel Vrijstaand/Twee onder één kap 12	136909,85	419522,06	4,50	27,81	25,12	17,68	28,25
VT12-002_C	Z gevel Vrijstaand/Twee onder één kap 12	136909,85	419522,06	7,50	28,89	26,20	18,76	29,33
VT12-003_A	W gevel Vrijstaand/Twee onder één kap 12	136903,77	419522,32	1,50	15,97	13,27	5,83	16,41
VT12-003_B	W gevel Vrijstaand/Twee onder één kap 12	136903,77	419522,32	4,50	15,75	13,05	5,61	16,19
VT12-003_C	W gevel Vrijstaand/Twee onder één kap 12	136903,77	419522,32	7,50	16,22	13,52	6,08	16,66
VT12-004_A	N gevel Vrijstaand/Twee onder één kap 12	136906,20	419528,31	1,50	18,39	15,69	8,25	18,83
VT12-004_B	N gevel Vrijstaand/Twee onder één kap 12	136906,20	419528,31	4,50	18,81	16,11	8,67	19,25
VT12-004_C	N gevel Vrijstaand/Twee onder één kap 12	136906,20	419528,31	7,50	20,04	17,35	9,91	20,48
VT13-001_A	O gevel Vrijstaand/Twee onder één kap 13	136952,32	419510,38	1,50	34,69	32,00	24,56	35,13
VT13-001_B	O gevel Vrijstaand/Twee onder één kap 13	136952,32	419510,38	4,50	36,36	33,67	26,23	36,80
VT13-001_C	O gevel Vrijstaand/Twee onder één kap 13	136952,32	419510,38	7,50	37,09	34,40	26,96	37,53
VT13-002_A	N gevel Vrijstaand/Twee onder één kap 13	136946,66	419511,46	1,50	26,61	23,92	16,48	27,05
VT13-002_B	N gevel Vrijstaand/Twee onder één kap 13	136946,66	419511,46	4,50	27,72	25,03	17,59	28,16
VT13-002_C	N gevel Vrijstaand/Twee onder één kap 13	136946,66	419511,46	7,50	28,86	26,17	18,73	29,30
VT13-003_A	W gevel Vrijstaand/Twee onder één kap 13	136942,92	419506,36	1,50	22,29	19,60	12,16	22,73
VT13-003_B	W gevel Vrijstaand/Twee onder één kap 13	136942,92	419506,36	4,50	23,11	20,42	12,98	23,55
VT13-003_C	W gevel Vrijstaand/Twee onder één kap 13	136942,92	419506,36	7,50	24,07	21,38	13,94	24,51
VT14-001_A	O gevel Vrijstaand/Twee onder één kap 14	136954,45	419504,77	1,50	35,42	32,73	25,29	35,86
VT14-001_B	O gevel Vrijstaand/Twee onder één kap 14	136954,45	419504,77	4,50	37,19	34,49	27,05	37,63

Alle getoonde dB-waarden zijn A-gewogen

Rapport: Resultatentabel
Model: M01 - VL Kerkverreweide Wijk en Aalburg - 2032
LAEq totaalresultaten voor toetspunten
Groep: Buitenwaard
Groepsreductie: Ja

Naam Toetspunt	Omschrijving	X	Y	Hoogte	Dag	Avond	Nacht	Lden
VT14-001_C	O gevel Vrijstaand/Twee onder één kap 14	136954,45	419504,77	7,50	37,72	35,02	27,59	38,16
VT14-002_A	Z gevel Vrijstaand/Twee onder één kap 14	136950,98	419500,01	1,50	33,91	31,21	23,77	34,35
VT14-002_B	Z gevel Vrijstaand/Twee onder één kap 14	136950,98	419500,01	4,50	35,72	33,03	25,59	36,16
VT14-002_C	Z gevel Vrijstaand/Twee onder één kap 14	136950,98	419500,01	7,50	35,95	33,25	25,81	36,39
VT14-003_A	W gevel Vrijstaand/Twee onder één kap 14	136944,99	419500,93	1,50	22,46	19,76	12,32	22,90
VT14-003_B	W gevel Vrijstaand/Twee onder één kap 14	136944,99	419500,93	4,50	23,42	20,73	13,29	23,86
VT14-003_C	W gevel Vrijstaand/Twee onder één kap 14	136944,99	419500,93	7,50	24,47	21,77	14,34	24,91
VT15-001_A	O gevel Vrijstaand/Twee onder één kap 15	136957,67	419491,62	1,50	37,19	34,49	27,06	37,63
VT15-001_B	O gevel Vrijstaand/Twee onder één kap 15	136957,67	419491,62	4,50	38,86	36,17	28,73	39,30
VT15-001_C	O gevel Vrijstaand/Twee onder één kap 15	136957,67	419491,62	7,50	39,09	36,39	28,95	39,53
VT15-002_A	Z gevel Vrijstaand/Twee onder één kap 15	136954,63	419486,56	1,50	35,39	32,70	25,26	35,83
VT15-002_B	Z gevel Vrijstaand/Twee onder één kap 15	136954,63	419486,56	4,50	37,09	34,40	26,96	37,53
VT15-002_C	Z gevel Vrijstaand/Twee onder één kap 15	136954,63	419486,56	7,50	37,34	34,65	27,21	37,78
VT15-003_A	W gevel Vrijstaand/Twee onder één kap 15	136948,31	419487,76	1,50	23,98	21,28	13,85	24,42
VT15-003_B	W gevel Vrijstaand/Twee onder één kap 15	136948,31	419487,76	4,50	25,04	22,34	14,90	25,48
VT15-003_C	W gevel Vrijstaand/Twee onder één kap 15	136948,31	419487,76	7,50	26,13	23,43	16,00	26,57
VT15-004_A	N gevel Vrijstaand/Twee onder één kap 15	136951,73	419493,26	1,50	28,72	26,03	18,59	29,16
VT15-004_B	N gevel Vrijstaand/Twee onder één kap 15	136951,73	419493,26	4,50	30,65	27,96	20,52	31,09
VT15-004_C	N gevel Vrijstaand/Twee onder één kap 15	136951,73	419493,26	7,50	30,84	28,14	20,71	31,28
VT16-001_A	O gevel Vrijstaand/Twee onder één kap 16	136960,96	419478,69	1,50	38,51	35,82	28,38	38,95
VT16-001_B	O gevel Vrijstaand/Twee onder één kap 16	136960,96	419478,69	4,50	39,99	37,30	29,86	40,43
VT16-001_C	O gevel Vrijstaand/Twee onder één kap 16	136960,96	419478,69	7,50	40,22	37,52	30,08	40,66
VT16-002_A	N gevel Vrijstaand/Twee onder één kap 16	136955,61	419480,05	1,50	32,24	29,55	22,11	32,68
VT16-002_B	N gevel Vrijstaand/Twee onder één kap 16	136955,61	419480,05	4,50	34,34	31,64	24,20	34,78
VT16-002_C	N gevel Vrijstaand/Twee onder één kap 16	136955,61	419480,05	7,50	34,59	31,90	24,46	35,03
VT16-003_A	W gevel Vrijstaand/Twee onder één kap 16	136951,58	419474,82	1,50	23,47	20,77	13,33	23,91
VT16-003_B	W gevel Vrijstaand/Twee onder één kap 16	136951,58	419474,82	4,50	24,67	21,98	14,54	25,11
VT16-003_C	W gevel Vrijstaand/Twee onder één kap 16	136951,58	419474,82	7,50	25,90	23,20	15,76	26,34
VT17-001_A	O gevel Vrijstaand/Twee onder één kap 17	136962,98	419473,42	1,50	38,97	36,27	28,84	39,41
VT17-001_B	O gevel Vrijstaand/Twee onder één kap 17	136962,98	419473,42	4,50	40,47	37,78	30,34	40,91
VT17-001_C	O gevel Vrijstaand/Twee onder één kap 17	136962,98	419473,42	7,50	40,60	37,91	30,47	41,04
VT17-002_A	Z gevel Vrijstaand/Twee onder één kap 17	136959,66	419468,50	1,50	36,84	34,14	26,70	37,28
VT17-002_B	Z gevel Vrijstaand/Twee onder één kap 17	136959,66	419468,50	4,50	38,37	35,68	28,24	38,81
VT17-002_C	Z gevel Vrijstaand/Twee onder één kap 17	136959,66	419468,50	7,50	38,57	35,88	28,44	39,01
VT17-003_A	W gevel Vrijstaand/Twee onder één kap 17	136953,53	419469,51	1,50	21,85	19,15	11,71	22,29
VT17-003_B	W gevel Vrijstaand/Twee onder één kap 17	136953,53	419469,51	4,50	23,04	20,35	12,91	23,48
VT17-003_C	W gevel Vrijstaand/Twee onder één kap 17	136953,53	419469,51	7,50	24,22	21,53	14,09	24,66
VT18-001_A	NW gevel Vrijstaand/Twee onder één kap 18	136842,98	419462,36	1,50	7,74	5,04	-2,39	8,18
VT18-001_B	NW gevel Vrijstaand/Twee onder één kap 18	136842,98	419462,36	4,50	7,23	4,53	-2,90	7,67
VT18-001_C	NW gevel Vrijstaand/Twee onder één kap 18	136842,98	419462,36	7,50	6,85	4,15	-3,28	7,29
VT18-002_A	NO gevel Vrijstaand/Twee onder één kap 18	136848,28	419464,24	1,50	12,04	9,34	1,91	12,48
VT18-002_B	NO gevel Vrijstaand/Twee onder één kap 18	136848,28	419464,24	4,50	12,58	9,88	2,45	13,02
VT18-002_C	NO gevel Vrijstaand/Twee onder één kap 18	136848,28	419464,24	7,50	14,39	11,69	4,25	14,83
VT18-003_A	ZO gevel Vrijstaand/Twee onder één kap 18	136852,86	419459,81	1,50	14,42	11,73	4,29	14,86
VT18-003_B	ZO gevel Vrijstaand/Twee onder één kap 18	136852,86	419459,81	4,50	14,96	12,26	4,82	15,40
VT18-003_C	ZO gevel Vrijstaand/Twee onder één kap 18	136852,86	419459,81	7,50	16,40	13,70	6,27	16,84
VT19-001_A	NW gevel Vrijstaand/Twee onder één kap 19	136841,75	419457,24	1,50	8,03	5,33	-2,11	8,47
VT19-001_B	NW gevel Vrijstaand/Twee onder één kap 19	136841,75	419457,24	4,50	7,52	4,82	-2,61	7,96
VT19-001_C	NW gevel Vrijstaand/Twee onder één kap 19	136841,75	419457,24	7,50	6,01	3,32	-4,12	6,45
VT19-002_A	ZW gevel Vrijstaand/Twee onder één kap 19	136845,45	419452,44	1,50	7,16	4,47	-2,97	7,60
VT19-002_B	ZW gevel Vrijstaand/Twee onder één kap 19	136845,45	419452,44	4,50	7,95	5,26	-2,18	8,39
VT19-002_C	ZW gevel Vrijstaand/Twee onder één kap 19	136845,45	419452,44	7,50	8,02	5,32	-2,11	8,46
VT19-003_A	ZO gevel Vrijstaand/Twee onder één kap 19	136851,45	419453,82	1,50	18,36	15,67	8,23	18,80
VT19-003_B	ZO gevel Vrijstaand/Twee onder één kap 19	136851,45	419453,82	4,50	18,23	15,54	8,10	18,67
VT19-003_C	ZO gevel Vrijstaand/Twee onder één kap 19	136851,45	419453,82	7,50	18,80	16,10	8,67	19,24
VT20-001_A	W gevel Vrijstaand/Twee onder één kap 20	136847,46	419437,84	1,50	14,70	12,01	4,57	15,14
VT20-001_B	W gevel Vrijstaand/Twee onder één kap 20	136847,46	419437,84	4,50	14,55	11,86	4,42	14,99
VT20-001_C	W gevel Vrijstaand/Twee onder één kap 20	136847,46	419437,84	7,50	15,17	12,47	5,03	15,61
VT20-002_A	N gevel Vrijstaand/Twee onder één kap 20	136850,54	419442,85	1,50	11,45	8,75	1,32	11,89
VT20-002_B	N gevel Vrijstaand/Twee onder één kap 20	136850,54	419442,85	4,50	11,49	8,79	1,36	11,93
VT20-002_C	N gevel Vrijstaand/Twee onder één kap 20	136850,54	419442,85	7,50	12,60	9,90	2,47	13,04
VT20-003_A	O gevel Vrijstaand/Twee onder één kap 20	136856,94	419441,75	1,50	17,87	15,18	7,74	18,31
VT20-003_B	O gevel Vrijstaand/Twee onder één kap 20	136856,94	419441,75	4,50	17,90	15,20	7,76	18,34
VT20-003_C	O gevel Vrijstaand/Twee onder één kap 20	136856,94	419441,75	7,50	18,71	16,02	8,58	19,15
VT21-001_A	W gevel Vrijstaand/Twee onder één kap 21	136849,61	419432,36	1,50	14,27	11,58	4,14	14,71

Alle getoonde dB-waarden zijn A-gevoegen

Rapport: Resultatentabel
Model: M01 - VL Kerkverreweide Wijk en Aalburg - 2032
LAEq totaalresultaten voor toetspunten
Groep: Buitenwaard
Groepsreductie: Ja

Naam Toetspunt	Omschrijving	X	Y	Hoogte	Dag	Avond	Nacht	Lden
VT21-001_B	W gevel Vrijstaand/Twee onder één kap 21	136849,61	419432,36	4,50	13,96	11,27	3,83	14,40
VT21-001_C	W gevel Vrijstaand/Twee onder één kap 21	136849,61	419432,36	7,50	14,02	11,32	3,88	14,46
VT21-002_A	Z gevel Vrijstaand/Twee onder één kap 21	136855,45	419431,52	1,50	17,30	14,60	7,16	17,74
VT21-002_B	Z gevel Vrijstaand/Twee onder één kap 21	136855,45	419431,52	4,50	17,09	14,40	6,96	17,53
VT21-002_C	Z gevel Vrijstaand/Twee onder één kap 21	136855,45	419431,52	7,50	18,30	15,60	8,16	18,74
VT21-003_A	O gevel Vrijstaand/Twee onder één kap 21	136858,89	419436,59	1,50	18,55	15,86	8,42	18,99
VT21-003_B	O gevel Vrijstaand/Twee onder één kap 21	136858,89	419436,59	4,50	18,42	15,73	8,29	18,86
VT21-003_C	O gevel Vrijstaand/Twee onder één kap 21	136858,89	419436,59	7,50	19,19	16,50	9,06	19,63
VT22-001_A	W gevel Vrijstaand/Twee onder één kap 22	136853,92	419421,12	1,50	17,26	14,56	7,12	17,70
VT22-001_B	W gevel Vrijstaand/Twee onder één kap 22	136853,92	419421,12	4,50	16,41	13,71	6,27	16,85
VT22-001_C	W gevel Vrijstaand/Twee onder één kap 22	136853,92	419421,12	7,50	16,64	13,95	6,51	17,08
VT22-002_A	N gevel Vrijstaand/Twee onder één kap 22	136857,06	419426,00	1,50	10,88	8,18	0,75	11,32
VT22-002_B	N gevel Vrijstaand/Twee onder één kap 22	136857,06	419426,00	4,50	11,67	8,97	1,53	12,11
VT22-002_C	N gevel Vrijstaand/Twee onder één kap 22	136857,06	419426,00	7,50	12,98	10,28	2,84	13,42
VT22-003_A	O gevel Vrijstaand/Twee onder één kap 22	136863,38	419425,06	1,50	23,33	20,64	13,20	23,77
VT22-003_B	O gevel Vrijstaand/Twee onder één kap 22	136863,38	419425,06	4,50	23,48	20,78	13,34	23,92
VT22-003_C	O gevel Vrijstaand/Twee onder één kap 22	136863,38	419425,06	7,50	24,05	21,36	13,92	24,49
VT23-001_A	W gevel Vrijstaand/Twee onder één kap 23	136856,13	419415,60	1,50	15,77	13,08	5,64	16,21
VT23-001_B	W gevel Vrijstaand/Twee onder één kap 23	136856,13	419415,60	4,50	15,61	12,92	5,48	16,05
VT23-001_C	W gevel Vrijstaand/Twee onder één kap 23	136856,13	419415,60	7,50	15,87	13,18	5,74	16,31
VT23-002_A	Z gevel Vrijstaand/Twee onder één kap 23	136861,66	419414,70	1,50	21,78	19,08	11,64	22,22
VT23-002_B	Z gevel Vrijstaand/Twee onder één kap 23	136861,66	419414,70	4,50	21,96	19,27	11,83	22,40
VT23-002_C	Z gevel Vrijstaand/Twee onder één kap 23	136861,66	419414,70	7,50	22,53	19,84	12,40	22,97
VT23-003_A	O gevel Vrijstaand/Twee onder één kap 23	136865,56	419419,41	1,50	23,10	20,41	12,97	23,54
VT23-003_B	O gevel Vrijstaand/Twee onder één kap 23	136865,56	419419,41	4,50	23,56	20,86	13,42	24,00
VT23-003_C	O gevel Vrijstaand/Twee onder één kap 23	136865,56	419419,41	7,50	24,40	21,71	14,27	24,84
VT24-001_A	ZW gevel Vrijstaand/Twee onder één kap 24	136866,60	419402,58	1,50	16,43	13,74	6,30	16,87
VT24-001_B	ZW gevel Vrijstaand/Twee onder één kap 24	136866,60	419402,58	4,50	16,49	13,80	6,36	16,93
VT24-001_C	ZW gevel Vrijstaand/Twee onder één kap 24	136866,60	419402,58	7,50	17,26	14,57	7,13	17,70
VT24-002_A	NW gevel Vrijstaand/Twee onder één kap 24	136867,41	419408,32	1,50	8,34	5,65	-1,79	8,78
VT24-002_B	NW gevel Vrijstaand/Twee onder één kap 24	136867,41	419408,32	4,50	7,95	5,26	-2,18	8,39
VT24-002_C	NW gevel Vrijstaand/Twee onder één kap 24	136867,41	419408,32	7,50	8,94	6,25	-1,19	9,38
VT24-003_A	NO gevel Vrijstaand/Twee onder één kap 24	136873,33	419410,30	1,50	23,29	20,59	13,15	23,73
VT24-003_B	NO gevel Vrijstaand/Twee onder één kap 24	136873,33	419410,30	4,50	23,73	21,04	13,60	24,17
VT24-003_C	NO gevel Vrijstaand/Twee onder één kap 24	136873,33	419410,30	7,50	24,44	21,75	14,31	24,88
VT25-001_A	ZW gevel Vrijstaand/Twee onder één kap 25	136871,54	419398,77	1,50	17,58	14,89	7,45	18,02
VT25-001_B	ZW gevel Vrijstaand/Twee onder één kap 25	136871,54	419398,77	4,50	17,85	15,16	7,72	18,29
VT25-001_C	ZW gevel Vrijstaand/Twee onder één kap 25	136871,54	419398,77	7,50	18,21	15,51	8,07	18,65
VT25-002_A	ZO gevel Vrijstaand/Twee onder één kap 25	136877,04	419400,97	1,50	22,14	19,45	12,01	22,58
VT25-002_B	ZO gevel Vrijstaand/Twee onder één kap 25	136877,04	419400,97	4,50	23,00	20,30	12,87	23,44
VT25-002_C	ZO gevel Vrijstaand/Twee onder één kap 25	136877,04	419400,97	7,50	24,09	21,40	13,96	24,53
VT25-003_A	NO gevel Vrijstaand/Twee onder één kap 25	136877,46	419407,03	1,50	22,57	19,87	12,43	23,01
VT25-003_B	NO gevel Vrijstaand/Twee onder één kap 25	136877,46	419407,03	4,50	23,24	20,55	13,11	23,68
VT25-003_C	NO gevel Vrijstaand/Twee onder één kap 25	136877,46	419407,03	7,50	24,14	21,45	14,01	24,58
VT26-001_A	Z gevel Vrijstaand/Twee onder één kap 26	136887,93	419391,85	1,50	20,58	17,89	10,45	21,02
VT26-001_B	Z gevel Vrijstaand/Twee onder één kap 26	136887,93	419391,85	4,50	20,92	18,23	10,79	21,36
VT26-001_C	Z gevel Vrijstaand/Twee onder één kap 26	136887,93	419391,85	7,50	19,57	16,88	9,44	20,01
VT26-002_A	W gevel Vrijstaand/Twee onder één kap 26	136884,96	419396,82	1,50	17,07	14,38	6,94	17,51
VT26-002_B	W gevel Vrijstaand/Twee onder één kap 26	136884,96	419396,82	4,50	17,39	14,70	7,26	17,83
VT26-002_C	W gevel Vrijstaand/Twee onder één kap 26	136884,96	419396,82	7,50	12,97	10,28	2,84	13,41
VT26-003_A	N gevel Vrijstaand/Twee onder één kap 26	136888,36	419402,10	1,50	23,58	20,89	13,45	24,02
VT26-003_B	N gevel Vrijstaand/Twee onder één kap 26	136888,36	419402,10	4,50	24,47	21,77	14,33	24,91
VT26-003_C	N gevel Vrijstaand/Twee onder één kap 26	136888,36	419402,10	7,50	25,37	22,68	15,24	25,81
VT27-001_A	Z gevel Vrijstaand/Twee onder één kap 27	136893,86	419391,62	1,50	19,30	16,61	9,17	19,74
VT27-001_B	Z gevel Vrijstaand/Twee onder één kap 27	136893,86	419391,62	4,50	19,75	17,06	9,62	20,19
VT27-001_C	Z gevel Vrijstaand/Twee onder één kap 27	136893,86	419391,62	7,50	19,02	16,32	8,88	19,46
VT27-002_A	O gevel Vrijstaand/Twee onder één kap 27	136897,11	419396,23	1,50	22,14	19,45	12,01	22,58
VT27-002_B	O gevel Vrijstaand/Twee onder één kap 27	136897,11	419396,23	4,50	22,30	19,61	12,17	22,74
VT27-002_C	O gevel Vrijstaand/Twee onder één kap 27	136897,11	419396,23	7,50	23,20	20,50	13,06	23,64
VT27-003_A	N gevel Vrijstaand/Twee onder één kap 27	136894,63	419401,80	1,50	25,21	22,51	15,07	25,65
VT27-003_B	N gevel Vrijstaand/Twee onder één kap 27	136894,63	419401,80	4,50	25,90	23,20	15,76	26,34
VT27-003_C	N gevel Vrijstaand/Twee onder één kap 27	136894,63	419401,80	7,50	26,75	24,06	16,62	27,19
VT28-001_A	Z gevel Vrijstaand/Twee onder één kap 28	136909,62	419393,87	1,50	21,96	19,27	11,83	22,40
VT28-001_B	Z gevel Vrijstaand/Twee onder één kap 28	136909,62	419393,87	4,50	22,84	20,15	12,71	23,28
VT28-001_C	Z gevel Vrijstaand/Twee onder één kap 28	136909,62	419393,87	7,50	23,86	21,16	13,72	24,30

Alle getoonde dB-waarden zijn A-gevoegen

Rapport: Resultatentabel
Model: M01 - VL Kerkverreweide Wijk en Aalburg - 2032
L_{Aeq} totaalresultaten voor toetspunten
Groep: Buitenwaard
Groepsreductie: Ja

Naam Toetspunt	Omschrijving	X	Y	Hoogte	Dag	Avond	Nacht	Lden
VT28-002_A	W gevel Vrijstaand/Twee onder één kap 28	136905,29	419397,29	1,50	15,02	12,33	4,89	15,46
VT28-002_B	W gevel Vrijstaand/Twee onder één kap 28	136905,29	419397,29	4,50	14,56	11,86	4,42	15,00
VT28-002_C	W gevel Vrijstaand/Twee onder één kap 28	136905,29	419397,29	7,50	15,28	12,59	5,15	15,72
VT28-003_A	N gevel Vrijstaand/Twee onder één kap 28	136907,66	419403,77	1,50	25,86	23,17	15,73	26,30
VT28-003_B	N gevel Vrijstaand/Twee onder één kap 28	136907,66	419403,77	4,50	26,84	24,15	16,71	27,28
VT28-003_C	N gevel Vrijstaand/Twee onder één kap 28	136907,66	419403,77	7,50	27,76	25,07	17,63	28,20
VT28-004_A	O gevel Vrijstaand/Twee onder één kap 28	136912,31	419398,76	1,50	26,92	24,22	16,78	27,36
VT28-004_B	O gevel Vrijstaand/Twee onder één kap 28	136912,31	419398,76	4,50	27,72	25,02	17,58	28,16
VT28-004_C	O gevel Vrijstaand/Twee onder één kap 28	136912,31	419398,76	7,50	28,14	25,45	18,01	28,58
VT29-001_A	O gevel Vrijstaand/Twee onder één kap 29	136907,55	419422,50	1,50	28,81	26,12	18,68	29,25
VT29-001_B	O gevel Vrijstaand/Twee onder één kap 29	136907,55	419422,50	4,50	29,76	27,07	19,63	30,20
VT29-001_C	O gevel Vrijstaand/Twee onder één kap 29	136907,55	419422,50	7,50	30,66	27,97	20,53	31,10
VT29-002_A	Z gevel Vrijstaand/Twee onder één kap 29	136903,71	419418,19	1,50	23,50	20,80	13,36	23,94
VT29-002_B	Z gevel Vrijstaand/Twee onder één kap 29	136903,71	419418,19	4,50	23,97	21,28	13,84	24,41
VT29-002_C	Z gevel Vrijstaand/Twee onder één kap 29	136903,71	419418,19	7,50	24,45	21,76	14,32	24,89
VT29-003_A	W gevel Vrijstaand/Twee onder één kap 29	136897,54	419420,43	1,50	8,17	5,48	-1,96	8,61
VT29-003_B	W gevel Vrijstaand/Twee onder één kap 29	136897,54	419420,43	4,50	8,98	6,29	-1,15	9,42
VT29-003_C	W gevel Vrijstaand/Twee onder één kap 29	136897,54	419420,43	7,50	9,69	6,99	-0,44	10,13
VT29-004_A	N gevel Vrijstaand/Twee onder één kap 29	136902,24	419425,20	1,50	26,11	23,41	15,97	26,55
VT29-004_B	N gevel Vrijstaand/Twee onder één kap 29	136902,24	419425,20	4,50	27,19	24,50	17,06	27,63
VT29-004_C	N gevel Vrijstaand/Twee onder één kap 29	136902,24	419425,20	7,50	28,21	25,51	18,07	28,65

Rapport: Resultatentabel
Model: M01 - VL Kerkverreweide Wijk en Aalburg - 2032
L'Aeq totaalresultaten voor toetspunten
Groep: Perzikstraat
Groepsreductie: Ja

Naam Toetspunt	Omschrijving	X	Y	Hoogte	Dag	Avond	Nacht	Lden
A001_A	W gevel Appartementen	136947,53	419399,26	1,50	26,17	22,82	15,53	26,30
A001_B	W gevel Appartementen	136947,53	419399,26	4,50	27,20	23,85	16,56	27,33
A001_C	W gevel Appartementen	136947,53	419399,26	7,50	29,13	25,81	18,52	29,28
A001_D	W gevel Appartementen	136947,53	419399,26	10,50	31,61	28,29	21,01	31,76
A001_E	W gevel Appartementen	136947,53	419399,26	13,50	33,90	30,58	23,30	34,05
A002_A	W gevel Appartementen	136941,65	419409,50	1,50	23,83	20,42	13,13	23,93
A002_B	W gevel Appartementen	136941,65	419409,50	4,50	25,98	22,60	15,31	26,10
A002_C	W gevel Appartementen	136941,65	419409,50	7,50	29,04	25,71	18,42	29,18
A002_D	W gevel Appartementen	136941,65	419409,50	10,50	31,89	28,56	21,28	32,04
A002_E	W gevel Appartementen	136941,65	419409,50	13,50	34,36	31,03	23,76	34,51
A003_A	N gevel Appartementen	136942,95	419419,64	1,50	21,25	17,82	10,53	21,34
A003_B	N gevel Appartementen	136942,95	419419,64	4,50	22,86	19,43	12,14	22,95
A003_C	N gevel Appartementen	136942,95	419419,64	7,50	24,93	21,51	14,22	25,03
A003_D	N gevel Appartementen	136942,95	419419,64	10,50	27,85	24,45	17,18	27,96
A003_E	N gevel Appartementen	136942,95	419419,64	13,50	32,25	28,88	21,62	32,38
A004_A	N gevel Appartementen	136958,34	419428,50	1,50	23,95	20,54	13,26	24,06
A004_B	N gevel Appartementen	136958,34	419428,50	4,50	24,97	21,55	14,27	25,07
A004_C	N gevel Appartementen	136958,34	419428,50	7,50	26,38	22,99	15,71	26,50
A004_D	N gevel Appartementen	136958,34	419428,50	10,50	27,96	24,58	17,31	28,08
A004_E	N gevel Appartementen	136958,34	419428,50	13,50	31,20	27,81	20,55	31,32
A005_A	O gevel Appartementen	136967,07	419424,08	1,50	19,25	15,87	8,56	19,36
A005_B	O gevel Appartementen	136967,07	419424,08	4,50	20,01	16,63	9,33	20,13
A005_C	O gevel Appartementen	136967,07	419424,08	7,50	21,14	17,79	10,49	21,27
A005_D	O gevel Appartementen	136967,07	419424,08	10,50	15,88	12,51	5,21	16,00
A005_E	O gevel Appartementen	136967,07	419424,08	13,50	--	--	--	--
A006_A	O gevel Appartementen	136972,60	419414,47	1,50	18,81	15,40	8,10	18,91
A006_B	O gevel Appartementen	136972,60	419414,47	4,50	19,69	16,29	9,00	19,80
A006_C	O gevel Appartementen	136972,60	419414,47	7,50	20,82	17,44	10,15	20,94
A006_D	O gevel Appartementen	136972,60	419414,47	10,50	16,96	13,71	6,40	17,14
A006_E	O gevel Appartementen	136972,60	419414,47	13,50	--	--	--	--
A007_A	Z gevel Appartementen	136971,11	419405,53	1,50	20,02	16,67	9,37	20,15
A007_B	Z gevel Appartementen	136971,11	419405,53	4,50	21,56	18,25	10,94	21,71
A007_C	Z gevel Appartementen	136971,11	419405,53	7,50	24,65	21,42	14,10	24,84
A007_D	Z gevel Appartementen	136971,11	419405,53	10,50	26,58	23,39	16,08	26,79
A007_E	Z gevel Appartementen	136971,11	419405,53	13,50	27,66	24,48	17,17	27,88
A008_A	Z gevel Appartementen	136956,58	419397,17	1,50	20,72	17,34	10,04	20,84
A008_B	Z gevel Appartementen	136956,58	419397,17	4,50	22,19	18,83	11,53	22,32
A008_C	Z gevel Appartementen	136956,58	419397,17	7,50	24,12	20,81	13,50	24,27
A008_D	Z gevel Appartementen	136956,58	419397,17	10,50	26,37	23,10	15,80	26,54
A008_E	Z gevel Appartementen	136956,58	419397,17	13,50	25,56	22,36	15,04	25,76
GR01-001_A	O gevel Grote rijwoningen 01-05	136877,53	419477,90	1,50	19,74	16,31	9,02	19,83
GR01-001_B	O gevel Grote rijwoningen 01-05	136877,53	419477,90	4,50	21,43	17,99	10,71	21,52
GR01-001_C	O gevel Grote rijwoningen 01-05	136877,53	419477,90	7,50	23,25	19,82	12,54	23,35
GR01-002_A	O gevel Grote rijwoningen 01-05	136881,61	419470,70	1,50	22,41	18,98	11,71	22,51
GR01-002_B	O gevel Grote rijwoningen 01-05	136881,61	419470,70	4,50	23,52	20,08	12,81	23,61
GR01-002_C	O gevel Grote rijwoningen 01-05	136881,61	419470,70	7,50	24,75	21,32	14,05	24,85
GR01-003_A	O gevel Grote rijwoningen 01-05	136885,56	419463,74	1,50	20,18	16,72	9,44	20,26
GR01-003_B	O gevel Grote rijwoningen 01-05	136885,56	419463,74	4,50	21,78	18,33	11,05	21,87
GR01-003_C	O gevel Grote rijwoningen 01-05	136885,56	419463,74	7,50	23,65	20,21	12,94	23,74
GR01-004_A	Z gevel Grote rijwoningen 01-05	136884,66	419456,82	1,50	28,34	24,93	17,68	28,45
GR01-004_B	Z gevel Grote rijwoningen 01-05	136884,66	419456,82	4,50	28,37	24,96	17,70	28,48
GR01-004_C	Z gevel Grote rijwoningen 01-05	136884,66	419456,82	7,50	28,81	25,39	18,13	28,92
GR01-005_A	W gevel Grote rijwoningen 01-05	136877,49	419459,28	1,50	31,67	28,25	21,00	31,78
GR01-005_B	W gevel Grote rijwoningen 01-05	136877,49	419459,28	4,50	31,77	28,35	21,10	31,88
GR01-005_C	W gevel Grote rijwoningen 01-05	136877,49	419459,28	7,50	32,34	28,93	21,66	32,45
GR01-006_A	W gevel Grote rijwoningen 01-05	136873,70	419465,96	1,50	31,16	27,77	20,50	31,28
GR01-006_B	W gevel Grote rijwoningen 01-05	136873,70	419465,96	4,50	31,60	28,21	20,94	31,72
GR01-006_C	W gevel Grote rijwoningen 01-05	136873,70	419465,96	7,50	32,25	28,85	21,58	32,36
GR01-007_A	W gevel Grote rijwoningen 01-05	136869,52	419473,34	1,50	32,08	28,68	21,41	32,19
GR01-007_B	W gevel Grote rijwoningen 01-05	136869,52	419473,34	4,50	32,60	29,18	21,92	32,71
GR01-007_C	W gevel Grote rijwoningen 01-05	136869,52	419473,34	7,50	33,41	30,00	22,74	33,52
GR01-008_A	N gevel Grote rijwoningen 01-05	136871,29	419480,69	1,50	31,95	28,55	21,30	32,07
GR01-008_B	N gevel Grote rijwoningen 01-05	136871,29	419480,69	4,50	32,45	29,05	21,79	32,57
GR01-008_C	N gevel Grote rijwoningen 01-05	136871,29	419480,69	7,50	32,79	29,37	22,12	32,90
GR02-001_A	O gevel Grote rijwoningen 06-10	136891,83	419452,96	1,50	20,33	16,88	9,59	20,41

Alle getoonde dB-waarden zijn A-gevoegd

Rapport: Resultatentabel
Model: M01 - VL Kerkverreweide Wijk en Aalburg - 2032
L_{Aeq} totaalresultaten voor toetspunten
Groep: Perzikstraat
Groepsreductie: Ja

Naam Toetspunt	Omschrijving	X	Y	Hoogte	Dag	Avond	Nacht	Lden
GR02-001_B	O gevel Grote rijwoningen 06-10	136891,83	419452,96	4,50	21,84	18,39	11,11	21,93
GR02-001_C	O gevel Grote rijwoningen 06-10	136891,83	419452,96	7,50	23,49	20,05	12,77	23,58
GR02-002_A	O gevel Grote rijwoningen 06-10	136896,04	419445,61	1,50	20,32	16,85	9,58	20,40
GR02-002_B	O gevel Grote rijwoningen 06-10	136896,04	419445,61	4,50	21,82	18,35	11,07	21,90
GR02-002_C	O gevel Grote rijwoningen 06-10	136896,04	419445,61	7,50	23,40	19,95	12,67	23,49
GR02-003_A	O gevel Grote rijwoningen 06-10	136900,06	419438,59	1,50	19,61	16,14	8,86	19,69
GR02-003_B	O gevel Grote rijwoningen 06-10	136900,06	419438,59	4,50	21,11	17,65	10,37	21,19
GR02-003_C	O gevel Grote rijwoningen 06-10	136900,06	419438,59	7,50	22,63	19,17	11,89	22,71
GR02-004_A	Z gevel Grote rijwoningen 06-10	136899,06	419431,58	1,50	24,95	21,54	14,28	25,06
GR02-004_B	Z gevel Grote rijwoningen 06-10	136899,06	419431,58	4,50	25,21	21,82	14,55	25,33
GR02-004_C	Z gevel Grote rijwoningen 06-10	136899,06	419431,58	7,50	26,20	22,85	15,56	26,33
GR02-005_A	W gevel Grote rijwoningen 06-10	136892,03	419433,98	1,50	29,03	25,62	18,36	29,14
GR02-005_B	W gevel Grote rijwoningen 06-10	136892,03	419433,98	4,50	29,70	26,29	19,02	29,81
GR02-005_C	W gevel Grote rijwoningen 06-10	136892,03	419433,98	7,50	30,80	27,41	20,14	30,92
GR02-006_A	W gevel Grote rijwoningen 06-10	136888,05	419440,93	1,50	28,17	24,76	17,49	28,28
GR02-006_B	W gevel Grote rijwoningen 06-10	136888,05	419440,93	4,50	29,53	26,14	18,87	29,65
GR02-006_C	W gevel Grote rijwoningen 06-10	136888,05	419440,93	7,50	31,35	27,97	20,70	31,47
GR02-007_A	W gevel Grote rijwoningen 06-10	136883,82	419448,33	1,50	33,10	29,69	22,43	33,21
GR02-007_B	W gevel Grote rijwoningen 06-10	136883,82	419448,33	4,50	33,21	29,80	22,54	33,32
GR02-007_C	W gevel Grote rijwoningen 06-10	136883,82	419448,33	7,50	33,80	30,38	23,12	33,91
GR02-008_A	N gevel Grote rijwoningen 06-10	136885,48	419455,69	1,50	28,63	25,22	17,96	28,74
GR02-008_B	N gevel Grote rijwoningen 06-10	136885,48	419455,69	4,50	28,26	24,84	17,58	28,37
GR02-008_C	N gevel Grote rijwoningen 06-10	136885,48	419455,69	7,50	28,62	25,19	17,94	28,72
GR03-001_A	W gevel Grote rijwoningen 11-14	136912,33	419477,43	1,50	25,20	21,78	14,50	25,30
GR03-001_B	W gevel Grote rijwoningen 11-14	136912,33	419477,43	4,50	26,43	23,02	15,74	26,54
GR03-001_C	W gevel Grote rijwoningen 11-14	136912,33	419477,43	7,50	27,57	24,16	16,88	27,68
GR03-002_A	W gevel Grote rijwoningen 11-14	136908,16	419484,82	1,50	24,38	20,96	13,67	24,48
GR03-002_B	W gevel Grote rijwoningen 11-14	136908,16	419484,82	4,50	26,03	22,61	15,33	26,13
GR03-002_C	W gevel Grote rijwoningen 11-14	136908,16	419484,82	7,50	27,55	24,13	16,85	27,65
GR03-003_A	W gevel Grote rijwoningen 11-14	136904,06	419492,08	1,50	28,45	25,04	17,77	28,56
GR03-003_B	W gevel Grote rijwoningen 11-14	136904,06	419492,08	4,50	29,10	25,68	18,41	29,20
GR03-003_C	W gevel Grote rijwoningen 11-14	136904,06	419492,08	7,50	29,99	26,57	19,30	30,09
GR03-004_A	N gevel Grote rijwoningen 11-14	136906,85	419496,95	1,50	29,01	25,60	18,34	29,12
GR03-004_B	N gevel Grote rijwoningen 11-14	136906,85	419496,95	4,50	29,58	26,17	18,90	29,69
GR03-004_C	N gevel Grote rijwoningen 11-14	136906,85	419496,95	7,50	30,26	26,85	19,58	30,37
GR03-005_A	O gevel Grote rijwoningen 11-14	136913,07	419497,04	1,50	18,88	15,47	8,17	18,98
GR03-005_B	O gevel Grote rijwoningen 11-14	136913,07	419497,04	4,50	20,15	16,73	9,44	20,25
GR03-005_C	O gevel Grote rijwoningen 11-14	136913,07	419497,04	7,50	21,73	18,32	11,03	21,83
GR03-006_A	O gevel Grote rijwoningen 11-14	136917,07	419489,95	1,50	19,39	16,02	8,72	19,51
GR03-006_B	O gevel Grote rijwoningen 11-14	136917,07	419489,95	4,50	20,63	17,24	9,95	20,74
GR03-006_C	O gevel Grote rijwoningen 11-14	136917,07	419489,95	7,50	22,21	18,81	11,52	22,32
GR03-007_A	O gevel Grote rijwoningen 11-14	136920,99	419483,01	1,50	18,26	14,84	7,54	18,36
GR03-007_B	O gevel Grote rijwoningen 11-14	136920,99	419483,01	4,50	19,81	16,39	9,10	19,91
GR03-007_C	O gevel Grote rijwoningen 11-14	136920,99	419483,01	7,50	21,55	18,13	10,84	21,65
GR03-008_A	Z gevel Grote rijwoningen 11-14	136917,46	419477,34	1,50	19,88	16,49	9,19	19,99
GR03-008_B	Z gevel Grote rijwoningen 11-14	136917,46	419477,34	4,50	21,77	18,38	11,09	21,88
GR03-008_C	Z gevel Grote rijwoningen 11-14	136917,46	419477,34	7,50	24,10	20,74	13,44	24,23
GR04-001_A	W gevel Grote rijwoningen 15-18	136926,94	419451,85	1,50	22,69	19,26	11,97	22,78
GR04-001_B	W gevel Grote rijwoningen 15-18	136926,94	419451,85	4,50	24,53	21,10	13,82	24,63
GR04-001_C	W gevel Grote rijwoningen 15-18	136926,94	419451,85	7,50	26,66	23,25	15,97	26,77
GR04-002_A	W gevel Grote rijwoningen 15-18	136922,65	419459,29	1,50	22,62	19,20	11,91	22,72
GR04-002_B	W gevel Grote rijwoningen 15-18	136922,65	419459,29	4,50	24,52	21,09	13,80	24,61
GR04-002_C	W gevel Grote rijwoningen 15-18	136922,65	419459,29	7,50	26,88	23,47	16,18	26,98
GR04-003_A	W gevel Grote rijwoningen 15-18	136918,45	419466,56	1,50	22,30	18,87	11,58	22,39
GR04-003_B	W gevel Grote rijwoningen 15-18	136918,45	419466,56	4,50	24,23	20,80	13,51	24,32
GR04-003_C	W gevel Grote rijwoningen 15-18	136918,45	419466,56	7,50	26,48	23,06	15,78	26,58
GR04-004_A	N gevel Grote rijwoningen 15-18	136921,25	419471,40	1,50	21,43	17,97	10,68	21,51
GR04-004_B	N gevel Grote rijwoningen 15-18	136921,25	419471,40	4,50	23,76	20,34	13,06	23,86
GR04-004_C	N gevel Grote rijwoningen 15-18	136921,25	419471,40	7,50	24,69	21,22	13,95	24,77
GR04-005_A	O gevel Grote rijwoningen 15-18	136927,45	419471,58	1,50	19,12	15,69	8,40	19,21
GR04-005_B	O gevel Grote rijwoningen 15-18	136927,45	419471,58	4,50	20,52	17,09	9,80	20,61
GR04-005_C	O gevel Grote rijwoningen 15-18	136927,45	419471,58	7,50	22,23	18,81	11,53	22,33
GR04-006_A	O gevel Grote rijwoningen 15-18	136931,58	419464,42	1,50	19,53	16,08	8,79	19,61
GR04-006_B	O gevel Grote rijwoningen 15-18	136931,58	419464,42	4,50	20,96	17,51	10,22	21,04
GR04-006_C	O gevel Grote rijwoningen 15-18	136931,58	419464,42	7,50	22,41	18,97	11,70	22,50

Alle getoonde dB-waarden zijn A-gevoegen

Rapport: Resultatentabel
Model: M01 - VL Kerkverreweide Wijk en Aalburg - 2032
LAeq totaalresultaten voor toetspunten
Groep: Perzikstraat
Groepsreductie: Ja

Naam Toetspunt	Omschrijving	X	Y	Hoogte	Dag	Avond	Nacht	Lden
GR04-007_A	O gevel Grote rijwoningen 15-18	136935,73	419457,23	1,50	19,29	15,83	8,55	19,37
GR04-007_B	O gevel Grote rijwoningen 15-18	136935,73	419457,23	4,50	20,68	17,23	9,95	20,77
GR04-007_C	O gevel Grote rijwoningen 15-18	136935,73	419457,23	7,50	22,15	18,73	11,45	22,25
GR04-008_A	Z gevel Grote rijwoningen 15-18	136931,56	419451,51	1,50	22,98	19,58	12,31	23,09
GR04-008_B	Z gevel Grote rijwoningen 15-18	136931,56	419451,51	4,50	23,87	20,46	13,18	23,98
GR04-008_C	Z gevel Grote rijwoningen 15-18	136931,56	419451,51	7,50	24,72	21,33	14,05	24,84
KR01-001_A	Z gevel Kleinere rijwoningen 01-09	136839,70	419531,04	1,50	28,45	25,08	17,80	28,58
KR01-001_B	Z gevel Kleinere rijwoningen 01-09	136839,70	419531,04	4,50	29,55	26,17	18,90	29,67
KR01-001_C	Z gevel Kleinere rijwoningen 01-09	136839,70	419531,04	7,50	31,53	28,17	20,90	31,66
KR01-002_A	Z gevel Kleinere rijwoningen 01-09	136825,20	419522,80	1,50	30,72	27,36	20,09	30,85
KR01-002_B	Z gevel Kleinere rijwoningen 01-09	136825,20	419522,80	4,50	31,47	28,11	20,83	31,60
KR01-002_C	Z gevel Kleinere rijwoningen 01-09	136825,20	419522,80	7,50	32,59	29,23	21,95	32,72
KR01-003_A	Z gevel Kleinere rijwoningen 01-09	136810,28	419514,31	1,50	30,25	26,86	19,60	30,37
KR01-003_B	Z gevel Kleinere rijwoningen 01-09	136810,28	419514,31	4,50	31,45	28,05	20,78	31,56
KR01-003_C	Z gevel Kleinere rijwoningen 01-09	136810,28	419514,31	7,50	33,56	30,19	22,92	33,69
KR01-004_A	W gevel Kleinere rijwoningen 01-09	136804,21	419515,35	1,50	29,70	26,29	19,01	29,81
KR01-004_B	W gevel Kleinere rijwoningen 01-09	136804,21	419515,35	4,50	32,67	29,28	22,01	32,79
KR01-004_C	W gevel Kleinere rijwoningen 01-09	136804,21	419515,35	7,50	36,01	32,65	25,38	36,14
KR01-005_A	N gevel Kleinere rijwoningen 01-09	136805,20	419523,39	1,50	30,05	26,63	19,36	30,15
KR01-005_B	N gevel Kleinere rijwoningen 01-09	136805,20	419523,39	4,50	31,55	28,14	20,87	31,66
KR01-005_C	N gevel Kleinere rijwoningen 01-09	136805,20	419523,39	7,50	34,03	30,66	23,39	34,16
KR01-006_A	N gevel Kleinere rijwoningen 01-09	136819,78	419531,69	1,50	30,25	26,84	19,57	30,36
KR01-006_B	N gevel Kleinere rijwoningen 01-09	136819,78	419531,69	4,50	31,24	27,83	20,56	31,35
KR01-006_C	N gevel Kleinere rijwoningen 01-09	136819,78	419531,69	7,50	33,67	30,29	23,02	33,79
KR01-007_A	N gevel Kleinere rijwoningen 01-09	136834,46	419540,04	1,50	28,65	25,22	17,95	28,75
KR01-007_B	N gevel Kleinere rijwoningen 01-09	136834,46	419540,04	4,50	29,80	26,37	19,11	29,90
KR01-007_C	N gevel Kleinere rijwoningen 01-09	136834,46	419540,04	7,50	32,03	28,64	21,37	32,15
KR01-008_A	O gevel Kleinere rijwoningen 01-09	136841,77	419537,48	1,50	21,20	17,76	10,48	21,29
KR01-008_B	O gevel Kleinere rijwoningen 01-09	136841,77	419537,48	4,50	23,04	19,62	12,34	23,14
KR01-008_C	O gevel Kleinere rijwoningen 01-09	136841,77	419537,48	7,50	24,55	21,15	13,87	24,66
KR02-001_A	O gevel Kleinere rijwoningen 10-15	136863,97	419526,91	1,50	19,91	16,48	9,19	20,00
KR02-001_B	O gevel Kleinere rijwoningen 10-15	136863,97	419526,91	4,50	21,44	18,01	10,72	21,53
KR02-001_C	O gevel Kleinere rijwoningen 10-15	136863,97	419526,91	7,50	22,93	19,49	12,22	23,02
KR02-002_A	O gevel Kleinere rijwoningen 10-15	136868,72	419518,62	1,50	19,96	16,53	9,24	20,05
KR02-002_B	O gevel Kleinere rijwoningen 10-15	136868,72	419518,62	4,50	21,56	18,12	10,84	21,65
KR02-002_C	O gevel Kleinere rijwoningen 10-15	136868,72	419518,62	7,50	23,09	19,65	12,37	23,18
KR02-003_A	O gevel Kleinere rijwoningen 10-15	136873,39	419510,46	1,50	22,62	19,22	11,95	22,73
KR02-003_B	O gevel Kleinere rijwoningen 10-15	136873,39	419510,46	4,50	23,90	20,47	13,21	24,00
KR02-003_C	O gevel Kleinere rijwoningen 10-15	136873,39	419510,46	7,50	24,88	21,45	14,18	24,98
KR02-004_A	Z gevel Kleinere rijwoningen 10-15	136872,73	419504,32	1,50	30,93	27,54	20,28	31,05
KR02-004_B	Z gevel Kleinere rijwoningen 10-15	136872,73	419504,32	4,50	31,68	28,28	21,03	31,80
KR02-004_C	Z gevel Kleinere rijwoningen 10-15	136872,73	419504,32	7,50	31,53	28,13	20,87	31,65
KR02-005_A	W gevel Kleinere rijwoningen 10-15	136865,59	419505,69	1,50	30,26	26,86	19,59	30,37
KR02-005_B	W gevel Kleinere rijwoningen 10-15	136865,59	419505,69	4,50	31,77	28,37	21,10	31,88
KR02-005_C	W gevel Kleinere rijwoningen 10-15	136865,59	419505,69	7,50	33,10	29,70	22,44	33,22
KR02-006_A	W gevel Kleinere rijwoningen 10-15	136860,82	419514,02	1,50	26,78	23,33	16,05	26,87
KR02-006_B	W gevel Kleinere rijwoningen 10-15	136860,82	419514,02	4,50	29,55	26,13	18,86	29,65
KR02-006_C	W gevel Kleinere rijwoningen 10-15	136860,82	419514,02	7,50	32,81	29,42	22,16	32,93
KR02-007_A	W gevel Kleinere rijwoningen 10-15	136856,04	419522,37	1,50	27,43	24,03	16,74	27,54
KR02-007_B	W gevel Kleinere rijwoningen 10-15	136856,04	419522,37	4,50	30,14	26,75	19,47	30,26
KR02-007_C	W gevel Kleinere rijwoningen 10-15	136856,04	419522,37	7,50	33,05	29,68	22,40	33,18
KR02-008_A	N gevel Kleinere rijwoningen 10-15	136858,22	419528,84	1,50	26,23	22,84	15,56	26,35
KR02-008_B	N gevel Kleinere rijwoningen 10-15	136858,22	419528,84	4,50	27,55	24,16	16,87	27,66
KR02-008_C	N gevel Kleinere rijwoningen 10-15	136858,22	419528,84	7,50	29,53	26,16	18,87	29,65
KW01-001_A	W gevelKwadrantwoningen 01-04	136740,68	419389,83	1,50	46,61	43,26	35,99	46,75
KW01-002_B	W gevelKwadrantwoningen 01-04	136742,54	419390,27	4,50	47,93	44,58	37,31	48,07
KW01-003_A	N gevelKwadrantwoningen 01-04	136744,36	419398,22	1,50	43,55	40,16	32,90	43,67
KW01-003_B	N gevelKwadrantwoningen 01-04	136744,36	419398,22	4,50	44,93	41,52	34,27	45,04
KW01-004_A	N gevelKwadrantwoningen 01-04	136751,94	419399,67	1,50	42,77	39,38	32,13	42,89
KW01-004_B	N gevelKwadrantwoningen 01-04	136751,94	419399,67	4,50	43,93	40,53	33,27	44,05
KW01-005_A	O gevelKwadrantwoningen 01-04	136758,24	419393,92	1,50	34,70	31,32	24,05	34,82
KW01-006_B	O gevelKwadrantwoningen 01-04	136756,36	419393,53	4,50	33,98	30,59	23,33	34,10
KW01-007_A	Z gevelKwadrantwoningen 01-04	136754,20	419385,76	1,50	41,56	38,24	30,96	41,71
KW01-007_B	Z gevelKwadrantwoningen 01-04	136754,20	419385,76	4,50	43,02	39,70	32,42	43,17
KW01-008_A	Z gevelKwadrantwoningen 01-04	136747,19	419384,42	1,50	42,46	39,15	31,87	42,62

Alle getoonde dB-waarden zijn A-gevoegd

Rapport: Resultatentabel
Model: M01 - VL Kerkverreweide Wijk en Aalburg - 2032
L'Aeq totaalresultaten voor toetspunten
Groep: Perzikstraat
Groepsreductie: Ja

Naam Toetspunt	Omschrijving	X	Y	Hoogte	Dag	Avond	Nacht	Lden
KW01-008_B	Z gevel Kwadrantwoningen 01-04	136747,19	419384,42	4,50	44,04	40,73	33,45	44,20
KW02-001_A	W gevel Kwadrantwoningen 05-08	136785,52	419399,25	1,50	41,66	38,28	31,02	41,79
KW02-002_B	W gevel Kwadrantwoningen 05-08	136787,65	419399,58	4,50	42,14	38,76	31,50	42,27
KW02-003_A	N gevel Kwadrantwoningen 05-08	136788,75	419407,40	1,50	40,33	36,93	29,67	40,45
KW02-003_B	N gevel Kwadrantwoningen 05-08	136788,75	419407,40	4,50	40,83	37,41	30,16	40,94
KW02-004_A	N gevel Kwadrantwoningen 05-08	136796,68	419408,99	1,50	39,76	36,37	29,11	39,88
KW02-004_B	N gevel Kwadrantwoningen 05-08	136796,68	419408,99	4,50	40,18	36,76	29,51	40,29
KW02-005_A	O gevel Kwadrantwoningen 05-08	136803,12	419403,12	1,50	31,51	28,12	20,86	31,63
KW02-006_B	O gevel Kwadrantwoningen 05-08	136801,49	419402,75	4,50	31,08	27,69	20,43	31,20
KW02-007_A	Z gevel Kwadrantwoningen 05-08	136799,49	419395,22	1,50	36,76	33,41	26,13	36,90
KW02-007_B	Z gevel Kwadrantwoningen 05-08	136799,49	419395,22	4,50	37,68	34,34	27,06	37,82
KW02-008_A	Z gevel Kwadrantwoningen 05-08	136792,68	419393,89	1,50	37,27	33,92	26,65	37,41
KW02-008_B	Z gevel Kwadrantwoningen 05-08	136792,68	419393,89	4,50	38,38	35,03	27,76	38,52
P01-001_A	W gevel Patio woningen 01	136831,22	419508,02	1,50	33,18	29,81	22,55	33,31
P01-001_B	W gevel Patio woningen 01	136831,22	419508,02	4,50	33,69	30,30	23,04	33,81
P01-002_A	N gevel Patio woningen 01	136832,65	419514,37	1,50	24,62	21,17	13,89	24,71
P01-002_B	N gevel Patio woningen 01	136832,65	419514,37	4,50	26,54	23,11	15,83	26,64
P01-003_A	O gevel Patio woningen 01	136837,30	419514,02	1,50	22,13	18,69	11,41	22,22
P01-003_B	O gevel Patio woningen 01	136837,30	419514,02	4,50	25,21	21,79	14,53	25,32
P01-004_A	N gevel Patio woningen 01	136842,72	419514,94	1,50	22,90	19,44	12,15	22,98
P01-005_A	O gevel Patio woningen 01	136848,35	419515,13	1,50	22,22	18,78	11,50	22,31
P01-006_B	Z gevel Patio woningen 01	136836,73	419507,25	4,50	32,60	29,23	21,96	32,73
P02-001_A	W gevel Patio woningen 01	136836,43	419499,01	1,50	34,03	30,67	23,40	34,16
P02-001_B	W gevel Patio woningen 01	136836,43	419499,01	4,50	34,45	31,07	23,81	34,58
P02-002_B	N gevel Patio woningen 01	136837,95	419504,73	4,50	27,54	24,10	16,82	27,63
P02-003_A	O gevel Patio woningen 01	136850,70	419510,82	1,50	22,35	18,89	11,62	22,43
P02-004_A	Z gevel Patio woningen 01	136847,81	419506,04	1,50	22,83	19,40	12,11	22,92
P02-005_A	O gevel Patio woningen 01	136844,14	419502,04	1,50	22,31	18,86	11,58	22,40
P02-005_B	O gevel Patio woningen 01	136844,14	419502,04	4,50	24,29	20,84	13,56	24,38
P02-006_B	Z gevel Patio woningen 01	136841,71	419497,39	4,50	31,71	28,31	21,05	31,83
P03-001_A	W gevel Patio woningen 01	136841,26	419490,53	1,50	34,31	30,94	23,68	34,44
P03-001_B	W gevel Patio woningen 01	136841,26	419490,53	4,50	34,79	31,41	24,14	34,91
P03-002_B	N gevel Patio woningen 01	136842,39	419496,27	4,50	29,11	25,67	18,41	29,21
P03-003_A	N gevel Patio woningen 01	136849,81	419502,28	1,50	24,24	20,76	13,48	24,31
P03-004_A	O gevel Patio woningen 01	136855,49	419502,51	1,50	23,34	19,91	12,63	23,44
P03-005_A	Z gevel Patio woningen 01	136852,24	419497,73	1,50	24,11	20,71	13,43	24,22
P03-006_A	O gevel Patio woningen 01	136848,96	419493,77	1,50	24,63	21,19	13,93	24,73
P03-006_B	O gevel Patio woningen 01	136848,96	419493,77	4,50	25,94	22,49	15,23	26,03
P03-007_A	Z gevel Patio woningen 01	136846,46	419489,17	1,50	33,14	29,77	22,51	33,27
P03-007_B	Z gevel Patio woningen 01	136846,46	419489,17	4,50	33,42	30,04	22,78	33,55
R01-001_A	ZO gevel Rietkraagwoning 01	137009,16	419540,80	1,50	18,28	14,88	7,58	18,39
R01-001_B	ZO gevel Rietkraagwoning 01	137009,16	419540,80	4,50	20,50	17,12	9,82	20,62
R01-002_A	ZW gevel Rietkraagwoning 01	137004,25	419537,82	1,50	25,07	21,64	14,36	25,17
R01-002_B	ZW gevel Rietkraagwoning 01	137004,25	419537,82	4,50	26,23	22,81	15,53	26,33
R01-003_A	ZW gevel Rietkraagwoning 01	136995,83	419538,43	1,50	26,09	22,66	15,39	26,19
R01-004_B	ZW gevel Rietkraagwoning 01	136997,62	419541,52	4,50	26,84	23,41	16,14	26,94
R01-005_A	NW gevel Rietkraagwoning 01	136994,23	419549,10	1,50	26,47	23,05	15,79	26,58
R01-005_B	NW gevel Rietkraagwoning 01	136994,23	419549,10	4,50	27,08	23,67	16,40	27,19
R01-006_A	NO gevel Rietkraagwoning 01	137003,72	419553,72	1,50	23,43	20,02	12,74	23,54
R01-007_B	NO gevel Rietkraagwoning 01	137001,83	419550,55	4,50	23,04	19,74	12,44	23,20
R01-008_A	NO gevel Rietkraagwoning 01	137008,87	419546,62	1,50	19,69	16,26	8,97	19,78
R01-008_B	NO gevel Rietkraagwoning 01	137008,87	419546,62	4,50	21,18	17,90	10,59	21,34
R02-001_A	ZO gevel Rietkraagwoning 02	136998,34	419512,56	1,50	19,89	16,45	9,15	19,98
R02-001_B	ZO gevel Rietkraagwoning 02	136998,34	419512,56	4,50	21,99	18,57	11,28	22,09
R02-002_A	ZW gevel Rietkraagwoning 02	136994,05	419508,45	1,50	22,73	19,26	11,98	22,81
R02-002_B	ZW gevel Rietkraagwoning 02	136994,05	419508,45	4,50	24,57	21,10	13,82	24,65
R02-003_A	ZW gevel Rietkraagwoning 02	136985,79	419506,80	1,50	22,08	18,61	11,33	22,16
R02-004_B	ZW gevel Rietkraagwoning 02	136986,52	419510,36	4,50	24,34	20,88	13,59	24,42
R02-005_A	NW gevel Rietkraagwoning 02	136981,80	419516,93	1,50	22,32	18,90	11,61	22,42
R02-005_B	NW gevel Rietkraagwoning 02	136981,80	419516,93	4,50	23,90	20,49	13,20	24,00
R02-006_A	N gevel Rietkraagwoning 02	136989,62	419523,57	1,50	19,02	15,65	8,34	19,14
R02-007_B	N gevel Rietkraagwoning 02	136988,94	419519,96	4,50	20,67	17,34	10,04	20,81
R02-008_A	N gevel Rietkraagwoning 02	136996,77	419518,04	1,50	24,29	20,87	13,60	24,39
R02-008_B	N gevel Rietkraagwoning 02	136996,77	419518,04	4,50	23,98	20,61	13,33	24,11
VT01-001_A	W gevel Vrijstaand/Twee onder één kap 01	136910,22	419577,93	1,50	24,12	20,69	13,41	24,22

Alle getoonde dB-waarden zijn A-gevoegd

Rapport: Resultatentabel
Model: M01 - VL Kerkverreweide Wijk en Aalburg - 2032
L_{Aeq} totaalresultaten voor toetspunten
Groep: Perzikstraat
Groepsreductie: Ja

Naam Toetspunt	Omschrijving	X	Y	Hoogte	Dag	Avond	Nacht	Lden
VT01-001_B	W gevel Vrijstaand/Twee onder één kap 01	136910,22	419577,93	4,50	25,43	22,01	14,72	25,53
VT01-001_C	W gevel Vrijstaand/Twee onder één kap 01	136910,22	419577,93	7,50	27,03	23,63	16,35	27,14
VT01-002_A	N gevel Vrijstaand/Twee onder één kap 01	136912,81	419583,35	1,50	23,96	20,54	13,27	24,06
VT01-002_B	N gevel Vrijstaand/Twee onder één kap 01	136912,81	419583,35	4,50	24,69	21,29	14,01	24,80
VT01-002_C	N gevel Vrijstaand/Twee onder één kap 01	136912,81	419583,35	7,50	25,96	22,65	15,35	26,11
VT01-003_A	O gevel Vrijstaand/Twee onder één kap 01	136919,07	419582,88	1,50	19,20	15,79	8,50	19,30
VT01-003_B	O gevel Vrijstaand/Twee onder één kap 01	136919,07	419582,88	4,50	19,98	16,62	9,32	20,11
VT01-003_C	O gevel Vrijstaand/Twee onder één kap 01	136919,07	419582,88	7,50	22,04	18,87	11,53	22,25
VT01-004_A	Z gevel Vrijstaand/Twee onder één kap 01	136915,97	419578,03	1,50	20,14	16,71	9,42	20,23
VT01-004_B	Z gevel Vrijstaand/Twee onder één kap 01	136915,97	419578,03	4,50	21,52	18,09	10,80	21,61
VT01-004_C	Z gevel Vrijstaand/Twee onder één kap 01	136915,97	419578,03	7,50	23,41	20,00	12,71	23,51
VT02-001_A	W gevel Vrijstaand/Twee onder één kap 02	136916,61	419566,59	1,50	21,87	18,45	11,16	21,97
VT02-001_B	W gevel Vrijstaand/Twee onder één kap 02	136916,61	419566,59	4,50	23,64	20,22	12,93	23,74
VT02-001_C	W gevel Vrijstaand/Twee onder één kap 02	136916,61	419566,59	7,50	25,93	22,52	15,24	26,04
VT02-002_A	N gevel Vrijstaand/Twee onder één kap 02	136918,22	419572,58	1,50	19,55	16,13	8,84	19,65
VT02-002_B	N gevel Vrijstaand/Twee onder één kap 02	136918,22	419572,58	4,50	21,19	17,76	10,47	21,28
VT02-002_C	N gevel Vrijstaand/Twee onder één kap 02	136918,22	419572,58	7,50	23,67	20,25	12,97	23,77
VT02-003_A	O gevel Vrijstaand/Twee onder één kap 02	136923,56	419570,83	1,50	21,06	17,62	10,35	21,15
VT02-003_B	O gevel Vrijstaand/Twee onder één kap 02	136923,56	419570,83	4,50	21,53	18,15	10,87	21,65
VT02-003_C	O gevel Vrijstaand/Twee onder één kap 02	136923,56	419570,83	7,50	22,37	19,06	11,76	22,52
VT03-001_A	W gevel Vrijstaand/Twee onder één kap 03	136920,63	419559,53	1,50	22,55	19,11	11,83	22,64
VT03-001_B	W gevel Vrijstaand/Twee onder één kap 03	136920,63	419559,53	4,50	24,33	20,88	13,60	24,42
VT03-001_C	W gevel Vrijstaand/Twee onder één kap 03	136920,63	419559,53	7,50	26,65	23,23	15,94	26,75
VT03-002_A	Z gevel Vrijstaand/Twee onder één kap 03	136925,86	419558,24	1,50	19,09	15,65	8,37	19,18
VT03-002_B	Z gevel Vrijstaand/Twee onder één kap 03	136925,86	419558,24	4,50	21,17	17,74	10,46	21,27
VT03-002_C	Z gevel Vrijstaand/Twee onder één kap 03	136925,86	419558,24	7,50	23,08	19,65	12,38	23,18
VT03-003_A	O gevel Vrijstaand/Twee onder één kap 03	136927,58	419563,75	1,50	19,44	15,98	8,70	19,52
VT03-003_B	O gevel Vrijstaand/Twee onder één kap 03	136927,58	419563,75	4,50	20,49	17,09	9,81	20,60
VT03-003_C	O gevel Vrijstaand/Twee onder één kap 03	136927,58	419563,75	7,50	21,51	18,14	10,85	21,63
VT04-001_A	W gevel Vrijstaand/Twee onder één kap 04	136926,76	419548,95	1,50	22,06	18,64	11,35	22,16
VT04-001_B	W gevel Vrijstaand/Twee onder één kap 04	136926,76	419548,95	4,50	23,85	20,42	13,14	23,95
VT04-001_C	W gevel Vrijstaand/Twee onder één kap 04	136926,76	419548,95	7,50	26,19	22,78	15,49	26,29
VT04-002_A	N gevel Vrijstaand/Twee onder één kap 04	136927,88	419555,08	1,50	21,09	17,63	10,35	21,17
VT04-002_B	N gevel Vrijstaand/Twee onder één kap 04	136927,88	419555,08	4,50	22,30	18,82	11,55	22,37
VT04-002_C	N gevel Vrijstaand/Twee onder één kap 04	136927,88	419555,08	7,50	24,16	20,70	13,43	24,24
VT04-003_A	O gevel Vrijstaand/Twee onder één kap 04	136933,67	419552,99	1,50	19,29	15,80	8,52	19,36
VT04-003_B	O gevel Vrijstaand/Twee onder één kap 04	136933,67	419552,99	4,50	19,72	16,24	8,97	19,79
VT04-003_C	O gevel Vrijstaand/Twee onder één kap 04	136933,67	419552,99	7,50	20,76	17,34	10,06	20,86
VT05-001_A	W gevel Vrijstaand/Twee onder één kap 05	136930,52	419542,28	1,50	21,94	18,51	11,22	22,03
VT05-001_B	W gevel Vrijstaand/Twee onder één kap 05	136930,52	419542,28	4,50	23,74	20,31	13,02	23,83
VT05-001_C	W gevel Vrijstaand/Twee onder één kap 05	136930,52	419542,28	7,50	26,06	22,65	15,37	26,17
VT05-002_A	Z gevel Vrijstaand/Twee onder één kap 05	136935,94	419541,05	1,50	19,74	16,32	9,03	19,84
VT05-002_B	Z gevel Vrijstaand/Twee onder één kap 05	136935,94	419541,05	4,50	21,16	17,75	10,46	21,26
VT05-002_C	Z gevel Vrijstaand/Twee onder één kap 05	136935,94	419541,05	7,50	22,93	19,53	12,24	23,04
VT05-003_A	O gevel Vrijstaand/Twee onder één kap 05	136937,25	419546,61	1,50	19,95	16,46	9,18	20,02
VT05-003_B	O gevel Vrijstaand/Twee onder één kap 05	136937,25	419546,61	4,50	20,57	17,09	9,81	20,64
VT05-003_C	O gevel Vrijstaand/Twee onder één kap 05	136937,25	419546,61	7,50	21,54	18,09	10,82	21,63
VT06-001_A	W gevel Vrijstaand/Twee onder één kap 06	136936,38	419531,87	1,50	27,35	23,94	16,68	27,46
VT06-001_B	W gevel Vrijstaand/Twee onder één kap 06	136936,38	419531,87	4,50	28,09	24,67	17,41	28,20
VT06-001_C	W gevel Vrijstaand/Twee onder één kap 06	136936,38	419531,87	7,50	29,04	25,64	18,36	29,15
VT06-002_A	N gevel Vrijstaand/Twee onder één kap 06	136939,16	419537,35	1,50	22,25	18,79	11,52	22,33
VT06-002_B	N gevel Vrijstaand/Twee onder één kap 06	136939,16	419537,35	4,50	23,45	19,99	12,72	23,53
VT06-002_C	N gevel Vrijstaand/Twee onder één kap 06	136939,16	419537,35	7,50	25,03	21,57	14,30	25,11
VT06-003_A	O gevel Vrijstaand/Twee onder één kap 06	136945,15	419537,12	1,50	20,31	16,84	9,56	20,39
VT06-003_B	O gevel Vrijstaand/Twee onder één kap 06	136945,15	419537,12	4,50	21,07	17,60	10,32	21,15
VT06-003_C	O gevel Vrijstaand/Twee onder één kap 06	136945,15	419537,12	7,50	21,90	18,46	11,19	21,99
VT06-004_A	Z gevel Vrijstaand/Twee onder één kap 06	136942,45	419531,97	1,50	25,87	22,45	15,19	25,98
VT06-004_B	Z gevel Vrijstaand/Twee onder één kap 06	136942,45	419531,97	4,50	26,45	23,02	15,75	26,55
VT06-004_C	Z gevel Vrijstaand/Twee onder één kap 06	136942,45	419531,97	7,50	27,05	23,63	16,36	27,15
VT07-001_A	O gevel Vrijstaand/Twee onder één kap 07	136886,08	419573,88	1,50	16,64	13,26	5,95	16,75
VT07-001_B	O gevel Vrijstaand/Twee onder één kap 07	136886,08	419573,88	4,50	18,43	15,05	7,75	18,55
VT07-001_C	O gevel Vrijstaand/Twee onder één kap 07	136886,08	419573,88	7,50	20,79	17,43	10,14	20,92
VT07-002_A	Z gevel Vrijstaand/Twee onder één kap 07	136883,77	419568,18	1,50	22,23	18,80	11,51	22,32
VT07-002_B	Z gevel Vrijstaand/Twee onder één kap 07	136883,77	419568,18	4,50	24,46	21,05	13,76	24,56
VT07-002_C	Z gevel Vrijstaand/Twee onder één kap 07	136883,77	419568,18	7,50	27,77	24,40	17,12	27,90

Alle getoonde dB-waarden zijn A-gevoegd

Rapport: Resultatentabel
Model: M01 - VL Kerkverreweide Wijk en Aalburg - 2032
LAEq totaalresultaten voor toetspunten
Groep: Perzikstraat
Groepsreductie: Ja

Naam Toetspunt	Omschrijving	X	Y	Hoogte	Dag	Avond	Nacht	Lden
VT07-003_A	W gevel Vrijstaand/Twee onder één kap 07	136877,34	419568,65	1,50	27,93	24,50	17,22	28,03
VT07-003_B	W gevel Vrijstaand/Twee onder één kap 07	136877,34	419568,65	4,50	29,08	25,64	18,37	29,17
VT07-003_C	W gevel Vrijstaand/Twee onder één kap 07	136877,34	419568,65	7,50	30,60	27,19	19,92	30,71
VT07-004_A	N gevel Vrijstaand/Twee onder één kap 07	136880,59	419574,57	1,50	25,21	21,77	14,50	25,30
VT07-004_B	N gevel Vrijstaand/Twee onder één kap 07	136880,59	419574,57	4,50	26,39	22,96	15,68	26,49
VT07-004_C	N gevel Vrijstaand/Twee onder één kap 07	136880,59	419574,57	7,50	27,35	23,95	16,67	27,46
VT08-001_A	O gevel Vrijstaand/Twee onder één kap 08	136894,83	419562,83	1,50	18,73	15,32	8,02	18,83
VT08-001_B	O gevel Vrijstaand/Twee onder één kap 08	136894,83	419562,83	4,50	20,37	16,98	9,69	20,48
VT08-001_C	O gevel Vrijstaand/Twee onder één kap 08	136894,83	419562,83	7,50	22,80	19,52	12,20	22,96
VT08-002_A	N gevel Vrijstaand/Twee onder één kap 08	136888,50	419563,09	1,50	24,05	20,58	13,31	24,13
VT08-002_B	N gevel Vrijstaand/Twee onder één kap 08	136888,50	419563,09	4,50	25,40	21,94	14,67	25,48
VT08-002_C	N gevel Vrijstaand/Twee onder één kap 08	136888,50	419563,09	7,50	26,75	23,33	16,06	26,85
VT08-003_A	W gevel Vrijstaand/Twee onder één kap 08	136885,90	419557,82	1,50	25,97	22,53	15,26	26,06
VT08-003_B	W gevel Vrijstaand/Twee onder één kap 08	136885,90	419557,82	4,50	27,58	24,14	16,87	27,67
VT08-003_C	W gevel Vrijstaand/Twee onder één kap 08	136885,90	419557,82	7,50	29,59	26,18	18,91	29,70
VT09-001_A	O gevel Vrijstaand/Twee onder één kap 09	136895,96	419556,68	1,50	18,66	15,22	7,94	18,75
VT09-001_B	O gevel Vrijstaand/Twee onder één kap 09	136895,96	419556,68	4,50	20,41	17,00	9,71	20,51
VT09-001_C	O gevel Vrijstaand/Twee onder één kap 09	136895,96	419556,68	7,50	22,64	19,30	12,00	22,78
VT09-002_A	Z gevel Vrijstaand/Twee onder één kap 09	136893,05	419551,60	1,50	20,13	16,70	9,41	20,22
VT09-002_B	Z gevel Vrijstaand/Twee onder één kap 09	136893,05	419551,60	4,50	22,05	18,62	11,33	22,14
VT09-002_C	Z gevel Vrijstaand/Twee onder één kap 09	136893,05	419551,60	7,50	24,37	20,96	13,67	24,47
VT09-003_A	W gevel Vrijstaand/Twee onder één kap 09	136887,18	419551,39	1,50	25,70	22,26	14,98	25,79
VT09-003_B	W gevel Vrijstaand/Twee onder één kap 09	136887,18	419551,39	4,50	27,12	23,68	16,40	27,21
VT09-003_C	W gevel Vrijstaand/Twee onder één kap 09	136887,18	419551,39	7,50	28,67	25,25	17,97	28,77
VT10-001_A	O gevel Vrijstaand/Twee onder één kap 10	136904,55	419545,62	1,50	19,82	16,36	9,08	19,90
VT10-001_B	O gevel Vrijstaand/Twee onder één kap 10	136904,55	419545,62	4,50	21,15	17,69	10,41	21,23
VT10-001_C	O gevel Vrijstaand/Twee onder één kap 10	136904,55	419545,62	7,50	22,84	19,39	12,11	22,93
VT10-002_A	N gevel Vrijstaand/Twee onder één kap 10	136898,59	419545,97	1,50	24,00	20,57	13,29	24,10
VT10-002_B	N gevel Vrijstaand/Twee onder één kap 10	136898,59	419545,97	4,50	25,35	21,90	14,62	25,44
VT10-002_C	N gevel Vrijstaand/Twee onder één kap 10	136898,59	419545,97	7,50	26,76	23,32	16,05	26,85
VT10-003_A	W gevel Vrijstaand/Twee onder één kap 10	136895,95	419540,22	1,50	27,33	23,97	16,69	27,46
VT10-003_B	W gevel Vrijstaand/Twee onder één kap 10	136895,95	419540,22	4,50	28,24	24,85	17,57	28,36
VT10-003_C	W gevel Vrijstaand/Twee onder één kap 10	136895,95	419540,22	7,50	29,26	25,87	18,59	29,38
VT11-001_A	O gevel Vrijstaand/Twee onder één kap 11	136905,85	419539,37	1,50	21,16	17,69	10,42	21,24
VT11-001_B	O gevel Vrijstaand/Twee onder één kap 11	136905,85	419539,37	4,50	22,04	18,58	11,30	22,12
VT11-001_C	O gevel Vrijstaand/Twee onder één kap 11	136905,85	419539,37	7,50	23,46	20,00	12,73	23,54
VT11-002_A	Z gevel Vrijstaand/Twee onder één kap 11	136902,88	419534,31	1,50	24,01	20,60	13,33	24,12
VT11-002_B	Z gevel Vrijstaand/Twee onder één kap 11	136902,88	419534,31	4,50	25,18	21,76	14,49	25,28
VT11-002_C	Z gevel Vrijstaand/Twee onder één kap 11	136902,88	419534,31	7,50	25,80	22,40	15,13	25,91
VT11-003_A	W gevel Vrijstaand/Twee onder één kap 11	136896,85	419534,33	1,50	25,11	21,69	14,41	25,21
VT11-003_B	W gevel Vrijstaand/Twee onder één kap 11	136896,85	419534,33	4,50	26,66	23,24	15,96	26,76
VT11-003_C	W gevel Vrijstaand/Twee onder één kap 11	136896,85	419534,33	7,50	28,47	25,07	17,78	28,58
VT12-001_A	O gevel Vrijstaand/Twee onder één kap 12	136912,71	419527,41	1,50	19,34	15,89	8,60	19,42
VT12-001_B	O gevel Vrijstaand/Twee onder één kap 12	136912,71	419527,41	4,50	20,55	17,10	9,81	20,63
VT12-001_C	O gevel Vrijstaand/Twee onder één kap 12	136912,71	419527,41	7,50	22,25	18,80	11,52	22,34
VT12-002_A	Z gevel Vrijstaand/Twee onder één kap 12	136909,85	419522,06	1,50	28,38	24,98	17,72	28,50
VT12-002_B	Z gevel Vrijstaand/Twee onder één kap 12	136909,85	419522,06	4,50	28,82	25,40	18,14	28,93
VT12-002_C	Z gevel Vrijstaand/Twee onder één kap 12	136909,85	419522,06	7,50	29,12	25,72	18,45	29,23
VT12-003_A	W gevel Vrijstaand/Twee onder één kap 12	136903,77	419522,32	1,50	27,70	24,31	17,04	27,82
VT12-003_B	W gevel Vrijstaand/Twee onder één kap 12	136903,77	419522,32	4,50	28,91	25,51	18,24	29,02
VT12-003_C	W gevel Vrijstaand/Twee onder één kap 12	136903,77	419522,32	7,50	30,25	26,86	19,59	30,37
VT12-004_A	N gevel Vrijstaand/Twee onder één kap 12	136906,20	419528,31	1,50	23,14	19,68	12,41	23,22
VT12-004_B	N gevel Vrijstaand/Twee onder één kap 12	136906,20	419528,31	4,50	24,81	21,35	14,07	24,89
VT12-004_C	N gevel Vrijstaand/Twee onder één kap 12	136906,20	419528,31	7,50	26,95	23,53	16,25	27,05
VT13-001_A	O gevel Vrijstaand/Twee onder één kap 13	136952,32	419510,38	1,50	18,88	15,49	8,19	18,99
VT13-001_B	O gevel Vrijstaand/Twee onder één kap 13	136952,32	419510,38	4,50	20,00	16,60	9,31	20,11
VT13-001_C	O gevel Vrijstaand/Twee onder één kap 13	136952,32	419510,38	7,50	20,52	17,14	9,85	20,64
VT13-002_A	N gevel Vrijstaand/Twee onder één kap 13	136946,66	419511,46	1,50	25,96	22,54	15,27	26,06
VT13-002_B	N gevel Vrijstaand/Twee onder één kap 13	136946,66	419511,46	4,50	26,34	22,92	15,66	26,45
VT13-002_C	N gevel Vrijstaand/Twee onder één kap 13	136946,66	419511,46	7,50	27,08	23,69	16,42	27,20
VT13-003_A	W gevel Vrijstaand/Twee onder één kap 13	136942,92	419506,36	1,50	22,97	19,52	12,24	23,06
VT13-003_B	W gevel Vrijstaand/Twee onder één kap 13	136942,92	419506,36	4,50	24,49	21,04	13,76	24,58
VT13-003_C	W gevel Vrijstaand/Twee onder één kap 13	136942,92	419506,36	7,50	26,34	22,92	15,64	26,44
VT14-001_A	O gevel Vrijstaand/Twee onder één kap 14	136954,45	419504,77	1,50	19,04	15,65	8,35	19,15
VT14-001_B	O gevel Vrijstaand/Twee onder één kap 14	136954,45	419504,77	4,50	20,06	16,66	9,36	20,17

Alle getoonde dB-waarden zijn A-gevoegd

Rapport: Resultatentabel
Model: M01 - VL Kerkverreweide Wijk en Aalburg - 2032
LAEq totaalresultaten voor toetspunten
Groep: Perzikstraat
Groepsreductie: Ja

Naam Toetspunt	Omschrijving	X	Y	Hoogte	Dag	Avond	Nacht	Lden
VT14-001_C	O gevel Vrijstaand/Twee onder één kap 14	136954,45	419504,77	7,50	21,26	17,90	10,61	21,39
VT14-002_A	Z gevel Vrijstaand/Twee onder één kap 14	136950,98	419500,01	1,50	19,83	16,44	9,14	19,94
VT14-002_B	Z gevel Vrijstaand/Twee onder één kap 14	136950,98	419500,01	4,50	21,44	18,04	10,74	21,55
VT14-002_C	Z gevel Vrijstaand/Twee onder één kap 14	136950,98	419500,01	7,50	23,14	19,78	12,48	23,27
VT14-003_A	W gevel Vrijstaand/Twee onder één kap 14	136944,99	419500,93	1,50	22,77	19,34	12,06	22,87
VT14-003_B	W gevel Vrijstaand/Twee onder één kap 14	136944,99	419500,93	4,50	24,37	20,94	13,66	24,47
VT14-003_C	W gevel Vrijstaand/Twee onder één kap 14	136944,99	419500,93	7,50	26,47	23,07	15,78	26,58
VT15-001_A	O gevel Vrijstaand/Twee onder één kap 15	136957,67	419491,62	1,50	20,96	17,61	10,31	21,09
VT15-001_B	O gevel Vrijstaand/Twee onder één kap 15	136957,67	419491,62	4,50	21,63	18,26	10,97	21,75
VT15-001_C	O gevel Vrijstaand/Twee onder één kap 15	136957,67	419491,62	7,50	22,61	19,27	11,98	22,75
VT15-002_A	Z gevel Vrijstaand/Twee onder één kap 15	136954,63	419486,56	1,50	19,81	16,41	9,11	19,92
VT15-002_B	Z gevel Vrijstaand/Twee onder één kap 15	136954,63	419486,56	4,50	21,54	18,14	10,84	21,65
VT15-002_C	Z gevel Vrijstaand/Twee onder één kap 15	136954,63	419486,56	7,50	23,31	19,94	12,64	23,43
VT15-003_A	W gevel Vrijstaand/Twee onder één kap 15	136948,31	419487,76	1,50	22,46	19,04	11,75	22,56
VT15-003_B	W gevel Vrijstaand/Twee onder één kap 15	136948,31	419487,76	4,50	24,21	20,78	13,49	24,30
VT15-003_C	W gevel Vrijstaand/Twee onder één kap 15	136948,31	419487,76	7,50	26,44	23,02	15,74	26,54
VT15-004_A	N gevel Vrijstaand/Twee onder één kap 15	136951,73	419493,26	1,50	21,42	17,99	10,70	21,51
VT15-004_B	N gevel Vrijstaand/Twee onder één kap 15	136951,73	419493,26	4,50	22,87	19,44	12,15	22,96
VT15-004_C	N gevel Vrijstaand/Twee onder één kap 15	136951,73	419493,26	7,50	25,21	21,81	14,53	25,32
VT16-001_A	O gevel Vrijstaand/Twee onder één kap 16	136960,96	419478,69	1,50	19,61	16,15	8,87	19,69
VT16-001_B	O gevel Vrijstaand/Twee onder één kap 16	136960,96	419478,69	4,50	21,06	17,60	10,32	21,14
VT16-001_C	O gevel Vrijstaand/Twee onder één kap 16	136960,96	419478,69	7,50	22,73	19,30	12,03	22,83
VT16-002_A	N gevel Vrijstaand/Twee onder één kap 16	136955,61	419480,05	1,50	21,15	17,72	10,43	21,24
VT16-002_B	N gevel Vrijstaand/Twee onder één kap 16	136955,61	419480,05	4,50	22,72	19,28	12,00	22,81
VT16-002_C	N gevel Vrijstaand/Twee onder één kap 16	136955,61	419480,05	7,50	25,32	21,90	14,62	25,42
VT16-003_A	W gevel Vrijstaand/Twee onder één kap 16	136951,58	419474,82	1,50	22,64	19,24	11,95	22,75
VT16-003_B	W gevel Vrijstaand/Twee onder één kap 16	136951,58	419474,82	4,50	24,19	20,77	13,48	24,29
VT16-003_C	W gevel Vrijstaand/Twee onder één kap 16	136951,58	419474,82	7,50	26,26	22,85	15,57	26,37
VT17-001_A	O gevel Vrijstaand/Twee onder één kap 17	136962,98	419473,42	1,50	19,53	16,08	8,79	19,61
VT17-001_B	O gevel Vrijstaand/Twee onder één kap 17	136962,98	419473,42	4,50	20,86	17,41	10,12	20,94
VT17-001_C	O gevel Vrijstaand/Twee onder één kap 17	136962,98	419473,42	7,50	22,07	18,64	11,36	22,17
VT17-002_A	Z gevel Vrijstaand/Twee onder één kap 17	136959,66	419468,50	1,50	22,81	19,38	12,10	22,91
VT17-002_B	Z gevel Vrijstaand/Twee onder één kap 17	136959,66	419468,50	4,50	24,16	20,73	13,45	24,26
VT17-002_C	Z gevel Vrijstaand/Twee onder één kap 17	136959,66	419468,50	7,50	25,22	21,81	14,53	25,33
VT17-003_A	W gevel Vrijstaand/Twee onder één kap 17	136953,53	419469,51	1,50	22,74	19,32	12,04	22,84
VT17-003_B	W gevel Vrijstaand/Twee onder één kap 17	136953,53	419469,51	4,50	24,31	20,88	13,60	24,41
VT17-003_C	W gevel Vrijstaand/Twee onder één kap 17	136953,53	419469,51	7,50	26,32	22,90	15,63	26,42
VT18-001_A	NW gevel Vrijstaand/Twee onder één kap 18	136842,98	419462,36	1,50	35,96	32,57	25,31	36,08
VT18-001_B	NW gevel Vrijstaand/Twee onder één kap 18	136842,98	419462,36	4,50	36,49	33,11	25,85	36,62
VT18-001_C	NW gevel Vrijstaand/Twee onder één kap 18	136842,98	419462,36	7,50	37,64	34,27	27,00	37,77
VT18-002_A	NO gevel Vrijstaand/Twee onder één kap 18	136848,28	419464,24	1,50	26,68	23,27	16,00	26,79
VT18-002_B	NO gevel Vrijstaand/Twee onder één kap 18	136848,28	419464,24	4,50	28,75	25,37	18,09	28,87
VT18-002_C	NO gevel Vrijstaand/Twee onder één kap 18	136848,28	419464,24	7,50	31,23	27,88	20,60	31,37
VT18-003_A	ZO gevel Vrijstaand/Twee onder één kap 18	136852,86	419459,81	1,50	26,94	23,53	16,27	27,05
VT18-003_B	ZO gevel Vrijstaand/Twee onder één kap 18	136852,86	419459,81	4,50	27,35	23,94	16,67	27,46
VT18-003_C	ZO gevel Vrijstaand/Twee onder één kap 18	136852,86	419459,81	7,50	28,31	24,91	17,64	28,42
VT19-001_A	NW gevel Vrijstaand/Twee onder één kap 19	136841,75	419457,24	1,50	36,46	33,08	25,82	36,59
VT19-001_B	NW gevel Vrijstaand/Twee onder één kap 19	136841,75	419457,24	4,50	36,85	33,45	26,20	36,97
VT19-001_C	NW gevel Vrijstaand/Twee onder één kap 19	136841,75	419457,24	7,50	38,08	34,71	27,44	38,21
VT19-002_A	ZW gevel Vrijstaand/Twee onder één kap 19	136845,45	419452,44	1,50	36,39	33,00	25,74	36,51
VT19-002_B	ZW gevel Vrijstaand/Twee onder één kap 19	136845,45	419452,44	4,50	36,43	33,04	25,78	36,55
VT19-002_C	ZW gevel Vrijstaand/Twee onder één kap 19	136845,45	419452,44	7,50	37,23	33,84	26,58	37,35
VT19-003_A	ZO gevel Vrijstaand/Twee onder één kap 19	136851,45	419453,82	1,50	26,29	22,88	15,61	26,40
VT19-003_B	ZO gevel Vrijstaand/Twee onder één kap 19	136851,45	419453,82	4,50	26,81	23,40	16,13	26,92
VT19-003_C	ZO gevel Vrijstaand/Twee onder één kap 19	136851,45	419453,82	7,50	28,08	24,70	17,42	28,20
VT20-001_A	W gevel Vrijstaand/Twee onder één kap 20	136847,46	419437,84	1,50	37,07	33,68	26,42	37,19
VT20-001_B	W gevel Vrijstaand/Twee onder één kap 20	136847,46	419437,84	4,50	37,11	33,71	26,45	37,23
VT20-001_C	W gevel Vrijstaand/Twee onder één kap 20	136847,46	419437,84	7,50	38,31	34,93	27,67	38,44
VT20-002_A	N gevel Vrijstaand/Twee onder één kap 20	136850,54	419442,85	1,50	36,61	33,21	25,95	36,73
VT20-002_B	N gevel Vrijstaand/Twee onder één kap 20	136850,54	419442,85	4,50	36,75	33,34	26,09	36,86
VT20-002_C	N gevel Vrijstaand/Twee onder één kap 20	136850,54	419442,85	7,50	37,68	34,28	27,02	37,80
VT20-003_A	O gevel Vrijstaand/Twee onder één kap 20	136856,94	419441,75	1,50	27,86	24,44	17,17	27,96
VT20-003_B	O gevel Vrijstaand/Twee onder één kap 20	136856,94	419441,75	4,50	27,96	24,54	17,28	28,07
VT20-003_C	O gevel Vrijstaand/Twee onder één kap 20	136856,94	419441,75	7,50	28,97	25,58	18,31	29,09
VT21-001_A	W gevel Vrijstaand/Twee onder één kap 21	136849,61	419432,36	1,50	36,90	33,50	26,25	37,02

Alle getoonde dB-waarden zijn A-gevoegd

Rapport: Resultatentabel
Model: M01 - VL Kerkverreweide Wijk en Aalburg - 2032
LAEq totaalresultaten voor toetspunten
Groep: Perzikstraat
Groepsreductie: Ja

Naam Toetspunt	Omschrijving	X	Y	Hoogte	Dag	Avond	Nacht	Lden
VT21-001_B	W gevel Vrijstaand/Twee onder één kap 21	136849,61	419432,36	4,50	37,00	33,59	26,34	37,11
VT21-001_C	W gevel Vrijstaand/Twee onder één kap 21	136849,61	419432,36	7,50	38,05	34,67	27,41	38,18
VT21-002_A	Z gevel Vrijstaand/Twee onder één kap 21	136855,45	419431,52	1,50	27,66	24,28	17,01	27,78
VT21-002_B	Z gevel Vrijstaand/Twee onder één kap 21	136855,45	419431,52	4,50	28,96	25,58	18,31	29,08
VT21-002_C	Z gevel Vrijstaand/Twee onder één kap 21	136855,45	419431,52	7,50	30,91	27,59	20,31	31,06
VT21-003_A	O gevel Vrijstaand/Twee onder één kap 21	136858,89	419436,59	1,50	28,54	25,12	17,86	28,65
VT21-003_B	O gevel Vrijstaand/Twee onder één kap 21	136858,89	419436,59	4,50	28,53	25,11	17,84	28,63
VT21-003_C	O gevel Vrijstaand/Twee onder één kap 21	136858,89	419436,59	7,50	29,24	25,83	18,56	29,35
VT22-001_A	W gevel Vrijstaand/Twee onder één kap 22	136853,92	419421,12	1,50	37,06	33,66	26,40	37,18
VT22-001_B	W gevel Vrijstaand/Twee onder één kap 22	136853,92	419421,12	4,50	36,98	33,59	26,33	37,10
VT22-001_C	W gevel Vrijstaand/Twee onder één kap 22	136853,92	419421,12	7,50	37,81	34,44	27,17	37,94
VT22-002_A	N gevel Vrijstaand/Twee onder één kap 22	136857,06	419426,00	1,50	36,17	32,75	25,50	36,28
VT22-002_B	N gevel Vrijstaand/Twee onder één kap 22	136857,06	419426,00	4,50	35,89	32,48	25,22	36,00
VT22-002_C	N gevel Vrijstaand/Twee onder één kap 22	136857,06	419426,00	7,50	36,32	32,91	25,65	36,43
VT22-003_A	O gevel Vrijstaand/Twee onder één kap 22	136863,38	419425,06	1,50	27,11	23,68	16,42	27,21
VT22-003_B	O gevel Vrijstaand/Twee onder één kap 22	136863,38	419425,06	4,50	27,39	23,96	16,69	27,49
VT22-003_C	O gevel Vrijstaand/Twee onder één kap 22	136863,38	419425,06	7,50	28,22	24,80	17,53	28,32
VT23-001_A	W gevel Vrijstaand/Twee onder één kap 23	136856,13	419415,60	1,50	37,04	33,65	26,39	37,16
VT23-001_B	W gevel Vrijstaand/Twee onder één kap 23	136856,13	419415,60	4,50	36,97	33,59	26,33	37,10
VT23-001_C	W gevel Vrijstaand/Twee onder één kap 23	136856,13	419415,60	7,50	37,84	34,47	27,21	37,97
VT23-002_A	Z gevel Vrijstaand/Twee onder één kap 23	136861,66	419414,70	1,50	33,44	30,07	22,81	33,57
VT23-002_B	Z gevel Vrijstaand/Twee onder één kap 23	136861,66	419414,70	4,50	33,24	29,87	22,60	33,37
VT23-002_C	Z gevel Vrijstaand/Twee onder één kap 23	136861,66	419414,70	7,50	33,91	30,54	23,28	34,04
VT23-003_A	O gevel Vrijstaand/Twee onder één kap 23	136865,56	419419,41	1,50	28,49	25,08	17,82	28,60
VT23-003_B	O gevel Vrijstaand/Twee onder één kap 23	136865,56	419419,41	4,50	28,56	25,15	17,88	28,67
VT23-003_C	O gevel Vrijstaand/Twee onder één kap 23	136865,56	419419,41	7,50	29,27	25,86	18,60	29,38
VT24-001_A	ZW gevel Vrijstaand/Twee onder één kap 24	136866,60	419402,58	1,50	36,00	32,61	25,35	36,12
VT24-001_B	ZW gevel Vrijstaand/Twee onder één kap 24	136866,60	419402,58	4,50	35,86	32,47	25,21	35,98
VT24-001_C	ZW gevel Vrijstaand/Twee onder één kap 24	136866,60	419402,58	7,50	36,46	33,07	25,81	36,58
VT24-002_A	NW gevel Vrijstaand/Twee onder één kap 24	136867,41	419408,32	1,50	36,16	32,78	25,51	36,28
VT24-002_B	NW gevel Vrijstaand/Twee onder één kap 24	136867,41	419408,32	4,50	35,91	32,52	25,26	36,03
VT24-002_C	NW gevel Vrijstaand/Twee onder één kap 24	136867,41	419408,32	7,50	36,39	33,01	25,74	36,51
VT24-003_A	NO gevel Vrijstaand/Twee onder één kap 24	136873,33	419410,30	1,50	27,47	24,03	16,77	27,57
VT24-003_B	NO gevel Vrijstaand/Twee onder één kap 24	136873,33	419410,30	4,50	27,59	24,15	16,89	27,69
VT24-003_C	NO gevel Vrijstaand/Twee onder één kap 24	136873,33	419410,30	7,50	28,31	24,88	17,61	28,41
VT25-001_A	ZW gevel Vrijstaand/Twee onder één kap 25	136871,54	419398,77	1,50	35,35	31,96	24,70	35,47
VT25-001_B	ZW gevel Vrijstaand/Twee onder één kap 25	136871,54	419398,77	4,50	35,22	31,82	24,55	35,33
VT25-001_C	ZW gevel Vrijstaand/Twee onder één kap 25	136871,54	419398,77	7,50	35,94	32,56	25,29	36,06
VT25-002_A	ZO gevel Vrijstaand/Twee onder één kap 25	136877,04	419400,97	1,50	27,58	24,25	16,96	27,72
VT25-002_B	ZO gevel Vrijstaand/Twee onder één kap 25	136877,04	419400,97	4,50	27,95	24,61	17,33	28,09
VT25-002_C	ZO gevel Vrijstaand/Twee onder één kap 25	136877,04	419400,97	7,50	30,09	26,77	19,48	30,24
VT25-003_A	NO gevel Vrijstaand/Twee onder één kap 25	136877,46	419407,03	1,50	24,79	21,36	14,09	24,89
VT25-003_B	NO gevel Vrijstaand/Twee onder één kap 25	136877,46	419407,03	4,50	25,43	22,00	14,72	25,53
VT25-003_C	NO gevel Vrijstaand/Twee onder één kap 25	136877,46	419407,03	7,50	26,73	23,30	16,02	26,83
VT26-001_A	Z gevel Vrijstaand/Twee onder één kap 26	136887,93	419391,85	1,50	30,19	26,86	19,58	30,34
VT26-001_B	Z gevel Vrijstaand/Twee onder één kap 26	136887,93	419391,85	4,50	30,52	27,18	19,90	30,66
VT26-001_C	Z gevel Vrijstaand/Twee onder één kap 26	136887,93	419391,85	7,50	31,55	28,23	20,95	31,70
VT26-002_A	W gevel Vrijstaand/Twee onder één kap 26	136884,96	419396,82	1,50	29,98	26,63	19,36	30,12
VT26-002_B	W gevel Vrijstaand/Twee onder één kap 26	136884,96	419396,82	4,50	30,25	26,89	19,61	30,38
VT26-002_C	W gevel Vrijstaand/Twee onder één kap 26	136884,96	419396,82	7,50	31,88	28,55	21,26	32,02
VT26-003_A	N gevel Vrijstaand/Twee onder één kap 26	136888,36	419402,10	1,50	21,53	18,11	10,82	21,63
VT26-003_B	N gevel Vrijstaand/Twee onder één kap 26	136888,36	419402,10	4,50	23,22	19,79	12,50	23,31
VT26-003_C	N gevel Vrijstaand/Twee onder één kap 26	136888,36	419402,10	7,50	25,97	22,56	15,28	26,08
VT27-001_A	Z gevel Vrijstaand/Twee onder één kap 27	136893,86	419391,62	1,50	29,92	26,58	19,30	30,06
VT27-001_B	Z gevel Vrijstaand/Twee onder één kap 27	136893,86	419391,62	4,50	30,05	26,71	19,43	30,19
VT27-001_C	Z gevel Vrijstaand/Twee onder één kap 27	136893,86	419391,62	7,50	30,65	27,32	20,04	30,80
VT27-002_A	O gevel Vrijstaand/Twee onder één kap 27	136897,11	419396,23	1,50	18,85	15,42	8,13	18,94
VT27-002_B	O gevel Vrijstaand/Twee onder één kap 27	136897,11	419396,23	4,50	20,49	17,06	9,77	20,58
VT27-002_C	O gevel Vrijstaand/Twee onder één kap 27	136897,11	419396,23	7,50	23,75	20,36	13,07	23,86
VT27-003_A	N gevel Vrijstaand/Twee onder één kap 27	136894,63	419401,80	1,50	24,20	20,79	13,52	24,31
VT27-003_B	N gevel Vrijstaand/Twee onder één kap 27	136894,63	419401,80	4,50	25,54	22,16	14,88	25,66
VT27-003_C	N gevel Vrijstaand/Twee onder één kap 27	136894,63	419401,80	7,50	27,64	24,29	17,00	27,77
VT28-001_A	Z gevel Vrijstaand/Twee onder één kap 28	136909,62	419393,87	1,50	24,45	21,17	13,85	24,61
VT28-001_B	Z gevel Vrijstaand/Twee onder één kap 28	136909,62	419393,87	4,50	25,45	22,16	14,86	25,61
VT28-001_C	Z gevel Vrijstaand/Twee onder één kap 28	136909,62	419393,87	7,50	28,05	24,80	17,49	28,23

Alle getoonde dB-waarden zijn A-gevoegen

Rapport: Resultatentabel
Model: M01 - VL Kerkverreweide Wijk en Aalburg - 2032
LAeq totaalresultaten voor toetspunten
Groep: Perzikstraat
Groepsreductie: Ja

Naam Toetspunt	Omschrijving	X	Y	Hoogte	Dag	Avond	Nacht	Lden
VT28-002_A	W gevel Vrijstaand/Twee onder één kap 28	136905,29	419397,29	1,50	24,47	21,09	13,80	24,59
VT28-002_B	W gevel Vrijstaand/Twee onder één kap 28	136905,29	419397,29	4,50	26,00	22,64	15,35	26,13
VT28-002_C	W gevel Vrijstaand/Twee onder één kap 28	136905,29	419397,29	7,50	29,23	25,93	18,63	29,39
VT28-003_A	N gevel Vrijstaand/Twee onder één kap 28	136907,66	419403,77	1,50	22,27	18,84	11,55	22,36
VT28-003_B	N gevel Vrijstaand/Twee onder één kap 28	136907,66	419403,77	4,50	24,05	20,61	13,32	24,14
VT28-003_C	N gevel Vrijstaand/Twee onder één kap 28	136907,66	419403,77	7,50	26,67	23,29	16,00	26,79
VT28-004_A	O gevel Vrijstaand/Twee onder één kap 28	136912,31	419398,76	1,50	18,88	15,51	8,21	19,00
VT28-004_B	O gevel Vrijstaand/Twee onder één kap 28	136912,31	419398,76	4,50	20,40	17,04	9,74	20,53
VT28-004_C	O gevel Vrijstaand/Twee onder één kap 28	136912,31	419398,76	7,50	23,50	20,23	12,92	23,67
VT29-001_A	O gevel Vrijstaand/Twee onder één kap 29	136907,55	419422,50	1,50	16,88	13,41	6,12	16,95
VT29-001_B	O gevel Vrijstaand/Twee onder één kap 29	136907,55	419422,50	4,50	18,57	15,10	7,82	18,65
VT29-001_C	O gevel Vrijstaand/Twee onder één kap 29	136907,55	419422,50	7,50	20,51	17,06	9,78	20,60
VT29-002_A	Z gevel Vrijstaand/Twee onder één kap 29	136903,71	419418,19	1,50	19,17	15,79	8,49	19,29
VT29-002_B	Z gevel Vrijstaand/Twee onder één kap 29	136903,71	419418,19	4,50	21,11	17,72	10,43	21,22
VT29-002_C	Z gevel Vrijstaand/Twee onder één kap 29	136903,71	419418,19	7,50	24,30	20,92	13,64	24,42
VT29-003_A	W gevel Vrijstaand/Twee onder één kap 29	136897,54	419420,43	1,50	26,95	23,55	16,27	27,06
VT29-003_B	W gevel Vrijstaand/Twee onder één kap 29	136897,54	419420,43	4,50	28,17	24,79	17,51	28,29
VT29-003_C	W gevel Vrijstaand/Twee onder één kap 29	136897,54	419420,43	7,50	29,85	26,49	19,21	29,98
VT29-004_A	N gevel Vrijstaand/Twee onder één kap 29	136902,24	419425,20	1,50	24,62	21,17	13,91	24,71
VT29-004_B	N gevel Vrijstaand/Twee onder één kap 29	136902,24	419425,20	4,50	25,29	21,83	14,57	25,38
VT29-004_C	N gevel Vrijstaand/Twee onder één kap 29	136902,24	419425,20	7,50	26,66	23,21	15,94	26,75

Rapport: Resultatentabel
 Model: M01 - VL Kerkverreweide Wijk en Aalburg - 2032
 LAeq totaalresultaten voor toetspunten
 Groep: wegen
 Groepsreductie: Nee

Naam Toetspunt	Omschrijving	X	Y	Hoogte	Dag	Avond	Nacht	Lden
A001_A	W gevel Appartementen	136947,53	419399,26	1,50	49,19	45,83	38,58	49,33
A001_B	W gevel Appartementen	136947,53	419399,26	4,50	50,54	47,18	39,93	50,68
A001_C	W gevel Appartementen	136947,53	419399,26	7,50	50,79	47,43	40,18	50,93
A001_D	W gevel Appartementen	136947,53	419399,26	10,50	50,90	47,54	40,30	51,04
A001_E	W gevel Appartementen	136947,53	419399,26	13,50	50,97	47,62	40,37	51,12
A002_A	W gevel Appartementen	136941,65	419409,50	1,50	47,06	43,72	36,47	47,21
A002_B	W gevel Appartementen	136941,65	419409,50	4,50	48,76	45,41	38,17	48,91
A002_C	W gevel Appartementen	136941,65	419409,50	7,50	49,19	45,84	38,60	49,34
A002_D	W gevel Appartementen	136941,65	419409,50	10,50	49,44	46,09	38,86	49,59
A002_E	W gevel Appartementen	136941,65	419409,50	13,50	49,67	46,34	39,10	49,83
A003_A	N gevel Appartementen	136942,95	419419,64	1,50	38,61	35,61	28,29	38,92
A003_B	N gevel Appartementen	136942,95	419419,64	4,50	39,66	36,65	29,35	39,97
A003_C	N gevel Appartementen	136942,95	419419,64	7,50	40,45	37,45	30,15	40,77
A003_D	N gevel Appartementen	136942,95	419419,64	10,50	41,50	38,45	31,17	41,79
A003_E	N gevel Appartementen	136942,95	419419,64	13,50	43,20	40,08	32,82	43,46
A004_A	N gevel Appartementen	136958,34	419428,50	1,50	39,85	36,90	29,56	40,18
A004_B	N gevel Appartementen	136958,34	419428,50	4,50	41,11	38,19	30,85	41,46
A004_C	N gevel Appartementen	136958,34	419428,50	7,50	41,82	38,89	31,56	42,16
A004_D	N gevel Appartementen	136958,34	419428,50	10,50	42,45	39,48	32,18	42,78
A004_E	N gevel Appartementen	136958,34	419428,50	13,50	43,43	40,40	33,14	43,74
A005_A	O gevel Appartementen	136967,07	419424,08	1,50	46,69	43,71	36,34	47,00
A005_B	O gevel Appartementen	136967,07	419424,08	4,50	48,00	45,02	37,65	48,31
A005_C	O gevel Appartementen	136967,07	419424,08	7,50	48,34	45,33	37,97	48,63
A005_D	O gevel Appartementen	136967,07	419424,08	10,50	48,39	45,37	38,02	48,68
A005_E	O gevel Appartementen	136967,07	419424,08	13,50	48,14	45,13	37,77	48,43
A006_A	O gevel Appartementen	136972,60	419414,47	1,50	47,70	44,69	37,33	47,99
A006_B	O gevel Appartementen	136972,60	419414,47	4,50	49,04	46,01	38,65	49,32
A006_C	O gevel Appartementen	136972,60	419414,47	7,50	49,22	46,18	38,83	49,50
A006_D	O gevel Appartementen	136972,60	419414,47	10,50	49,24	46,19	38,84	49,51
A006_E	O gevel Appartementen	136972,60	419414,47	13,50	48,89	45,84	38,49	49,16
A007_A	Z gevel Appartementen	136971,11	419405,53	1,50	50,67	47,37	40,09	50,83
A007_B	Z gevel Appartementen	136971,11	419405,53	4,50	52,15	48,84	41,56	52,31
A007_C	Z gevel Appartementen	136971,11	419405,53	7,50	52,29	48,97	41,69	52,44
A007_D	Z gevel Appartementen	136971,11	419405,53	10,50	52,24	48,92	41,65	52,40
A007_E	Z gevel Appartementen	136971,11	419405,53	13,50	52,11	48,80	41,52	52,27
A008_A	Z gevel Appartementen	136956,58	419397,17	1,50	51,52	48,15	40,90	51,65
A008_B	Z gevel Appartementen	136956,58	419397,17	4,50	52,84	49,48	42,21	52,97
A008_C	Z gevel Appartementen	136956,58	419397,17	7,50	52,94	49,58	42,32	53,08
A008_D	Z gevel Appartementen	136956,58	419397,17	10,50	52,88	49,52	42,26	53,02
A008_E	Z gevel Appartementen	136956,58	419397,17	13,50	52,74	49,39	42,12	52,88
GR01-001_A	O gevel Grote rijwoningen 01-05	136877,53	419477,90	1,50	35,83	32,49	25,36	36,01
GR01-001_B	O gevel Grote rijwoningen 01-05	136877,53	419477,90	4,50	36,62	33,27	26,17	36,81
GR01-001_C	O gevel Grote rijwoningen 01-05	136877,53	419477,90	7,50	37,78	34,44	27,40	37,99
GR01-002_A	O gevel Grote rijwoningen 01-05	136881,61	419470,70	1,50	36,16	32,80	25,58	36,31
GR01-002_B	O gevel Grote rijwoningen 01-05	136881,61	419470,70	4,50	36,97	33,60	26,39	37,12
GR01-002_C	O gevel Grote rijwoningen 01-05	136881,61	419470,70	7,50	38,00	34,63	27,46	38,16
GR01-003_A	O gevel Grote rijwoningen 01-05	136885,56	419463,74	1,50	36,33	32,99	25,76	36,49
GR01-003_B	O gevel Grote rijwoningen 01-05	136885,56	419463,74	4,50	37,29	33,94	26,72	37,44
GR01-003_C	O gevel Grote rijwoningen 01-05	136885,56	419463,74	7,50	38,34	35,00	27,81	38,51
GR01-004_A	Z gevel Grote rijwoningen 01-05	136884,66	419456,82	1,50	35,35	31,98	24,74	35,49
GR01-004_B	Z gevel Grote rijwoningen 01-05	136884,66	419456,82	4,50	35,65	32,27	25,03	35,78
GR01-004_C	Z gevel Grote rijwoningen 01-05	136884,66	419456,82	7,50	36,63	33,25	26,02	36,77
GR01-005_A	W gevel Grote rijwoningen 01-05	136877,49	419459,28	1,50	41,18	37,83	30,63	41,34
GR01-005_B	W gevel Grote rijwoningen 01-05	136877,49	419459,28	4,50	41,56	38,20	31,01	41,72
GR01-005_C	W gevel Grote rijwoningen 01-05	136877,49	419459,28	7,50	42,42	39,07	31,88	42,58
GR01-006_A	W gevel Grote rijwoningen 01-05	136873,70	419465,96	1,50	42,33	39,01	31,80	42,50
GR01-006_B	W gevel Grote rijwoningen 01-05	136873,70	419465,96	4,50	42,62	39,29	32,11	42,80
GR01-006_C	W gevel Grote rijwoningen 01-05	136873,70	419465,96	7,50	43,13	39,80	32,63	43,31
GR01-007_A	W gevel Grote rijwoningen 01-05	136869,52	419473,34	1,50	41,83	38,49	31,30	42,00
GR01-007_B	W gevel Grote rijwoningen 01-05	136869,52	419473,34	4,50	42,22	38,87	31,71	42,39
GR01-007_C	W gevel Grote rijwoningen 01-05	136869,52	419473,34	7,50	43,01	39,67	32,51	43,19
GR01-008_A	N gevel Grote rijwoningen 01-05	136871,29	419480,69	1,50	39,30	35,95	28,84	39,49
GR01-008_B	N gevel Grote rijwoningen 01-05	136871,29	419480,69	4,50	40,11	36,75	29,71	40,31
GR01-008_C	N gevel Grote rijwoningen 01-05	136871,29	419480,69	7,50	40,59	37,23	30,25	40,81
GR02-001_A	O gevel Grote rijwoningen 06-10	136891,83	419452,96	1,50	37,49	34,18	26,95	37,66

Alle getoonde dB-waarden zijn A-gevoegen

Rapport: Resultatentabel
 Model: M01 - VL Kerkverreweide Wijk en Aalburg - 2032
 LAeq totaalresultaten voor toetspunten
 Groep: wegen
 Groepsreductie: Nee

Naam Toetspunt	Omschrijving	X	Y	Hoogte	Dag	Avond	Nacht	Lden
GR02-001_B	O gevel Grote rijwoningen 06-10	136891,83	419452,96	4,50	38,48	35,15	27,93	38,64
GR02-001_C	O gevel Grote rijwoningen 06-10	136891,83	419452,96	7,50	39,48	36,16	28,96	39,65
GR02-002_A	O gevel Grote rijwoningen 06-10	136896,04	419445,61	1,50	38,42	35,13	27,92	38,61
GR02-002_B	O gevel Grote rijwoningen 06-10	136896,04	419445,61	4,50	39,54	36,25	29,04	39,73
GR02-002_C	O gevel Grote rijwoningen 06-10	136896,04	419445,61	7,50	40,59	37,30	30,11	40,78
GR02-003_A	O gevel Grote rijwoningen 06-10	136900,06	419438,59	1,50	38,89	35,62	28,41	39,09
GR02-003_B	O gevel Grote rijwoningen 06-10	136900,06	419438,59	4,50	40,18	36,90	29,70	40,38
GR02-003_C	O gevel Grote rijwoningen 06-10	136900,06	419438,59	7,50	41,34	38,06	30,87	41,54
GR02-004_A	Z gevel Grote rijwoningen 06-10	136899,06	419431,58	1,50	40,72	37,48	30,22	40,92
GR02-004_B	Z gevel Grote rijwoningen 06-10	136899,06	419431,58	4,50	41,76	38,51	31,25	41,95
GR02-004_C	Z gevel Grote rijwoningen 06-10	136899,06	419431,58	7,50	42,87	39,62	32,36	43,06
GR02-005_A	W gevel Grote rijwoningen 06-10	136892,03	419433,98	1,50	42,54	39,23	31,99	42,71
GR02-005_B	W gevel Grote rijwoningen 06-10	136892,03	419433,98	4,50	43,64	40,33	33,09	43,81
GR02-005_C	W gevel Grote rijwoningen 06-10	136892,03	419433,98	7,50	44,79	41,48	34,25	44,96
GR02-006_A	W gevel Grote rijwoningen 06-10	136888,05	419440,93	1,50	41,71	38,39	31,16	41,88
GR02-006_B	W gevel Grote rijwoningen 06-10	136888,05	419440,93	4,50	42,86	39,55	32,32	43,03
GR02-006_C	W gevel Grote rijwoningen 06-10	136888,05	419440,93	7,50	44,31	41,00	33,78	44,48
GR02-007_A	W gevel Grote rijwoningen 06-10	136883,82	419448,33	1,50	42,17	38,83	31,60	42,33
GR02-007_B	W gevel Grote rijwoningen 06-10	136883,82	419448,33	4,50	42,77	39,43	32,22	42,93
GR02-007_C	W gevel Grote rijwoningen 06-10	136883,82	419448,33	7,50	43,74	40,40	33,20	43,90
GR02-008_A	N gevel Grote rijwoningen 06-10	136885,48	419455,69	1,50	36,16	32,78	25,55	36,30
GR02-008_B	N gevel Grote rijwoningen 06-10	136885,48	419455,69	4,50	35,84	32,46	25,22	35,97
GR02-008_C	N gevel Grote rijwoningen 06-10	136885,48	419455,69	7,50	36,19	32,80	25,58	36,32
GR03-001_A	W gevel Grote rijwoningen 11-14	136912,33	419477,43	1,50	37,24	33,90	26,73	37,41
GR03-001_B	W gevel Grote rijwoningen 11-14	136912,33	419477,43	4,50	38,43	35,09	27,92	38,60
GR03-001_C	W gevel Grote rijwoningen 11-14	136912,33	419477,43	7,50	39,75	36,41	29,24	39,92
GR03-002_A	W gevel Grote rijwoningen 11-14	136908,16	419484,82	1,50	37,21	33,89	26,73	37,40
GR03-002_B	W gevel Grote rijwoningen 11-14	136908,16	419484,82	4,50	38,27	34,93	27,82	38,46
GR03-002_C	W gevel Grote rijwoningen 11-14	136908,16	419484,82	7,50	39,52	36,17	29,05	39,70
GR03-003_A	W gevel Grote rijwoningen 11-14	136904,06	419492,08	1,50	37,79	34,44	27,25	37,95
GR03-003_B	W gevel Grote rijwoningen 11-14	136904,06	419492,08	4,50	38,58	35,21	28,06	38,74
GR03-003_C	W gevel Grote rijwoningen 11-14	136904,06	419492,08	7,50	39,77	36,40	29,26	39,94
GR03-004_A	N gevel Grote rijwoningen 11-14	136906,85	419496,95	1,50	37,12	33,72	26,59	37,27
GR03-004_B	N gevel Grote rijwoningen 11-14	136906,85	419496,95	4,50	37,64	34,23	27,15	37,80
GR03-004_C	N gevel Grote rijwoningen 11-14	136906,85	419496,95	7,50	38,52	35,14	28,13	38,72
GR03-005_A	O gevel Grote rijwoningen 11-14	136913,07	419497,04	1,50	37,37	34,18	26,91	37,59
GR03-005_B	O gevel Grote rijwoningen 11-14	136913,07	419497,04	4,50	37,63	34,46	27,21	37,87
GR03-005_C	O gevel Grote rijwoningen 11-14	136913,07	419497,04	7,50	38,58	35,42	28,21	38,84
GR03-006_A	O gevel Grote rijwoningen 11-14	136917,07	419489,95	1,50	38,38	35,23	27,95	38,62
GR03-006_B	O gevel Grote rijwoningen 11-14	136917,07	419489,95	4,50	38,91	35,79	28,56	39,18
GR03-006_C	O gevel Grote rijwoningen 11-14	136917,07	419489,95	7,50	39,80	36,69	29,46	40,08
GR03-007_A	O gevel Grote rijwoningen 11-14	136920,99	419483,01	1,50	39,10	35,93	28,63	39,32
GR03-007_B	O gevel Grote rijwoningen 11-14	136920,99	419483,01	4,50	39,41	36,28	28,98	39,66
GR03-007_C	O gevel Grote rijwoningen 11-14	136920,99	419483,01	7,50	40,23	37,13	29,83	40,49
GR03-008_A	Z gevel Grote rijwoningen 11-14	136917,46	419477,34	1,50	34,89	31,81	24,48	35,15
GR03-008_B	Z gevel Grote rijwoningen 11-14	136917,46	419477,34	4,50	36,08	33,00	25,67	36,34
GR03-008_C	Z gevel Grote rijwoningen 11-14	136917,46	419477,34	7,50	37,54	34,45	27,13	37,80
GR04-001_A	W gevel Grote rijwoningen 15-18	136926,94	419451,85	1,50	39,55	36,21	28,99	39,71
GR04-001_B	W gevel Grote rijwoningen 15-18	136926,94	419451,85	4,50	40,87	37,52	30,32	41,03
GR04-001_C	W gevel Grote rijwoningen 15-18	136926,94	419451,85	7,50	42,17	38,82	31,63	42,33
GR04-002_A	W gevel Grote rijwoningen 15-18	136922,65	419459,29	1,50	38,97	35,65	28,44	39,14
GR04-002_B	W gevel Grote rijwoningen 15-18	136922,65	419459,29	4,50	40,26	36,92	29,72	40,42
GR04-002_C	W gevel Grote rijwoningen 15-18	136922,65	419459,29	7,50	41,63	38,29	31,11	41,80
GR04-003_A	W gevel Grote rijwoningen 15-18	136918,45	419466,56	1,50	37,69	34,37	27,17	37,86
GR04-003_B	W gevel Grote rijwoningen 15-18	136918,45	419466,56	4,50	39,07	35,73	28,54	39,24
GR04-003_C	W gevel Grote rijwoningen 15-18	136918,45	419466,56	7,50	40,52	37,19	30,01	40,70
GR04-004_A	N gevel Grote rijwoningen 15-18	136921,25	419471,40	1,50	35,70	32,50	25,34	35,95
GR04-004_B	N gevel Grote rijwoningen 15-18	136921,25	419471,40	4,50	36,86	33,65	26,51	37,11
GR04-004_C	N gevel Grote rijwoningen 15-18	136921,25	419471,40	7,50	38,20	34,99	27,86	38,45
GR04-005_A	O gevel Grote rijwoningen 15-18	136927,45	419471,58	1,50	40,09	37,00	29,68	40,35
GR04-005_B	O gevel Grote rijwoningen 15-18	136927,45	419471,58	4,50	40,73	37,69	30,35	41,01
GR04-005_C	O gevel Grote rijwoningen 15-18	136927,45	419471,58	7,50	41,61	38,59	31,26	41,91
GR04-006_A	O gevel Grote rijwoningen 15-18	136931,58	419464,42	1,50	40,20	37,17	29,83	40,49
GR04-006_B	O gevel Grote rijwoningen 15-18	136931,58	419464,42	4,50	41,12	38,13	30,79	41,43
GR04-006_C	O gevel Grote rijwoningen 15-18	136931,58	419464,42	7,50	41,99	39,00	31,67	42,30

Alle getoonde dB-waarden zijn A-gevoegen

Rapport: Resultatentabel
 Model: M01 - VL Kerkverreweide Wijk en Aalburg - 2032
 LAeq totaalresultaten voor toetspunten
 Groep: wegen
 Groepsreductie: Nee

Naam Toetspunt	Omschrijving	X	Y	Hoogte	Dag	Avond	Nacht	Lden
GR04-007_A	O gevel Grote rijwoningen 15-18	136935,73	419457,23	1,50	40,55	37,58	30,23	40,87
GR04-007_B	O gevel Grote rijwoningen 15-18	136935,73	419457,23	4,50	41,67	38,74	31,38	42,01
GR04-007_C	O gevel Grote rijwoningen 15-18	136935,73	419457,23	7,50	42,49	39,55	32,21	42,83
GR04-008_A	Z gevel Grote rijwoningen 15-18	136931,56	419451,51	1,50	42,13	39,02	31,71	42,38
GR04-008_B	Z gevel Grote rijwoningen 15-18	136931,56	419451,51	4,50	43,20	40,11	32,80	43,46
GR04-008_C	Z gevel Grote rijwoningen 15-18	136931,56	419451,51	7,50	44,14	41,04	33,73	44,40
KR01-001_A	Z gevel Kleinere rijwoningen 01-09	136839,70	419531,04	1,50	37,25	33,93	26,72	37,42
KR01-001_B	Z gevel Kleinere rijwoningen 01-09	136839,70	419531,04	4,50	38,31	34,97	27,79	38,48
KR01-001_C	Z gevel Kleinere rijwoningen 01-09	136839,70	419531,04	7,50	40,91	37,60	30,38	41,08
KR01-002_A	Z gevel Kleinere rijwoningen 01-09	136825,20	419522,80	1,50	40,16	36,87	29,77	40,38
KR01-002_B	Z gevel Kleinere rijwoningen 01-09	136825,20	419522,80	4,50	40,77	37,45	30,32	40,96
KR01-002_C	Z gevel Kleinere rijwoningen 01-09	136825,20	419522,80	7,50	42,16	38,85	31,69	42,35
KR01-003_A	Z gevel Kleinere rijwoningen 01-09	136810,28	419514,31	1,50	41,07	37,76	30,52	41,24
KR01-003_B	Z gevel Kleinere rijwoningen 01-09	136810,28	419514,31	4,50	41,69	38,37	31,15	41,86
KR01-003_C	Z gevel Kleinere rijwoningen 01-09	136810,28	419514,31	7,50	43,00	39,68	32,45	43,17
KR01-004_A	W gevel Kleinere rijwoningen 01-09	136804,21	419515,35	1,50	39,37	36,04	28,94	39,57
KR01-004_B	W gevel Kleinere rijwoningen 01-09	136804,21	419515,35	4,50	41,41	38,07	31,01	41,61
KR01-004_C	W gevel Kleinere rijwoningen 01-09	136804,21	419515,35	7,50	44,08	40,76	33,64	44,28
KR01-005_A	N gevel Kleinere rijwoningen 01-09	136805,20	419523,39	1,50	38,14	34,73	27,68	38,31
KR01-005_B	N gevel Kleinere rijwoningen 01-09	136805,20	419523,39	4,50	39,42	36,02	29,02	39,61
KR01-005_C	N gevel Kleinere rijwoningen 01-09	136805,20	419523,39	7,50	41,47	38,12	31,09	41,68
KR01-006_A	N gevel Kleinere rijwoningen 01-09	136819,78	419531,69	1,50	38,31	34,91	27,91	38,50
KR01-006_B	N gevel Kleinere rijwoningen 01-09	136819,78	419531,69	4,50	39,38	35,98	29,02	39,58
KR01-006_C	N gevel Kleinere rijwoningen 01-09	136819,78	419531,69	7,50	41,41	38,05	31,09	41,63
KR01-007_A	N gevel Kleinere rijwoningen 01-09	136834,46	419540,04	1,50	37,70	34,29	27,36	37,91
KR01-007_B	N gevel Kleinere rijwoningen 01-09	136834,46	419540,04	4,50	38,68	35,28	28,38	38,90
KR01-007_C	N gevel Kleinere rijwoningen 01-09	136834,46	419540,04	7,50	40,55	37,18	30,31	40,79
KR01-008_A	O gevel Kleinere rijwoningen 01-09	136841,77	419537,48	1,50	34,97	31,54	24,29	35,07
KR01-008_B	O gevel Kleinere rijwoningen 01-09	136841,77	419537,48	4,50	35,65	32,23	24,97	35,76
KR01-008_C	O gevel Kleinere rijwoningen 01-09	136841,77	419537,48	7,50	36,61	33,19	25,94	36,72
KR02-001_A	O gevel Kleinere rijwoningen 10-15	136863,97	419526,91	1,50	34,67	31,28	24,02	34,79
KR02-001_B	O gevel Kleinere rijwoningen 10-15	136863,97	419526,91	4,50	35,24	31,83	24,58	35,35
KR02-001_C	O gevel Kleinere rijwoningen 10-15	136863,97	419526,91	7,50	36,22	32,82	25,56	36,34
KR02-002_A	O gevel Kleinere rijwoningen 10-15	136868,72	419518,62	1,50	34,19	30,83	23,76	34,38
KR02-002_B	O gevel Kleinere rijwoningen 10-15	136868,72	419518,62	4,50	35,06	31,70	24,68	35,27
KR02-002_C	O gevel Kleinere rijwoningen 10-15	136868,72	419518,62	7,50	36,37	33,02	26,09	36,61
KR02-003_A	O gevel Kleinere rijwoningen 10-15	136873,39	419510,46	1,50	35,40	32,13	24,92	35,60
KR02-003_B	O gevel Kleinere rijwoningen 10-15	136873,39	419510,46	4,50	36,17	32,87	25,70	36,36
KR02-003_C	O gevel Kleinere rijwoningen 10-15	136873,39	419510,46	7,50	37,33	34,05	26,99	37,57
KR02-004_A	Z gevel Kleinere rijwoningen 10-15	136872,73	419504,32	1,50	40,99	37,67	30,45	41,16
KR02-004_B	Z gevel Kleinere rijwoningen 10-15	136872,73	419504,32	4,50	41,46	38,12	30,91	41,62
KR02-004_C	Z gevel Kleinere rijwoningen 10-15	136872,73	419504,32	7,50	41,48	38,15	30,95	41,65
KR02-005_A	W gevel Kleinere rijwoningen 10-15	136865,59	419505,69	1,50	39,50	36,14	28,96	39,66
KR02-005_B	W gevel Kleinere rijwoningen 10-15	136865,59	419505,69	4,50	40,81	37,46	30,29	40,98
KR02-005_C	W gevel Kleinere rijwoningen 10-15	136865,59	419505,69	7,50	42,19	38,85	31,71	42,37
KR02-006_A	W gevel Kleinere rijwoningen 10-15	136860,82	419514,02	1,50	36,02	32,61	25,51	36,18
KR02-006_B	W gevel Kleinere rijwoningen 10-15	136860,82	419514,02	4,50	38,69	35,33	28,20	38,86
KR02-006_C	W gevel Kleinere rijwoningen 10-15	136860,82	419514,02	7,50	42,07	38,74	31,60	42,26
KR02-007_A	W gevel Kleinere rijwoningen 10-15	136856,04	419522,37	1,50	36,27	32,89	25,81	36,45
KR02-007_B	W gevel Kleinere rijwoningen 10-15	136856,04	419522,37	4,50	38,45	35,09	27,90	38,61
KR02-007_C	W gevel Kleinere rijwoningen 10-15	136856,04	419522,37	7,50	41,78	38,45	31,26	41,95
KR02-008_A	N gevel Kleinere rijwoningen 10-15	136858,22	419528,84	1,50	36,66	33,28	26,21	36,84
KR02-008_B	N gevel Kleinere rijwoningen 10-15	136858,22	419528,84	4,50	37,50	34,12	27,13	37,70
KR02-008_C	N gevel Kleinere rijwoningen 10-15	136858,22	419528,84	7,50	39,83	36,50	29,67	40,11
KW01-001_A	W gevelKwadrantwoningen 01-04	136740,68	419389,83	1,50	54,90	51,58	44,34	55,06
KW01-002_B	W gevelKwadrantwoningen 01-04	136742,54	419390,27	4,50	55,76	52,44	45,19	55,92
KW01-003_A	N gevelKwadrantwoningen 01-04	136744,36	419398,22	1,50	48,81	45,43	38,23	48,95
KW01-003_B	N gevelKwadrantwoningen 01-04	136744,36	419398,22	4,50	50,13	46,73	39,53	50,26
KW01-004_A	N gevelKwadrantwoningen 01-04	136751,94	419399,67	1,50	48,04	44,66	37,48	48,19
KW01-004_B	N gevelKwadrantwoningen 01-04	136751,94	419399,67	4,50	49,16	45,77	38,56	49,30
KW01-005_A	O gevelKwadrantwoningen 01-04	136758,24	419393,92	1,50	52,43	49,14	41,88	52,60
KW01-006_B	O gevelKwadrantwoningen 01-04	136756,36	419393,53	4,50	52,61	49,32	42,06	52,78
KW01-007_A	Z gevelKwadrantwoningen 01-04	136754,20	419385,76	1,50	57,26	53,97	46,71	57,43
KW01-007_B	Z gevelKwadrantwoningen 01-04	136754,20	419385,76	4,50	57,87	54,57	47,31	58,04
KW01-008_A	Z gevelKwadrantwoningen 01-04	136747,19	419384,42	1,50	57,30	54,00	46,75	57,47

Alle getoonde dB-waarden zijn A-gevoegd

Rapport: Resultatentabel
 Model: M01 - VL Kerkverreweide Wijk en Aalburg - 2032
 LAeq totaalresultaten voor toetspunten
 Groep: wegen
 Groepsreductie: Nee

Naam Toetspunt	Omschrijving	X	Y	Hoogte	Dag	Avond	Nacht	Lden
KW01-008_B	Z gevel Kwadrantwoningen 01-04	136747,19	419384,42	4,50	57,94	54,65	47,39	58,11
KW02-001_A	W gevel Kwadrantwoningen 05-08	136785,52	419399,25	1,50	53,16	49,84	42,61	53,33
KW02-002_B	W gevel Kwadrantwoningen 05-08	136787,65	419399,58	4,50	53,64	50,34	43,11	53,82
KW02-003_A	N gevel Kwadrantwoningen 05-08	136788,75	419407,40	1,50	45,88	42,50	35,37	46,04
KW02-003_B	N gevel Kwadrantwoningen 05-08	136788,75	419407,40	4,50	46,35	42,95	35,82	46,50
KW02-004_A	N gevel Kwadrantwoningen 05-08	136796,68	419408,99	1,50	45,26	41,88	34,77	45,43
KW02-004_B	N gevel Kwadrantwoningen 05-08	136796,68	419408,99	4,50	45,67	42,28	35,16	45,83
KW02-005_A	O gevel Kwadrantwoningen 05-08	136803,12	419403,12	1,50	50,15	46,86	39,60	50,32
KW02-006_B	O gevel Kwadrantwoningen 05-08	136801,49	419402,75	4,50	50,62	47,33	40,07	50,79
KW02-007_A	Z gevel Kwadrantwoningen 05-08	136799,49	419395,22	1,50	56,34	53,04	45,79	56,51
KW02-007_B	Z gevel Kwadrantwoningen 05-08	136799,49	419395,22	4,50	56,80	53,50	46,25	56,97
KW02-008_A	Z gevel Kwadrantwoningen 05-08	136792,68	419393,89	1,50	56,57	53,28	46,02	56,74
KW02-008_B	Z gevel Kwadrantwoningen 05-08	136792,68	419393,89	4,50	57,08	53,78	46,53	57,25
P01-001_A	W gevel Patio woningen 01	136831,22	419508,02	1,50	42,95	39,65	32,49	43,15
P01-001_B	W gevel Patio woningen 01	136831,22	419508,02	4,50	43,43	40,11	32,95	43,62
P01-002_A	N gevel Patio woningen 01	136832,65	419514,37	1,50	36,31	32,98	25,78	36,48
P01-002_B	N gevel Patio woningen 01	136832,65	419514,37	4,50	37,24	33,88	26,70	37,40
P01-003_A	O gevel Patio woningen 01	136837,30	419514,02	1,50	33,32	29,90	22,64	33,43
P01-003_B	O gevel Patio woningen 01	136837,30	419514,02	4,50	35,63	32,25	24,99	35,76
P01-004_A	N gevel Patio woningen 01	136842,72	419514,94	1,50	35,30	31,93	24,74	35,45
P01-005_A	O gevel Patio woningen 01	136848,35	419515,13	1,50	35,53	32,14	24,96	35,67
P01-006_B	Z gevel Patio woningen 01	136836,73	419507,25	4,50	40,96	37,62	30,42	41,12
P02-001_A	W gevel Patio woningen 01	136836,43	419499,01	1,50	43,22	39,91	32,75	43,41
P02-001_B	W gevel Patio woningen 01	136836,43	419499,01	4,50	43,75	40,43	33,26	43,93
P02-002_B	N gevel Patio woningen 01	136837,95	419504,73	4,50	37,03	33,65	26,68	37,24
P02-003_A	O gevel Patio woningen 01	136850,70	419510,82	1,50	35,78	32,38	25,18	35,91
P02-004_A	Z gevel Patio woningen 01	136847,81	419506,04	1,50	33,61	30,21	23,15	33,78
P02-005_A	O gevel Patio woningen 01	136844,14	419502,04	1,50	31,99	28,55	21,36	32,11
P02-005_B	O gevel Patio woningen 01	136844,14	419502,04	4,50	35,35	31,97	24,77	35,49
P02-006_B	Z gevel Patio woningen 01	136841,71	419497,39	4,50	39,62	36,26	29,08	39,78
P03-001_A	W gevel Patio woningen 01	136841,26	419490,53	1,50	43,51	40,20	33,00	43,69
P03-001_B	W gevel Patio woningen 01	136841,26	419490,53	4,50	44,18	40,86	33,67	44,36
P03-002_B	N gevel Patio woningen 01	136842,39	419496,27	4,50	37,53	34,14	27,05	37,70
P03-003_A	N gevel Patio woningen 01	136849,81	419502,28	1,50	32,83	29,38	22,43	33,01
P03-004_A	O gevel Patio woningen 01	136855,49	419502,51	1,50	34,53	31,14	23,97	34,68
P03-005_A	Z gevel Patio woningen 01	136852,24	419497,73	1,50	36,04	32,75	25,50	36,22
P03-006_A	O gevel Patio woningen 01	136848,96	419493,77	1,50	34,79	31,45	24,27	34,96
P03-006_B	O gevel Patio woningen 01	136848,96	419493,77	4,50	35,65	32,29	25,15	35,82
P03-007_A	Z gevel Patio woningen 01	136846,46	419489,17	1,50	42,32	39,02	31,77	42,49
P03-007_B	Z gevel Patio woningen 01	136846,46	419489,17	4,50	42,80	39,49	32,24	42,97
R01-001_A	ZO gevel Rietkraagwoning 01	137009,16	419540,80	1,50	52,05	49,34	41,90	52,48
R01-001_B	ZO gevel Rietkraagwoning 01	137009,16	419540,80	4,50	52,02	49,31	41,88	52,45
R01-002_A	ZW gevel Rietkraagwoning 01	137004,25	419537,82	1,50	48,67	45,93	38,51	49,09
R01-002_B	ZW gevel Rietkraagwoning 01	137004,25	419537,82	4,50	47,92	45,16	37,75	48,33
R01-003_A	ZW gevel Rietkraagwoning 01	136995,83	419538,43	1,50	44,21	41,41	34,01	44,60
R01-004_B	ZW gevel Rietkraagwoning 01	136997,62	419541,52	4,50	44,70	41,91	34,51	45,10
R01-005_A	NW gevel Rietkraagwoning 01	136994,23	419549,10	1,50	38,60	35,22	28,00	38,74
R01-005_B	NW gevel Rietkraagwoning 01	136994,23	419549,10	4,50	38,62	35,26	28,07	38,78
R01-006_A	NO gevel Rietkraagwoning 01	137003,72	419553,72	1,50	44,68	41,80	34,40	45,03
R01-007_B	NO gevel Rietkraagwoning 01	137001,83	419550,55	4,50	44,94	42,11	34,70	45,31
R01-008_A	NO gevel Rietkraagwoning 01	137008,87	419546,62	1,50	48,47	45,73	38,30	48,89
R01-008_B	NO gevel Rietkraagwoning 01	137008,87	419546,62	4,50	47,80	45,02	37,60	48,20
R02-001_A	ZO gevel Rietkraagwoning 02	136998,34	419512,56	1,50	53,34	50,64	43,20	53,78
R02-001_B	ZO gevel Rietkraagwoning 02	136998,34	419512,56	4,50	53,02	50,30	42,88	53,45
R02-002_A	ZW gevel Rietkraagwoning 02	136994,05	419508,45	1,50	50,02	47,29	39,86	50,44
R02-002_B	ZW gevel Rietkraagwoning 02	136994,05	419508,45	4,50	49,06	46,31	38,89	49,48
R02-003_A	ZW gevel Rietkraagwoning 02	136985,79	419506,80	1,50	46,23	43,45	36,04	46,63
R02-004_B	ZW gevel Rietkraagwoning 02	136986,52	419510,36	4,50	46,01	43,21	35,82	46,41
R02-005_A	NW gevel Rietkraagwoning 02	136981,80	419516,93	1,50	37,58	34,29	27,08	37,77
R02-005_B	NW gevel Rietkraagwoning 02	136981,80	419516,93	4,50	37,81	34,56	27,38	38,03
R02-006_A	N gevel Rietkraagwoning 02	136989,62	419523,57	1,50	44,64	41,82	34,41	45,02
R02-007_B	N gevel Rietkraagwoning 02	136988,94	419519,96	4,50	45,06	42,26	34,85	45,45
R02-008_A	N gevel Rietkraagwoning 02	136996,77	419518,04	1,50	48,88	46,16	38,73	49,31
R02-008_B	N gevel Rietkraagwoning 02	136996,77	419518,04	4,50	47,97	45,22	37,79	48,38
VT01-001_A	W gevel Vrijstaand/Twee onder één kap 01	136910,22	419577,93	1,50	36,64	33,28	26,46	36,91

Alle getoonde dB-waarden zijn A-gevoegd

Rapport: Resultatentabel
 Model: M01 - VL Kerkverreweide Wijk en Aalburg - 2032
 LAeq totaalresultaten voor toetspunten
 Groep: wegen
 Groepsreductie: Nee

Naam Toetspunt	Omschrijving	X	Y	Hoogte	Dag	Avond	Nacht	Lden
VT01-001_B	W gevel Vrijstaand/Twee onder één kap 01	136910,22	419577,93	4,50	37,78	34,43	27,71	38,08
VT01-001_C	W gevel Vrijstaand/Twee onder één kap 01	136910,22	419577,93	7,50	39,97	36,68	30,19	40,37
VT01-002_A	N gevel Vrijstaand/Twee onder één kap 01	136912,81	419583,35	1,50	40,13	36,72	29,58	40,28
VT01-002_B	N gevel Vrijstaand/Twee onder één kap 01	136912,81	419583,35	4,50	40,99	37,59	30,49	41,15
VT01-002_C	N gevel Vrijstaand/Twee onder één kap 01	136912,81	419583,35	7,50	42,50	39,14	32,20	42,73
VT01-003_A	O gevel Vrijstaand/Twee onder één kap 01	136919,07	419582,88	1,50	39,88	36,68	29,37	40,09
VT01-003_B	O gevel Vrijstaand/Twee onder één kap 01	136919,07	419582,88	4,50	40,43	37,21	29,91	40,63
VT01-003_C	O gevel Vrijstaand/Twee onder één kap 01	136919,07	419582,88	7,50	41,58	38,36	31,06	41,78
VT01-004_A	Z gevel Vrijstaand/Twee onder één kap 01	136915,97	419578,03	1,50	35,99	32,96	25,67	36,29
VT01-004_B	Z gevel Vrijstaand/Twee onder één kap 01	136915,97	419578,03	4,50	36,49	33,44	26,17	36,79
VT01-004_C	Z gevel Vrijstaand/Twee onder één kap 01	136915,97	419578,03	7,50	37,81	34,73	27,49	38,10
VT02-001_A	W gevel Vrijstaand/Twee onder één kap 02	136916,61	419566,59	1,50	35,04	31,67	24,60	35,23
VT02-001_B	W gevel Vrijstaand/Twee onder één kap 02	136916,61	419566,59	4,50	35,74	32,35	25,32	35,93
VT02-001_C	W gevel Vrijstaand/Twee onder één kap 02	136916,61	419566,59	7,50	37,05	33,67	26,68	37,25
VT02-002_A	N gevel Vrijstaand/Twee onder één kap 02	136918,22	419572,58	1,50	34,99	31,64	24,41	35,14
VT02-002_B	N gevel Vrijstaand/Twee onder één kap 02	136918,22	419572,58	4,50	35,39	32,05	24,85	35,55
VT02-002_C	N gevel Vrijstaand/Twee onder één kap 02	136918,22	419572,58	7,50	36,90	33,55	26,40	37,07
VT02-003_A	O gevel Vrijstaand/Twee onder één kap 02	136923,56	419570,83	1,50	39,18	36,02	28,70	39,40
VT02-003_B	O gevel Vrijstaand/Twee onder één kap 02	136923,56	419570,83	4,50	39,58	36,43	29,10	39,81
VT02-003_C	O gevel Vrijstaand/Twee onder één kap 02	136923,56	419570,83	7,50	40,51	37,36	30,04	40,74
VT03-001_A	W gevel Vrijstaand/Twee onder één kap 03	136920,63	419559,53	1,50	34,67	31,31	24,31	34,88
VT03-001_B	W gevel Vrijstaand/Twee onder één kap 03	136920,63	419559,53	4,50	35,47	32,09	25,14	35,69
VT03-001_C	W gevel Vrijstaand/Twee onder één kap 03	136920,63	419559,53	7,50	37,00	33,63	26,73	37,24
VT03-002_A	Z gevel Vrijstaand/Twee onder één kap 03	136925,86	419558,24	1,50	35,45	32,36	25,05	35,71
VT03-002_B	Z gevel Vrijstaand/Twee onder één kap 03	136925,86	419558,24	4,50	35,72	32,65	25,34	35,99
VT03-002_C	Z gevel Vrijstaand/Twee onder één kap 03	136925,86	419558,24	7,50	36,73	33,64	26,34	37,00
VT03-003_A	O gevel Vrijstaand/Twee onder één kap 03	136927,58	419563,75	1,50	39,54	36,37	29,05	39,76
VT03-003_B	O gevel Vrijstaand/Twee onder één kap 03	136927,58	419563,75	4,50	39,98	36,82	29,49	40,20
VT03-003_C	O gevel Vrijstaand/Twee onder één kap 03	136927,58	419563,75	7,50	40,87	37,72	30,39	41,10
VT04-001_A	W gevel Vrijstaand/Twee onder één kap 04	136926,76	419548,95	1,50	35,91	32,62	25,49	36,12
VT04-001_B	W gevel Vrijstaand/Twee onder één kap 04	136926,76	419548,95	4,50	36,36	33,04	25,96	36,57
VT04-001_C	W gevel Vrijstaand/Twee onder één kap 04	136926,76	419548,95	7,50	37,41	34,08	27,04	37,63
VT04-002_A	N gevel Vrijstaand/Twee onder één kap 04	136927,88	419555,08	1,50	33,95	30,63	23,40	34,12
VT04-002_B	N gevel Vrijstaand/Twee onder één kap 04	136927,88	419555,08	4,50	34,36	31,05	23,85	34,54
VT04-002_C	N gevel Vrijstaand/Twee onder één kap 04	136927,88	419555,08	7,50	35,84	32,53	25,39	36,04
VT04-003_A	O gevel Vrijstaand/Twee onder één kap 04	136933,67	419552,99	1,50	39,88	36,68	29,43	40,10
VT04-003_B	O gevel Vrijstaand/Twee onder één kap 04	136933,67	419552,99	4,50	40,11	36,96	29,71	40,36
VT04-003_C	O gevel Vrijstaand/Twee onder één kap 04	136933,67	419552,99	7,50	41,05	37,92	30,66	41,31
VT05-001_A	W gevel Vrijstaand/Twee onder één kap 05	136930,52	419542,28	1,50	33,16	29,83	22,73	33,36
VT05-001_B	W gevel Vrijstaand/Twee onder één kap 05	136930,52	419542,28	4,50	34,06	30,70	23,64	34,25
VT05-001_C	W gevel Vrijstaand/Twee onder één kap 05	136930,52	419542,28	7,50	35,80	32,44	25,43	36,01
VT05-002_A	Z gevel Vrijstaand/Twee onder één kap 05	136935,94	419541,05	1,50	34,81	31,62	24,36	35,04
VT05-002_B	Z gevel Vrijstaand/Twee onder één kap 05	136935,94	419541,05	4,50	35,52	32,37	25,10	35,76
VT05-002_C	Z gevel Vrijstaand/Twee onder één kap 05	136935,94	419541,05	7,50	36,62	33,46	26,20	36,86
VT05-003_A	O gevel Vrijstaand/Twee onder één kap 05	136937,25	419546,61	1,50	40,00	36,76	29,65	40,24
VT05-003_B	O gevel Vrijstaand/Twee onder één kap 05	136937,25	419546,61	4,50	40,18	37,00	29,97	40,48
VT05-003_C	O gevel Vrijstaand/Twee onder één kap 05	136937,25	419546,61	7,50	41,21	38,05	31,02	41,52
VT06-001_A	W gevel Vrijstaand/Twee onder één kap 06	136936,38	419531,87	1,50	36,84	33,51	26,34	37,02
VT06-001_B	W gevel Vrijstaand/Twee onder één kap 06	136936,38	419531,87	4,50	37,33	33,99	26,85	37,51
VT06-001_C	W gevel Vrijstaand/Twee onder één kap 06	136936,38	419531,87	7,50	38,19	34,85	27,76	38,39
VT06-002_A	N gevel Vrijstaand/Twee onder één kap 06	136939,16	419537,35	1,50	34,11	30,72	23,74	34,31
VT06-002_B	N gevel Vrijstaand/Twee onder één kap 06	136939,16	419537,35	4,50	35,08	31,71	24,94	35,35
VT06-002_C	N gevel Vrijstaand/Twee onder één kap 06	136939,16	419537,35	7,50	36,44	33,08	26,34	36,73
VT06-003_A	O gevel Vrijstaand/Twee onder één kap 06	136945,15	419537,12	1,50	39,65	36,54	29,35	39,94
VT06-003_B	O gevel Vrijstaand/Twee onder één kap 06	136945,15	419537,12	4,50	40,35	37,32	30,17	40,69
VT06-003_C	O gevel Vrijstaand/Twee onder één kap 06	136945,15	419537,12	7,50	41,41	38,40	31,26	41,77
VT06-004_A	Z gevel Vrijstaand/Twee onder één kap 06	136942,45	419531,97	1,50	39,99	36,97	29,67	40,29
VT06-004_B	Z gevel Vrijstaand/Twee onder één kap 06	136942,45	419531,97	4,50	40,87	37,88	30,59	41,19
VT06-004_C	Z gevel Vrijstaand/Twee onder één kap 06	136942,45	419531,97	7,50	41,74	38,77	31,49	42,08
VT07-001_A	O gevel Vrijstaand/Twee onder één kap 07	136886,08	419573,88	1,50	34,88	31,51	24,25	35,01
VT07-001_B	O gevel Vrijstaand/Twee onder één kap 07	136886,08	419573,88	4,50	35,46	32,08	24,83	35,59
VT07-001_C	O gevel Vrijstaand/Twee onder één kap 07	136886,08	419573,88	7,50	36,97	33,59	26,37	37,11
VT07-002_A	Z gevel Vrijstaand/Twee onder één kap 07	136883,77	419568,18	1,50	33,98	30,75	23,53	34,20
VT07-002_B	Z gevel Vrijstaand/Twee onder één kap 07	136883,77	419568,18	4,50	35,14	31,86	24,67	35,34
VT07-002_C	Z gevel Vrijstaand/Twee onder één kap 07	136883,77	419568,18	7,50	37,45	34,15	26,97	37,64

Alle getoonde dB-waarden zijn A-gewogen

Rekenresultaten rekenmodel wegverkeerslawaai
 Cumulatief excl. 5 dB corr. ex. art.110g Wgh

Alcedo
 22-08914

Rapport: Resultatentabel
 Model: M01 - VL Kerkverreweide Wijk en Aalburg - 2032
 LAeq totaalresultaten voor toetspunten
 Groep: wegen
 Groepsreductie: Nee

Naam Toetspunt	Omschrijving	X	Y	Hoogte	Dag	Avond	Nacht	Lden
VT07-003_A	W gevel Vrijstaand/Twee onder één kap 07	136877,34	419568,65	1,50	37,63	34,24	27,33	37,85
VT07-003_B	W gevel Vrijstaand/Twee onder één kap 07	136877,34	419568,65	4,50	38,81	35,42	28,57	39,05
VT07-003_C	W gevel Vrijstaand/Twee onder één kap 07	136877,34	419568,65	7,50	41,12	37,81	31,18	41,47
VT07-004_A	N gevel Vrijstaand/Twee onder één kap 07	136880,59	419574,57	1,50	38,73	35,32	28,28	38,90
VT07-004_B	N gevel Vrijstaand/Twee onder één kap 07	136880,59	419574,57	4,50	39,69	36,29	29,32	39,89
VT07-004_C	N gevel Vrijstaand/Twee onder één kap 07	136880,59	419574,57	7,50	41,68	38,35	31,64	41,99
VT08-001_A	O gevel Vrijstaand/Twee onder één kap 08	136894,83	419562,83	1,50	35,53	32,14	24,89	35,65
VT08-001_B	O gevel Vrijstaand/Twee onder één kap 08	136894,83	419562,83	4,50	36,10	32,72	25,47	36,23
VT08-001_C	O gevel Vrijstaand/Twee onder één kap 08	136894,83	419562,83	7,50	37,44	34,09	26,86	37,59
VT08-002_A	N gevel Vrijstaand/Twee onder één kap 08	136888,50	419563,09	1,50	35,16	31,77	24,86	35,38
VT08-002_B	N gevel Vrijstaand/Twee onder één kap 08	136888,50	419563,09	4,50	36,26	32,88	26,05	36,51
VT08-002_C	N gevel Vrijstaand/Twee onder één kap 08	136888,50	419563,09	7,50	38,50	35,19	28,54	38,84
VT08-003_A	W gevel Vrijstaand/Twee onder één kap 08	136885,90	419557,82	1,50	35,32	31,92	25,10	35,56
VT08-003_B	W gevel Vrijstaand/Twee onder één kap 08	136885,90	419557,82	4,50	36,81	33,42	26,62	37,07
VT08-003_C	W gevel Vrijstaand/Twee onder één kap 08	136885,90	419557,82	7,50	39,29	35,96	29,27	39,61
VT09-001_A	O gevel Vrijstaand/Twee onder één kap 09	136895,96	419556,68	1,50	36,07	32,82	25,73	36,31
VT09-001_B	O gevel Vrijstaand/Twee onder één kap 09	136895,96	419556,68	4,50	36,50	33,25	26,27	36,78
VT09-001_C	O gevel Vrijstaand/Twee onder één kap 09	136895,96	419556,68	7,50	38,30	35,06	28,32	38,65
VT09-002_A	Z gevel Vrijstaand/Twee onder één kap 09	136893,05	419551,60	1,50	33,00	29,62	22,50	33,17
VT09-002_B	Z gevel Vrijstaand/Twee onder één kap 09	136893,05	419551,60	4,50	33,73	30,35	23,25	33,90
VT09-002_C	Z gevel Vrijstaand/Twee onder één kap 09	136893,05	419551,60	7,50	35,39	32,01	24,92	35,57
VT09-003_A	W gevel Vrijstaand/Twee onder één kap 09	136887,18	419551,39	1,50	36,50	33,12	26,23	36,73
VT09-003_B	W gevel Vrijstaand/Twee onder één kap 09	136887,18	419551,39	4,50	37,56	34,18	27,35	37,81
VT09-003_C	W gevel Vrijstaand/Twee onder één kap 09	136887,18	419551,39	7,50	39,39	36,07	29,40	39,72
VT10-001_A	O gevel Vrijstaand/Twee onder één kap 10	136904,55	419545,62	1,50	35,19	31,92	24,73	35,39
VT10-001_B	O gevel Vrijstaand/Twee onder één kap 10	136904,55	419545,62	4,50	35,84	32,55	25,41	36,05
VT10-001_C	O gevel Vrijstaand/Twee onder één kap 10	136904,55	419545,62	7,50	37,18	33,91	26,83	37,42
VT10-002_A	N gevel Vrijstaand/Twee onder één kap 10	136898,59	419545,97	1,50	35,79	32,40	25,42	35,99
VT10-002_B	N gevel Vrijstaand/Twee onder één kap 10	136898,59	419545,97	4,50	36,57	33,17	26,24	36,78
VT10-002_C	N gevel Vrijstaand/Twee onder één kap 10	136898,59	419545,97	7,50	38,28	34,92	28,08	38,54
VT10-003_A	W gevel Vrijstaand/Twee onder één kap 10	136895,95	419540,22	1,50	36,92	33,59	26,80	37,21
VT10-003_B	W gevel Vrijstaand/Twee onder één kap 10	136895,95	419540,22	4,50	37,68	34,34	27,55	37,96
VT10-003_C	W gevel Vrijstaand/Twee onder één kap 10	136895,95	419540,22	7,50	38,67	35,34	28,55	38,96
VT11-001_A	O gevel Vrijstaand/Twee onder één kap 11	136905,85	419539,37	1,50	35,71	32,53	25,38	35,97
VT11-001_B	O gevel Vrijstaand/Twee onder één kap 11	136905,85	419539,37	4,50	36,14	32,95	25,86	36,41
VT11-001_C	O gevel Vrijstaand/Twee onder één kap 11	136905,85	419539,37	7,50	37,20	34,01	26,96	37,49
VT11-002_A	Z gevel Vrijstaand/Twee onder één kap 11	136902,88	419534,31	1,50	34,57	31,24	24,17	34,78
VT11-002_B	Z gevel Vrijstaand/Twee onder één kap 11	136902,88	419534,31	4,50	35,25	31,93	24,87	35,47
VT11-002_C	Z gevel Vrijstaand/Twee onder één kap 11	136902,88	419534,31	7,50	36,42	33,12	26,07	36,65
VT11-003_A	W gevel Vrijstaand/Twee onder één kap 11	136896,85	419534,33	1,50	35,91	32,54	25,60	36,13
VT11-003_B	W gevel Vrijstaand/Twee onder één kap 11	136896,85	419534,33	4,50	36,78	33,41	26,51	37,02
VT11-003_C	W gevel Vrijstaand/Twee onder één kap 11	136896,85	419534,33	7,50	38,27	34,91	28,09	38,54
VT12-001_A	O gevel Vrijstaand/Twee onder één kap 12	136912,71	419527,41	1,50	36,32	33,15	25,93	36,57
VT12-001_B	O gevel Vrijstaand/Twee onder één kap 12	136912,71	419527,41	4,50	36,65	33,49	26,29	36,91
VT12-001_C	O gevel Vrijstaand/Twee onder één kap 12	136912,71	419527,41	7,50	37,74	34,58	27,42	38,01
VT12-002_A	Z gevel Vrijstaand/Twee onder één kap 12	136909,85	419522,06	1,50	39,91	36,68	29,40	40,11
VT12-002_B	Z gevel Vrijstaand/Twee onder één kap 12	136909,85	419522,06	4,50	40,16	36,93	29,66	40,36
VT12-002_C	Z gevel Vrijstaand/Twee onder één kap 12	136909,85	419522,06	7,50	40,41	37,20	29,94	40,63
VT12-003_A	W gevel Vrijstaand/Twee onder één kap 12	136903,77	419522,32	1,50	38,25	34,92	27,75	38,43
VT12-003_B	W gevel Vrijstaand/Twee onder één kap 12	136903,77	419522,32	4,50	39,04	35,69	28,55	39,22
VT12-003_C	W gevel Vrijstaand/Twee onder één kap 12	136903,77	419522,32	7,50	39,63	36,29	29,23	39,83
VT12-004_A	N gevel Vrijstaand/Twee onder één kap 12	136906,20	419528,31	1,50	33,11	29,76	22,80	33,34
VT12-004_B	N gevel Vrijstaand/Twee onder één kap 12	136906,20	419528,31	4,50	34,58	31,21	24,31	34,82
VT12-004_C	N gevel Vrijstaand/Twee onder één kap 12	136906,20	419528,31	7,50	36,66	33,31	26,47	36,92
VT13-001_A	O gevel Vrijstaand/Twee onder één kap 13	136952,32	419510,38	1,50	41,38	38,46	31,11	41,72
VT13-001_B	O gevel Vrijstaand/Twee onder één kap 13	136952,32	419510,38	4,50	42,54	39,69	32,35	42,92
VT13-001_C	O gevel Vrijstaand/Twee onder één kap 13	136952,32	419510,38	7,50	43,32	40,46	33,14	43,70
VT13-002_A	N gevel Vrijstaand/Twee onder één kap 13	136946,66	419511,46	1,50	37,24	34,03	26,88	37,49
VT13-002_B	N gevel Vrijstaand/Twee onder één kap 13	136946,66	419511,46	4,50	37,83	34,66	27,62	38,13
VT13-002_C	N gevel Vrijstaand/Twee onder één kap 13	136946,66	419511,46	7,50	38,84	35,69	28,67	39,16
VT13-003_A	W gevel Vrijstaand/Twee onder één kap 13	136942,92	419506,36	1,50	35,22	31,92	24,79	35,43
VT13-003_B	W gevel Vrijstaand/Twee onder één kap 13	136942,92	419506,36	4,50	35,98	32,69	25,65	36,22
VT13-003_C	W gevel Vrijstaand/Twee onder één kap 13	136942,92	419506,36	7,50	37,31	34,02	27,01	37,56
VT14-001_A	O gevel Vrijstaand/Twee onder één kap 14	136954,45	419504,77	1,50	42,05	39,14	31,77	42,39
VT14-001_B	O gevel Vrijstaand/Twee onder één kap 14	136954,45	419504,77	4,50	43,32	40,46	33,08	43,69

Alle getoonde dB-waarden zijn A-gevoegd

Rekenresultaten rekenmodel wegverkeerslawaai
 Cumulatief excl. 5 dB corr. ex. art.110g Wgh

Alcedo
 22-08914

Rapport: Resultatentabel
 Model: M01 - VL Kerkverreweide Wijk en Aalburg - 2032
 LAeq totaalresultaten voor toetspunten
 Groep: wegen
 Groepsreductie: Nee

Naam Toetspunt	Omschrijving	X	Y	Hoogte	Dag	Avond	Nacht	Lden
VT14-001_C	O gevel Vrijstaand/Twee onder één kap 14	136954,45	419504,77	7,50	43,87	41,01	33,64	44,24
VT14-002_A	Z gevel Vrijstaand/Twee onder één kap 14	136950,98	419500,01	1,50	39,93	37,09	29,69	40,30
VT14-002_B	Z gevel Vrijstaand/Twee onder één kap 14	136950,98	419500,01	4,50	41,53	38,73	31,33	41,92
VT14-002_C	Z gevel Vrijstaand/Twee onder één kap 14	136950,98	419500,01	7,50	41,93	39,10	31,71	42,31
VT14-003_A	W gevel Vrijstaand/Twee onder één kap 14	136944,99	419500,93	1,50	34,77	31,50	24,35	34,99
VT14-003_B	W gevel Vrijstaand/Twee onder één kap 14	136944,99	419500,93	4,50	35,63	32,36	25,26	35,86
VT14-003_C	W gevel Vrijstaand/Twee onder één kap 14	136944,99	419500,93	7,50	37,14	33,87	26,80	37,38
VT15-001_A	O gevel Vrijstaand/Twee onder één kap 15	136957,67	419491,62	1,50	43,61	40,72	33,35	43,96
VT15-001_B	O gevel Vrijstaand/Twee onder één kap 15	136957,67	419491,62	4,50	44,91	42,08	34,70	45,29
VT15-001_C	O gevel Vrijstaand/Twee onder één kap 15	136957,67	419491,62	7,50	45,26	42,40	35,04	45,63
VT15-002_A	Z gevel Vrijstaand/Twee onder één kap 15	136954,63	419486,56	1,50	41,11	38,31	30,91	41,50
VT15-002_B	Z gevel Vrijstaand/Twee onder één kap 15	136954,63	419486,56	4,50	42,70	39,92	32,52	43,10
VT15-002_C	Z gevel Vrijstaand/Twee onder één kap 15	136954,63	419486,56	7,50	43,10	40,30	32,92	43,50
VT15-004_A	W gevel Vrijstaand/Twee onder één kap 15	136948,31	419487,76	1,50	36,30	33,06	25,86	36,52
VT15-003_B	W gevel Vrijstaand/Twee onder één kap 15	136948,31	419487,76	4,50	37,24	34,00	26,83	37,47
VT15-003_C	W gevel Vrijstaand/Twee onder één kap 15	136948,31	419487,76	7,50	38,47	35,23	28,11	38,71
VT15-004_A	N gevel Vrijstaand/Twee onder één kap 15	136951,73	419493,26	1,50	36,72	33,68	26,49	37,05
VT15-004_B	N gevel Vrijstaand/Twee onder één kap 15	136951,73	419493,26	4,50	38,01	35,04	27,88	38,38
VT15-004_C	N gevel Vrijstaand/Twee onder één kap 15	136951,73	419493,26	7,50	38,94	35,91	28,78	39,29
VT16-001_A	O gevel Vrijstaand/Twee onder één kap 16	136960,96	419478,69	1,50	44,73	41,88	34,48	45,10
VT16-001_B	O gevel Vrijstaand/Twee onder één kap 16	136960,96	419478,69	4,50	46,00	43,17	35,77	46,38
VT16-001_C	O gevel Vrijstaand/Twee onder één kap 16	136960,96	419478,69	7,50	46,38	43,52	36,13	46,74
VT16-002_A	N gevel Vrijstaand/Twee onder één kap 16	136955,61	419480,05	1,50	38,49	35,62	28,26	38,86
VT16-002_B	N gevel Vrijstaand/Twee onder één kap 16	136955,61	419480,05	4,50	40,39	37,54	30,17	40,77
VT16-002_C	N gevel Vrijstaand/Twee onder één kap 16	136955,61	419480,05	7,50	41,07	38,18	30,84	41,43
VT16-003_A	W gevel Vrijstaand/Twee onder één kap 16	136951,58	419474,82	1,50	37,48	34,22	27,06	37,70
VT16-003_B	W gevel Vrijstaand/Twee onder één kap 16	136951,58	419474,82	4,50	38,58	35,32	28,17	38,80
VT16-003_C	W gevel Vrijstaand/Twee onder één kap 16	136951,58	419474,82	7,50	39,78	36,52	29,39	40,01
VT17-001_A	O gevel Vrijstaand/Twee onder één kap 17	136962,98	419473,42	1,50	45,14	42,28	34,89	45,50
VT17-001_B	O gevel Vrijstaand/Twee onder één kap 17	136962,98	419473,42	4,50	46,39	43,57	36,17	46,77
VT17-001_C	O gevel Vrijstaand/Twee onder één kap 17	136962,98	419473,42	7,50	46,69	43,85	36,45	47,06
VT17-002_A	Z gevel Vrijstaand/Twee onder één kap 17	136959,66	419468,50	1,50	44,38	41,39	34,04	44,69
VT17-002_B	Z gevel Vrijstaand/Twee onder één kap 17	136959,66	419468,50	4,50	45,65	42,69	35,33	45,97
VT17-002_C	Z gevel Vrijstaand/Twee onder één kap 17	136959,66	419468,50	7,50	46,18	43,18	35,84	46,48
VT17-003_A	W gevel Vrijstaand/Twee onder één kap 17	136953,53	419469,51	1,50	37,31	34,02	26,84	37,51
VT17-003_B	W gevel Vrijstaand/Twee onder één kap 17	136953,53	419469,51	4,50	38,45	35,15	27,98	38,64
VT17-003_C	W gevel Vrijstaand/Twee onder één kap 17	136953,53	419469,51	7,50	39,69	36,39	29,24	39,89
VT18-001_A	NW gevel Vrijstaand/Twee onder één kap 18	136842,98	419462,36	1,50	44,94	41,62	34,39	45,11
VT18-001_B	NW gevel Vrijstaand/Twee onder één kap 18	136842,98	419462,36	4,50	45,72	42,40	35,18	45,89
VT18-001_C	NW gevel Vrijstaand/Twee onder één kap 18	136842,98	419462,36	7,50	46,18	42,86	35,66	46,35
VT18-002_A	NO gevel Vrijstaand/Twee onder één kap 18	136848,28	419464,24	1,50	36,23	32,88	25,85	36,44
VT18-002_B	NO gevel Vrijstaand/Twee onder één kap 18	136848,28	419464,24	4,50	37,56	34,21	27,19	37,77
VT18-002_C	NO gevel Vrijstaand/Twee onder één kap 18	136848,28	419464,24	7,50	39,41	36,08	29,04	39,63
VT18-003_A	ZO gevel Vrijstaand/Twee onder één kap 18	136852,86	419459,81	1,50	36,22	32,86	25,65	36,37
VT18-003_B	ZO gevel Vrijstaand/Twee onder één kap 18	136852,86	419459,81	4,50	37,06	33,70	26,50	37,21
VT18-003_C	ZO gevel Vrijstaand/Twee onder één kap 18	136852,86	419459,81	7,50	38,28	34,92	27,73	38,44
VT19-001_A	NW gevel Vrijstaand/Twee onder één kap 19	136841,75	419457,24	1,50	45,13	41,81	34,58	45,30
VT19-001_B	NW gevel Vrijstaand/Twee onder één kap 19	136841,75	419457,24	4,50	45,79	42,46	35,25	45,96
VT19-001_C	NW gevel Vrijstaand/Twee onder één kap 19	136841,75	419457,24	7,50	46,22	42,89	35,68	46,39
VT19-002_A	ZW gevel Vrijstaand/Twee onder één kap 19	136845,45	419452,44	1,50	45,85	42,52	35,27	46,01
VT19-002_B	ZW gevel Vrijstaand/Twee onder één kap 19	136845,45	419452,44	4,50	46,53	43,21	35,96	46,69
VT19-002_C	ZW gevel Vrijstaand/Twee onder één kap 19	136845,45	419452,44	7,50	47,29	43,96	36,72	47,45
VT19-003_A	ZO gevel Vrijstaand/Twee onder één kap 19	136851,45	419453,82	1,50	36,72	33,39	26,19	36,89
VT19-003_B	ZO gevel Vrijstaand/Twee onder één kap 19	136851,45	419453,82	4,50	37,59	34,25	27,09	37,77
VT19-003_C	ZO gevel Vrijstaand/Twee onder één kap 19	136851,45	419453,82	7,50	38,89	35,55	28,40	39,07
VT20-001_A	W gevel Vrijstaand/Twee onder één kap 20	136847,46	419437,84	1,50	47,11	43,79	36,54	47,27
VT20-001_B	W gevel Vrijstaand/Twee onder één kap 20	136847,46	419437,84	4,50	48,08	44,76	37,52	48,24
VT20-001_C	W gevel Vrijstaand/Twee onder één kap 20	136847,46	419437,84	7,50	49,11	45,79	38,56	49,28
VT20-002_A	N gevel Vrijstaand/Twee onder één kap 20	136850,54	419442,85	1,50	43,09	39,71	32,52	43,24
VT20-002_B	N gevel Vrijstaand/Twee onder één kap 20	136850,54	419442,85	4,50	43,41	40,04	32,87	43,57
VT20-002_C	N gevel Vrijstaand/Twee onder één kap 20	136850,54	419442,85	7,50	44,35	40,99	33,81	44,51
VT20-003_A	O gevel Vrijstaand/Twee onder één kap 20	136856,94	419441,75	1,50	38,62	35,28	28,06	38,78
VT20-003_B	O gevel Vrijstaand/Twee onder één kap 20	136856,94	419441,75	4,50	39,36	36,02	28,81	39,52
VT20-003_C	O gevel Vrijstaand/Twee onder één kap 20	136856,94	419441,75	7,50	40,52	37,19	30,00	40,69
VT21-001_A	W gevel Vrijstaand/Twee onder één kap 21	136849,61	419432,36	1,50	47,24	43,92	36,67	47,40

Alle getoonde dB-waarden zijn A-gevoegen

Rapport: Resultatentabel
 Model: M01 - VL Kerkverreweide Wijk en Aalburg - 2032
 LAeq totaalresultaten voor toetspunten
 Groep: wegen
 Groepsreductie: Nee

Naam Toetspunt	Omschrijving	X	Y	Hoogte	Dag	Avond	Nacht	Lden
VT21-001_B	W gevel Vrijstaand/Twee onder één kap 21	136849,61	419432,36	4,50	48,43	45,11	37,87	48,59
VT21-001_C	W gevel Vrijstaand/Twee onder één kap 21	136849,61	419432,36	7,50	49,39	46,08	38,84	49,56
VT21-002_A	Z gevel Vrijstaand/Twee onder één kap 21	136855,45	419431,52	1,50	43,59	40,29	33,04	43,76
VT21-002_B	Z gevel Vrijstaand/Twee onder één kap 21	136855,45	419431,52	4,50	45,09	41,79	34,54	45,26
VT21-002_C	Z gevel Vrijstaand/Twee onder één kap 21	136855,45	419431,52	7,50	46,25	42,95	35,71	46,42
VT21-003_A	O gevel Vrijstaand/Twee onder één kap 21	136858,89	419436,59	1,50	39,58	36,25	29,04	39,75
VT21-003_B	O gevel Vrijstaand/Twee onder één kap 21	136858,89	419436,59	4,50	40,08	36,75	29,55	40,25
VT21-003_C	O gevel Vrijstaand/Twee onder één kap 21	136858,89	419436,59	7,50	41,10	37,77	30,60	41,28
VT22-001_A	W gevel Vrijstaand/Twee onder één kap 22	136853,92	419421,12	1,50	48,39	45,08	37,84	48,56
VT22-001_B	W gevel Vrijstaand/Twee onder één kap 22	136853,92	419421,12	4,50	49,82	46,52	39,27	49,99
VT22-001_C	W gevel Vrijstaand/Twee onder één kap 22	136853,92	419421,12	7,50	50,47	47,16	39,92	50,64
VT22-002_A	N gevel Vrijstaand/Twee onder één kap 22	136857,06	419426,00	1,50	42,89	39,51	32,30	43,03
VT22-002_B	N gevel Vrijstaand/Twee onder één kap 22	136857,06	419426,00	4,50	43,33	39,96	32,76	43,48
VT22-002_C	N gevel Vrijstaand/Twee onder één kap 22	136857,06	419426,00	7,50	43,95	40,59	33,41	44,11
VT22-003_A	O gevel Vrijstaand/Twee onder één kap 22	136863,38	419425,06	1,50	39,11	35,80	28,60	39,29
VT22-003_B	O gevel Vrijstaand/Twee onder één kap 22	136863,38	419425,06	4,50	39,88	36,56	29,38	40,06
VT22-003_C	O gevel Vrijstaand/Twee onder één kap 22	136863,38	419425,06	7,50	41,11	37,79	30,62	41,29
VT23-001_A	W gevel Vrijstaand/Twee onder één kap 23	136856,13	419415,60	1,50	49,03	45,73	38,48	49,20
VT23-001_B	W gevel Vrijstaand/Twee onder één kap 23	136856,13	419415,60	4,50	50,55	47,26	40,00	50,72
VT23-001_C	W gevel Vrijstaand/Twee onder één kap 23	136856,13	419415,60	7,50	51,11	47,81	40,56	51,28
VT23-002_A	Z gevel Vrijstaand/Twee onder één kap 23	136861,66	419414,70	1,50	48,43	45,14	37,89	48,61
VT23-002_B	Z gevel Vrijstaand/Twee onder één kap 23	136861,66	419414,70	4,50	50,03	46,73	39,48	50,20
VT23-002_C	Z gevel Vrijstaand/Twee onder één kap 23	136861,66	419414,70	7,50	50,46	47,17	39,91	50,63
VT23-003_A	O gevel Vrijstaand/Twee onder één kap 23	136865,56	419419,41	1,50	41,01	37,70	30,48	41,18
VT23-003_B	O gevel Vrijstaand/Twee onder één kap 23	136865,56	419419,41	4,50	41,51	38,20	30,99	41,69
VT23-003_C	O gevel Vrijstaand/Twee onder één kap 23	136865,56	419419,41	7,50	42,27	38,96	31,75	42,45
VT24-001_A	ZW gevel Vrijstaand/Twee onder één kap 24	136866,60	419402,58	1,50	50,97	47,68	40,42	51,14
VT24-001_B	ZW gevel Vrijstaand/Twee onder één kap 24	136866,60	419402,58	4,50	52,43	49,13	41,88	52,60
VT24-001_C	ZW gevel Vrijstaand/Twee onder één kap 24	136866,60	419402,58	7,50	52,75	49,45	42,20	52,92
VT24-002_A	NW gevel Vrijstaand/Twee onder één kap 24	136867,41	419408,32	1,50	47,77	44,47	37,22	47,94
VT24-002_B	NW gevel Vrijstaand/Twee onder één kap 24	136867,41	419408,32	4,50	48,95	45,64	38,40	49,12
VT24-002_C	NW gevel Vrijstaand/Twee onder één kap 24	136867,41	419408,32	7,50	49,36	46,05	38,81	49,53
VT24-003_A	NO gevel Vrijstaand/Twee onder één kap 24	136873,33	419410,30	1,50	38,94	35,65	28,44	39,13
VT24-003_B	NO gevel Vrijstaand/Twee onder één kap 24	136873,33	419410,30	4,50	39,97	36,67	29,48	40,16
VT24-003_C	NO gevel Vrijstaand/Twee onder één kap 24	136873,33	419410,30	7,50	40,97	37,68	30,53	41,17
VT25-001_A	ZW gevel Vrijstaand/Twee onder één kap 25	136871,54	419398,77	1,50	51,20	47,91	40,65	51,37
VT25-001_B	ZW gevel Vrijstaand/Twee onder één kap 25	136871,54	419398,77	4,50	52,69	49,40	42,14	52,86
VT25-001_C	ZW gevel Vrijstaand/Twee onder één kap 25	136871,54	419398,77	7,50	52,98	49,68	42,43	53,15
VT25-002_A	ZO gevel Vrijstaand/Twee onder één kap 25	136877,04	419400,97	1,50	49,19	45,91	38,65	49,37
VT25-002_B	ZO gevel Vrijstaand/Twee onder één kap 25	136877,04	419400,97	4,50	50,83	47,54	40,28	51,00
VT25-002_C	ZO gevel Vrijstaand/Twee onder één kap 25	136877,04	419400,97	7,50	51,18	47,89	40,63	51,35
VT25-003_A	NO gevel Vrijstaand/Twee onder één kap 25	136877,46	419407,03	1,50	38,43	35,16	27,94	38,63
VT25-003_B	NO gevel Vrijstaand/Twee onder één kap 25	136877,46	419407,03	4,50	39,66	36,38	29,18	39,86
VT25-003_C	NO gevel Vrijstaand/Twee onder één kap 25	136877,46	419407,03	7,50	40,71	37,42	30,23	40,90
VT26-001_A	Z gevel Vrijstaand/Twee onder één kap 26	136887,93	419391,85	1,50	51,75	48,45	41,20	51,92
VT26-001_B	Z gevel Vrijstaand/Twee onder één kap 26	136887,93	419391,85	4,50	53,30	50,00	42,73	53,47
VT26-001_C	Z gevel Vrijstaand/Twee onder één kap 26	136887,93	419391,85	7,50	53,56	50,25	42,99	53,72
VT26-002_A	W gevel Vrijstaand/Twee onder één kap 26	136884,96	419396,82	1,50	49,36	46,07	38,81	49,53
VT26-002_B	W gevel Vrijstaand/Twee onder één kap 26	136884,96	419396,82	4,50	50,92	47,63	40,38	51,10
VT26-002_C	W gevel Vrijstaand/Twee onder één kap 26	136884,96	419396,82	7,50	51,30	48,01	40,76	51,48
VT26-003_A	N gevel Vrijstaand/Twee onder één kap 26	136888,36	419402,10	1,50	39,21	35,94	28,73	39,41
VT26-003_B	N gevel Vrijstaand/Twee onder één kap 26	136888,36	419402,10	4,50	40,60	37,32	30,12	40,80
VT26-003_C	N gevel Vrijstaand/Twee onder één kap 26	136888,36	419402,10	7,50	41,69	38,41	31,24	41,89
VT27-001_A	Z gevel Vrijstaand/Twee onder één kap 27	136893,86	419391,62	1,50	51,65	48,35	41,09	51,82
VT27-001_B	Z gevel Vrijstaand/Twee onder één kap 27	136893,86	419391,62	4,50	53,20	49,90	42,64	53,37
VT27-001_C	Z gevel Vrijstaand/Twee onder één kap 27	136893,86	419391,62	7,50	53,46	50,15	42,89	53,62
VT27-002_A	O gevel Vrijstaand/Twee onder één kap 27	136897,11	419396,23	1,50	47,70	44,38	37,13	47,86
VT27-002_B	O gevel Vrijstaand/Twee onder één kap 27	136897,11	419396,23	4,50	49,42	46,10	38,84	49,58
VT27-002_C	O gevel Vrijstaand/Twee onder één kap 27	136897,11	419396,23	7,50	49,75	46,42	39,16	49,90
VT27-003_A	N gevel Vrijstaand/Twee onder één kap 27	136894,63	419401,80	1,50	39,95	36,67	29,42	40,13
VT27-003_B	N gevel Vrijstaand/Twee onder één kap 27	136894,63	419401,80	4,50	41,21	37,92	30,68	41,39
VT27-003_C	N gevel Vrijstaand/Twee onder één kap 27	136894,63	419401,80	7,50	42,43	39,13	31,91	42,61
VT28-001_A	Z gevel Vrijstaand/Twee onder één kap 28	136909,62	419393,87	1,50	51,02	47,71	40,45	51,18
VT28-001_B	Z gevel Vrijstaand/Twee onder één kap 28	136909,62	419393,87	4,50	52,61	49,29	42,03	52,77
VT28-001_C	Z gevel Vrijstaand/Twee onder één kap 28	136909,62	419393,87	7,50	52,92	49,60	42,34	53,08

Alle getoonde dB-waarden zijn A-gevoegd

Rapport: Resultatentabel
 Model: M01 - VL Kerkverreweide Wijk en Aalburg - 2032
 LAeq totaalresultaten voor toetspunten
 Groep: wegen
 Groepsreductie: Nee

Naam Toetspunt	Omschrijving	X	Y	Hoogte	Dag	Avond	Nacht	Lden
VT28-002_A	W gevel Vrijstaand/Twee onder één kap 28	136905,29	419397,29	1,50	48,08	44,78	37,52	48,25
VT28-002_B	W gevel Vrijstaand/Twee onder één kap 28	136905,29	419397,29	4,50	49,82	46,51	39,26	49,99
VT28-002_C	W gevel Vrijstaand/Twee onder één kap 28	136905,29	419397,29	7,50	50,25	46,95	39,69	50,42
VT28-003_A	N gevel Vrijstaand/Twee onder één kap 28	136907,66	419403,77	1,50	40,30	37,06	29,83	40,51
VT28-003_B	N gevel Vrijstaand/Twee onder één kap 28	136907,66	419403,77	4,50	41,58	38,33	31,11	41,79
VT28-003_C	N gevel Vrijstaand/Twee onder één kap 28	136907,66	419403,77	7,50	42,77	39,51	32,30	42,97
VT28-004_A	O gevel Vrijstaand/Twee onder één kap 28	136912,31	419398,76	1,50	46,71	43,37	36,11	46,86
VT28-004_B	O gevel Vrijstaand/Twee onder één kap 28	136912,31	419398,76	4,50	48,36	45,01	37,75	48,50
VT28-004_C	O gevel Vrijstaand/Twee onder één kap 28	136912,31	419398,76	7,50	48,76	45,41	38,16	48,91
VT29-001_A	O gevel Vrijstaand/Twee onder één kap 29	136907,55	419422,50	1,50	42,91	39,62	32,35	43,08
VT29-001_B	O gevel Vrijstaand/Twee onder één kap 29	136907,55	419422,50	4,50	44,45	41,15	33,89	44,62
VT29-001_C	O gevel Vrijstaand/Twee onder één kap 29	136907,55	419422,50	7,50	45,41	42,11	34,86	45,58
VT29-002_A	Z gevel Vrijstaand/Twee onder één kap 29	136903,71	419418,19	1,50	44,90	41,58	34,32	45,06
VT29-002_B	Z gevel Vrijstaand/Twee onder één kap 29	136903,71	419418,19	4,50	46,45	43,12	35,87	46,61
VT29-002_C	Z gevel Vrijstaand/Twee onder één kap 29	136903,71	419418,19	7,50	47,42	44,09	36,83	47,57
VT29-003_A	W gevel Vrijstaand/Twee onder één kap 29	136897,54	419420,43	1,50	42,91	39,61	32,36	43,08
VT29-003_B	W gevel Vrijstaand/Twee onder één kap 29	136897,54	419420,43	4,50	44,18	40,88	33,64	44,35
VT29-003_C	W gevel Vrijstaand/Twee onder één kap 29	136897,54	419420,43	7,50	45,12	41,81	34,57	45,29
VT29-004_A	N gevel Vrijstaand/Twee onder één kap 29	136902,24	419425,20	1,50	37,94	34,73	27,52	38,17
VT29-004_B	N gevel Vrijstaand/Twee onder één kap 29	136902,24	419425,20	4,50	39,03	35,82	28,63	39,27
VT29-004_C	N gevel Vrijstaand/Twee onder één kap 29	136902,24	419425,20	7,50	40,26	37,03	29,87	40,49

BIJLAGE 5

**FIGUREN REKENMODEL
LUCHTKWALITEIT**

ALCEDO;

GEEN GEDOE.
GRAAG GEDAAN.



Luchtkwaliteit - STACKS, [V01 - M03 - LK Kerkverreweide Wijk en Aalburg - 2022] , Geomilieu V2021.1 Licentiehouder: Alcedo

Figuur 10 Ligging wegen en beoordelingspunten
Beoordelingshoogte 1,5 meter

BIJLAGE 6

**INVOERGEGEVENS
REKENMODEL
LUCHTKWALITEIT**

ALCEDO 

**GEEN GEDOE.
GRAAG GEDAAN.**

Rapport: Lijst van model eigenschappen
Model: M03 - LK Kerkverreweide Wijk en Aalburg - 2022

Model eigenschap

Omschrijving	M03 - LK Kerkverreweide Wijk en Aalburg - 2022
Verantwoordelijke	JacquelineB
Rekenmethode	#2 Luchtkwaliteit STACKS
Aangemaakt door	JacquelineB op 17-3-2022
Laatst ingezien door	JacquelineB op 18-3-2022
Model aangemaakt met	Geomilieu V2021.1
Referentiejaar	2022
GCN referentiepunt	X: -999.00 Y: -999.00
Rekenperiode	1-1-2005 tot 31-12-2014
Stoffen	NO2, PM10, PM2.5
Zeezoutcorrectie	Nee
Weekend verkeersverdeling	Weekdag
Verkeersverdeling zaterdag	L: 0.87, M: 0.52, Z 0.33
Verkeersverdeling zondag	L: 0.84, M: 0.34, Z 0.16
Terreinruwheid	0.23
Steekproefberekening	Nee
Berekening met achtergrond	Ja
Custom meteo	Nee
Store journal files	Nee
Custom emission file	Nee

Model: M03 - LK Kerkverreweide Wijk en Aalburg - 2022
Groep: (hoofdgroep)
Lijst van Toetspunten, voor rekenmethode Luchtkwaliteit - STACKS

Naam	Omschr.	Hoogte
R01-001	ZO gevel Rietkraagwoning 01	1,50
R02-001	ZO gevel Rietkraagwoning 02	1,50
VT01-002	N gevel Vrijstaand/Twee onder één kap 01	1,50
VT06-003	O gevel Vrijstaand/Twee onder één kap 06	1,50
VT07-004	N gevel Vrijstaand/Twee onder één kap 07	1,50
VT17-001	O gevel Vrijstaand/Twee onder één kap 17	1,50
VT27-001	Z gevel Vrijstaand/Twee onder één kap 27	1,50
KR01-004	W gevel Kleinere rijwoningen 01-09	1,50
KR01-006	N gevel Kleinere rijwoningen 01-09	1,50
P02-001	W gevel Patio woningen 01	1,50
KW01-008	Z gevel Kwadrantwoningen 01-04	1,50
KW02-007	Z gevel Kwadrantwoningen 05-08	1,50
A006	O gevel Appartementen	1,50
A007	Z gevel Appartementen	1,50
01	10 meter uit wegrand	1,50
02	10 meter uit wegrand	1,50
03	10 meter uit wegrand	1,50
04	10 meter uit wegrand	1,50
05	10 meter uit wegrand	1,50
06	10 meter uit wegrand	1,50
07	rooilijn	1,50
08	10 meter uit wegrand	1,50
09	rooilijn	1,50
10	10 meter uit wegrand	1,50

Model: M03 - LK Kerkverreweide Wijk en Aalburg - 2022
Groep: (hoofdgroep)
Lijst van Wegen, voor rekenmethode Luchtkwaliteit - STACKS

Naam	ItemID	Grp.ID	Omschr.	Vorm	X-1	Y-1	X-n	Y-n	Type	Wegtype	MZ	V	Breedte	Vent.F	Hschem.	Can. br	Vent.H	Int.diam.	Ext.diam.	Flux
101	71736	5	Nijverheidstraat	Polylij	136700,31	419359,68	136590,97	419326,35	Verdeling	Normaal	False	30	5,00	0,00	0,00	0,00	1,50	1,00	1,10	0,100
102	77392	5	Kerkverreweide	Polylij	136700,31	419359,68	136805,86	419380,94	Verdeling	Normaal	False	30	5,00	0,00	0,00	0,00	1,50	1,00	1,10	0,100
103	77393	5	Kerkverreweide	Polylij	136805,86	419380,94	136928,62	419361,79	Verdeling	Normaal	False	30	5,00	0,00	0,00	0,00	1,50	1,00	1,10	0,100
104	77394	5	Kerkverreweide	Polylij	136928,62	419361,79	137005,86	419377,73	Verdeling	Normaal	False	30	5,00	0,00	0,00	0,00	1,50	1,00	1,10	0,100
105	77395	5	Kerkverreweide	Polylij	137005,86	419377,73	137070,42	419390,09	Verdeling	Normaal	False	30	5,00	0,00	0,00	0,00	1,50	1,00	1,10	0,100
106	77396	5	Kerkverreweide	Polylij	137070,42	419390,09	137142,52	419405,16	Verdeling	Normaal	False	30	5,00	0,00	0,00	0,00	1,50	1,00	1,10	0,100
107	77397	5	Kerkverreweide	Polylij	137208,67	419397,42	137142,52	419405,16	Verdeling	Normaal	False	30	5,00	0,00	0,00	0,00	1,50	1,00	1,10	0,100
201	77113	7	Perzikstraat	Polylij	136667,42	419659,82	136639,97	419909,17	Verdeling	Normaal	False	30	5,00	0,00	0,00	0,00	1,50	1,00	1,10	0,100
202	74408	7	Perzikstraat	Polylij	136640,13	419593,53	136667,42	419659,82	Verdeling	Normaal	False	30	5,00	0,00	0,00	0,00	1,50	1,00	1,10	0,100
203	77222	7	Perzikstraat	Polylij	136700,31	419359,68	136640,13	419593,53	Verdeling	Normaal	False	30	5,00	0,00	0,00	0,00	1,50	1,00	1,10	0,100
204	74293	7	Perzikstraat	Polylij	136700,31	419359,68	136757,36	419090,07	Verdeling	Normaal	False	30	5,00	0,00	0,00	0,00	1,50	1,00	1,10	0,100
301	73504	6	Wijksestraat	Polylij	136450,29	419568,51	136640,13	419593,53	Verdeling	Normaal	False	50	5,00	0,00	0,00	0,00	1,50	1,00	1,10	0,100
401	74411	8	de Kroon	Polylij	136667,42	419659,82	137113,66	419673,50	Verdeling	Normaal	False	30	5,00	0,00	0,00	0,00	1,50	1,00	1,10	0,100
402	74412	8	de Kroon	Polylij	137206,58	419714,26	137113,66	419673,50	Verdeling	Normaal	False	30	5,00	0,00	0,00	0,00	1,50	1,00	1,10	0,100
501	74414	9	Grote Kerkstraat	Polylij	137113,66	419673,50	137217,97	419531,01	Verdeling	Normaal	False	30	5,00	0,00	0,00	0,00	1,50	1,00	1,10	0,100
502	74413	9	Grote Kerkstraat	Polylij	137208,67	419397,42	137217,97	419531,01	Verdeling	Normaal	False	30	5,00	0,00	0,00	0,00	1,50	1,00	1,10	0,100
503	83324	9	Grote Kerkstraat	Polylij	137208,67	419397,42	137328,51	419188,81	Verdeling	Normaal	False	30	5,00	0,00	0,00	0,00	1,50	1,00	1,10	0,100
601	85537	12	Buitenwaard	Polylij	137215,76	419534,75	137007,08	419378,01	Verdeling	Normaal	False	30	5,00	0,00	0,00	0,00	1,50	1,00	1,10	0,100

Model: M03 - LK Kerkverreweide Wijk en Aalburg - 2022
Groep: (hoofdgroep)
Lijst van Wegen, voor rekenmethode Luchtkwaliteit - STACKS

Naam	Gas temp	Warmte	Hweg	Fboom	Totaal aantal	%Int(D)	%Int(A)	%Int(N)	%LV(D)	%LV(A)	%LV(N)	%MV(D)	%MV(A)	%MV(N)	%ZV(D)	%ZV(A)	%ZV(N)	%Bus(D)	%Bus(A)	%Bus(N)	Stagnatie.(H1)
101	285,0	0,000	0,00	1.00	2868,00	6,75	3,49	0,63	81,12	84,33	84,08	15,11	12,85	12,26	3,78	2,82	3,66	--	--	--	10
102	285,0	0,000	0,00	1.00	2091,00	6,74	3,50	0,64	83,50	86,38	86,16	13,20	11,17	10,66	3,30	2,45	3,18	--	--	--	10
103	285,0	0,000	0,00	1.00	2091,00	6,74	3,50	0,64	83,50	86,38	86,16	13,20	11,17	10,66	3,30	2,45	3,18	--	--	--	0
104	285,0	0,000	0,00	1.00	1160,00	6,76	3,46	0,63	75,25	79,20	78,90	19,80	17,05	16,25	4,95	3,74	4,85	--	--	--	0
105	285,0	0,000	0,00	1.00	1160,00	6,76	3,46	0,63	75,25	79,20	78,90	19,80	17,05	16,25	4,95	3,74	4,85	--	--	--	0
106	285,0	0,000	0,00	1.00	700,00	6,80	3,38	0,61	62,02	67,16	66,75	30,38	26,93	25,60	7,60	5,91	7,65	--	--	--	0
107	285,0	0,000	0,00	1.00	700,00	6,80	3,38	0,61	62,02	67,16	66,75	30,38	26,93	25,60	7,60	5,91	7,65	--	--	--	0
201	285,0	0,000	0,00	1.00	1060,00	6,70	3,60	0,65	99,81	99,85	99,85	0,15	0,12	0,12	0,04	0,03	0,04	--	--	--	0
202	285,0	0,000	0,00	1.00	1853,00	6,73	3,53	0,64	87,85	90,06	89,89	9,72	8,15	7,78	2,43	1,79	2,33	--	--	--	10
203	285,0	0,000	0,00	1.00	3302,00	6,77	3,45	0,62	73,18	77,36	77,03	21,46	18,56	17,68	5,36	4,08	5,28	--	--	--	10
204	285,0	0,000	0,00	1.00	3759,00	6,73	3,53	0,64	87,25	89,55	89,38	10,20	8,57	8,18	2,55	1,88	2,44	--	--	--	0
301	285,0	0,000	0,00	1.00	4246,00	6,56	3,54	0,89	73,92	79,33	72,92	20,08	17,16	23,83	6,00	3,51	3,25	--	--	--	10
401	285,0	0,000	0,00	1.00	793,00	6,77	3,43	0,63	72,04	76,35	76,01	22,36	19,39	18,47	5,59	4,26	5,52	--	--	--	0
402	285,0	0,000	0,00	1.00	567,00	6,78	3,42	0,62	68,39	73,04	72,67	25,29	22,11	21,04	6,32	4,85	6,29	--	--	--	10
501	285,0	0,000	0,00	1.00	594,00	6,72	3,56	0,64	92,84	94,20	94,10	5,73	4,75	4,54	1,43	1,04	1,36	--	--	--	0
502	285,0	0,000	0,00	1.00	405,00	6,70	3,60	0,65	100,00	100,00	100,00	--	--	--	--	--	--	--	--	--	0
503	285,0	0,000	0,00	1.00	777,00	6,79	3,39	0,62	65,74	70,62	70,23	27,41	24,09	22,92	6,85	5,29	6,85	--	--	--	0
601	285,0	0,000	0,00	1.00	553,00	6,70	3,60	0,65	100,00	100,00	100,00	--	--	--	--	--	--	--	--	--	0

Rapport: Lijst van model eigenschappen
Model: M04 - LK Kerkverreweide Wijk en Aalburg - 2032

Model eigenschap

Omschrijving	M04 - LK Kerkverreweide Wijk en Aalburg - 2032
Verantwoordelijke	JacquelineB
Rekenmethode	#2 Luchtkwaliteit STACKS
Aangemaakt door	JacquelineB op 17-3-2022
Laatst ingezien door	JacquelineB op 18-3-2022
Model aangemaakt met	Geomilieu V2021.1
Referentiejaar	2030
GCN referentiepunt	X: -999.00 Y: -999.00
Rekenperiode	1-1-2005 tot 31-12-2014
Stoffen	NO2, PM10, PM2.5
Zeezoutcorrectie	Nee
Weekend verkeersverdeling	Weekdag
Verkeersverdeling zaterdag	L: 0.87, M: 0.52, Z 0.33
Verkeersverdeling zondag	L: 0.84, M: 0.34, Z 0.16
Terreinruwheid	0.23
Steekproefberekening	Nee
Berekening met achtergrond	Ja
Custom meteo	Nee
Store journal files	Nee
Custom emission file	Nee

Model: M04 - LK Kerkverreweide Wijk en Aalburg - 2032
Groep: (hoofdgroep)
Lijst van Wegen, voor rekenmethode Luchtkwaliteit - STACKS

Naam	ItemID	Grp.ID	Omschr.	Vorm	X-1	Y-1	X-n	Y-n	Type	Wegtype	MZ	V	Breedte	Vent.F	Hschem.	Can. br	Vent.H	Int.diam.	Ext.diam.	Flux
101	53251	5	Nijverheidstraat	Polylij	136700,31	419359,68	136590,97	419326,35	Verdeling	Normaal	False	30	5,00	0,00	0,00	0,00	1,50	1,00	1,10	0,100
102	58883	5	Kerkverreweide	Polylij	136700,31	419359,68	136805,86	419380,94	Verdeling	Normaal	False	30	5,00	0,00	0,00	0,00	1,50	1,00	1,10	0,100
103	58884	5	Kerkverreweide	Polylij	136805,86	419380,94	136928,62	419361,79	Verdeling	Normaal	False	30	5,00	0,00	0,00	0,00	1,50	1,00	1,10	0,100
104	58885	5	Kerkverreweide	Polylij	136928,62	419361,79	137005,86	419377,73	Verdeling	Normaal	False	30	5,00	0,00	0,00	0,00	1,50	1,00	1,10	0,100
105	58886	5	Kerkverreweide	Polylij	137005,86	419377,73	137070,42	419390,09	Verdeling	Normaal	False	30	5,00	0,00	0,00	0,00	1,50	1,00	1,10	0,100
106	58887	5	Kerkverreweide	Polylij	137070,42	419390,09	137142,52	419405,16	Verdeling	Normaal	False	30	5,00	0,00	0,00	0,00	1,50	1,00	1,10	0,100
107	58888	5	Kerkverreweide	Polylij	137208,67	419397,42	137142,52	419405,16	Verdeling	Normaal	False	30	5,00	0,00	0,00	0,00	1,50	1,00	1,10	0,100
201	58604	7	Perzikstraat	Polylij	136667,42	419659,82	136639,97	419909,17	Verdeling	Normaal	False	30	5,00	0,00	0,00	0,00	1,50	1,00	1,10	0,100
202	55909	7	Perzikstraat	Polylij	136640,13	419593,53	136667,42	419659,82	Verdeling	Normaal	False	30	5,00	0,00	0,00	0,00	1,50	1,00	1,10	0,100
203	58713	7	Perzikstraat	Polylij	136700,31	419359,68	136640,13	419593,53	Verdeling	Normaal	False	30	5,00	0,00	0,00	0,00	1,50	1,00	1,10	0,100
204	55794	7	Perzikstraat	Polylij	136700,31	419359,68	136757,36	419090,07	Verdeling	Normaal	False	30	5,00	0,00	0,00	0,00	1,50	1,00	1,10	0,100
301	55010	6	Wijksestraat	Polylij	136450,29	419568,51	136640,13	419593,53	Verdeling	Normaal	False	50	5,00	0,00	0,00	0,00	1,50	1,00	1,10	0,100
401	55912	8	de Kroon	Polylij	136667,42	419659,82	137113,66	419673,50	Verdeling	Normaal	False	30	5,00	0,00	0,00	0,00	1,50	1,00	1,10	0,100
402	55913	8	de Kroon	Polylij	137206,58	419714,26	137113,66	419673,50	Verdeling	Normaal	False	30	5,00	0,00	0,00	0,00	1,50	1,00	1,10	0,100
501	55915	9	Grote Kerkstraat	Polylij	137113,66	419673,50	137217,97	419531,01	Verdeling	Normaal	False	30	5,00	0,00	0,00	0,00	1,50	1,00	1,10	0,100
502	55914	9	Grote Kerkstraat	Polylij	137208,67	419397,42	137217,97	419531,01	Verdeling	Normaal	False	30	5,00	0,00	0,00	0,00	1,50	1,00	1,10	0,100
503	64790	9	Grote Kerkstraat	Polylij	137208,67	419397,42	137328,51	419188,81	Verdeling	Normaal	False	30	5,00	0,00	0,00	0,00	1,50	1,00	1,10	0,100
601	85537	10	Buitenwaard	Polylij	137215,76	419534,75	137007,08	419378,01	Verdeling	Normaal	False	30	5,00	0,00	0,00	0,00	1,50	1,00	1,10	0,100

Model: M04 - LK Kerkverreweide Wijk en Aalburg - 2032
Groep: (hoofdgroep)
Lijst van Wegen, voor rekenmethode Luchtkwaliteit - STACKS

Naam	Gas temp	Warmte	Hweg	Fboom	Totaal aantal	%Int(D)	%Int(A)	%Int(N)	%LV(D)	%LV(A)	%LV(N)	%MV(D)	%MV(A)	%MV(N)	%ZV(D)	%ZV(A)	%ZV(N)	%Bus(D)	%Bus(A)	%Bus(N)	Stagnatie.(H1)
101	285,0	0,000	0,00	1.00	3855,00	6,74	3,50	0,64	84,97	87,63	87,42	12,02	10,14	9,68	3,01	2,23	2,89	--	--	--	10
102	285,0	0,000	0,00	1.00	2674,00	6,74	3,50	0,64	85,03	87,67	87,47	11,98	10,11	9,65	2,99	2,22	2,88	--	--	--	10
103	285,0	0,000	0,00	1.00	2674,00	6,74	3,50	0,64	85,03	87,67	87,47	11,98	10,11	9,65	2,99	2,22	2,88	--	--	--	0
104	285,0	0,000	0,00	1.00	1774,00	6,76	3,46	0,63	77,76	81,41	81,12	17,80	15,25	14,54	4,45	3,35	4,34	--	--	--	0
105	285,0	0,000	0,00	1.00	1774,00	6,76	3,46	0,63	77,76	81,41	81,12	17,80	15,25	14,54	4,45	3,35	4,34	--	--	--	0
106	285,0	0,000	0,00	1.00	1334,00	6,79	3,39	0,62	66,84	71,62	71,24	26,53	23,27	22,14	6,63	5,11	6,61	--	--	--	0
107	285,0	0,000	0,00	1.00	1334,00	6,79	3,39	0,62	66,84	71,62	71,24	26,53	23,27	22,14	6,63	5,11	6,61	--	--	--	0
201	285,0	0,000	0,00	1.00	1615,00	6,70	3,60	0,65	99,83	99,86	99,86	0,14	0,11	0,11	0,03	0,02	0,03	--	--	--	0
202	285,0	0,000	0,00	1.00	2439,00	6,73	3,53	0,64	88,86	90,90	90,75	8,91	7,46	7,13	2,23	1,64	2,13	--	--	--	10
203	285,0	0,000	0,00	1.00	3862,00	6,76	3,46	0,63	76,25	80,08	79,78	19,00	16,33	15,57	4,75	3,59	4,65	--	--	--	10
204	285,0	0,000	0,00	1.00	4433,00	6,73	3,53	0,64	89,11	91,11	90,96	8,71	7,29	6,96	2,18	1,60	2,08	--	--	--	0
301	285,0	0,000	0,00	1.00	4791,00	6,55	3,57	0,89	76,74	81,71	75,81	17,91	15,18	21,29	5,35	3,11	2,90	--	--	--	10
401	285,0	0,000	0,00	1.00	1440,00	6,76	3,46	0,63	75,69	79,59	79,28	19,45	16,74	15,95	4,86	3,67	4,76	--	--	--	0
402	285,0	0,000	0,00	1.00	1185,00	6,77	3,43	0,63	71,59	75,94	75,60	22,73	19,73	18,79	5,68	4,33	5,61	--	--	--	10
501	285,0	0,000	0,00	1.00	1271,00	6,72	3,56	0,64	94,08	95,22	95,13	4,74	3,92	3,75	1,18	0,86	1,12	--	--	--	0
502	285,0	0,000	0,00	1.00	1065,00	6,70	3,60	0,65	94,08	95,22	95,13	4,74	3,92	3,75	1,18	0,90	1,10	--	--	--	0
503	285,0	0,000	0,00	1.00	1411,00	6,78	3,42	0,62	70,02	74,53	74,17	23,98	20,89	19,89	6,00	4,58	5,94	--	--	--	0
601	285,0	0,000	0,00	1.00	581,00	6,70	3,60	0,65	100,00	100,00	100,00	--	--	--	--	--	--	--	--	--	0

BIJLAGE 7

**REKENRESULTATEN
LUCHTKWALITEIT**

ALCEDO;

GEEN GEDOE.
GRAAG GEDAAN.

Rapport: Resultatentabel
 Model: M03 - LK Kerkverreweide Wijk en Aalburg - 2022
 Resultaten voor model: M03 - LK Kerkverreweide Wijk en Aalburg - 2022
 Stof: NO2 - Stikstofdioxide
 Referentiejaar: 2022

Naam	Omschrijving	NO2 Concentratie [$\mu\text{g}/\text{m}^3$]	NO2 Achtergrond [$\mu\text{g}/\text{m}^3$]	NO2 Bronbijdrage [$\mu\text{g}/\text{m}^3$]
03	10 meter uit wegrand	14,99	12,54	2,45
05	10 meter uit wegrand	14,67	12,54	2,13
04	10 meter uit wegrand	14,47	12,54	1,93
KW01-008	Z gevelKwadrantwoningen 0	13,84	12,54	1,30
06	10 meter uit wegrand	13,65	12,54	1,11
KW02-007	Z gevel Kwadrantwoningen	13,51	12,54	0,97
02	10 meter uit wegrand	13,50	12,54	0,96
07	rooilijn	13,29	12,54	0,75
01	10 meter uit wegrand	13,20	12,54	0,67
VT27-001	Z gevel Vrijstaand/Twee o	13,10	12,54	0,56
09	rooilijn	13,06	12,63	0,43
08	10 meter uit wegrand	13,01	12,54	0,47
A007	Z gevel Appartementen	12,97	12,54	0,43
KR01-004	W gevel Kleinere rijwoning	12,94	12,54	0,40
A006	O gevel Appartementen	12,93	12,54	0,39
R01-001	ZO gevel Rietkraagwoning	12,91	12,63	0,28
P02-001	W gevel Patio woningen 01	12,90	12,54	0,36
KR01-006	N gevel Kleinere rijwoning	12,90	12,54	0,36
10	10 meter uit wegrand	12,89	12,63	0,26
R02-001	ZO gevel Rietkraagwoning	12,84	12,54	0,30
VT17-001	O gevel Vrijstaand/Twee o	12,82	12,54	0,28
VT07-004	N gevel Vrijstaand/Twee o	12,82	12,54	0,28
VT01-002	N gevel Vrijstaand/Twee o	12,80	12,54	0,26
VT06-003	O gevel Vrijstaand/Twee o	12,78	12,54	0,24

Rapport: Resultatentabel
Model: M03 - LK Kerkverreweide Wijk en Aalburg - 2022
Resultaten voor model: M03 - LK Kerkverreweide Wijk en Aalburg - 2022
Stof: NO2 - Stikstofdioxide
Referentiejaar: 2022

Naam	NO2 # Overschrijdingen uur limiet [-]
03	0
05	0
04	0
KW01-008	0
06	0
KW02-007	0
02	0
07	0
01	0
VT27-001	0
09	0
08	0
A007	0
KR01-004	0
A006	0
R01-001	0
P02-001	0
KR01-006	0
10	0
R02-001	0
VT17-001	0
VT07-004	0
VT01-002	0
VT06-003	0

Rapport: Resultatentabel
 Model: M03 - LK Kerkverreweide Wijk en Aalburg - 2022
 Resultaten voor model: M03 - LK Kerkverreweide Wijk en Aalburg - 2022
 Stof: PM10 - Fijnstof
 Zeezoutcorrectie: Nee
 Referentiejaar: 2022

Naam	Omschrijving	PM10 Concentratie [$\mu\text{g}/\text{m}^3$]	PM10 Achtergrond [$\mu\text{g}/\text{m}^3$]	PM10 Bronbijdrage [$\mu\text{g}/\text{m}^3$]
03	10 meter uit wegrand	17,58	17,27	0,31
05	10 meter uit wegrand	17,53	17,27	0,26
04	10 meter uit wegrand	17,50	17,27	0,23
KW01-008	Z gevel Kwadrantwoningen 0	17,44	17,27	0,17
06	10 meter uit wegrand	17,41	17,27	0,14
02	10 meter uit wegrand	17,40	17,27	0,13
KW02-007	Z gevel Kwadrantwoningen	17,40	17,27	0,13
01	10 meter uit wegrand	17,36	17,27	0,09
07	rooilijn	17,36	17,27	0,09
VT27-001	Z gevel Vrijstaand/Twee o	17,35	17,27	0,08
08	10 meter uit wegrand	17,33	17,27	0,06
A007	Z gevel Appartementen	17,33	17,27	0,06
A006	O gevel Appartementen	17,33	17,27	0,06
P02-001	W gevel Patio woningen 01	17,32	17,27	0,05
R02-001	ZO gevel Rietkraagwoning	17,32	17,27	0,05
KR01-006	N gevel Kleinere rijwoning	17,32	17,27	0,05
KR01-004	W gevel Kleinere rijwoning	17,32	17,27	0,05
VT17-001	O gevel Vrijstaand/Twee o	17,31	17,27	0,04
VT07-004	N gevel Vrijstaand/Twee o	17,31	17,27	0,04
09	rooilijn	17,31	17,25	0,06
VT01-002	N gevel Vrijstaand/Twee o	17,30	17,27	0,03
VT06-003	O gevel Vrijstaand/Twee o	17,30	17,27	0,03
R01-001	ZO gevel Rietkraagwoning	17,29	17,25	0,04
10	10 meter uit wegrand	17,29	17,25	0,04

Rapport: Resultatentabel
Model: M03 - LK Kerkverreweide Wijk en Aalburg - 2022
Resultaten voor model: M03 - LK Kerkverreweide Wijk en Aalburg - 2022
Stof: PM10 - Fijnstof
Zeezoutcorrectie: Nee
Referentiejaar: 2022

Naam	PM10 # Overschrijdingen 24 uur limiet [-]
03	6
05	6
04	6
KW01-008	6
06	6
02	6
KW02-007	6
01	6
07	6
VT27-001	6
08	6
A007	6
A006	6
P02-001	6
R02-001	6
KR01-006	6
KR01-004	6
VT17-001	6
VT07-004	6
09	6
VT01-002	6
VT06-003	6
R01-001	6
10	6

Rapport: Resultatentabel
 Model: M03 - LK Kerkverreweide Wijk en Aalburg - 2022
 Resultaten voor model: M03 - LK Kerkverreweide Wijk en Aalburg - 2022
 Stof: PM2.5 - Zeer fijnstof
 Referentiejaar: 2022

Naam	Omschrijving	PM2.5 Concentratie [$\mu\text{g}/\text{m}^3$]	PM2.5 Achtergrond [$\mu\text{g}/\text{m}^3$]	PM2.5 Bronbijdrage [$\mu\text{g}/\text{m}^3$]
03	10 meter uit wegrand	10,62	10,52	0,10
05	10 meter uit wegrand	10,61	10,52	0,09
04	10 meter uit wegrand	10,60	10,52	0,08
KW01-008	Z gevelKwadrantwoningen 0	10,58	10,52	0,06
09	rooilijn	10,58	10,56	0,02
06	10 meter uit wegrand	10,57	10,52	0,05
10	10 meter uit wegrand	10,57	10,56	0,01
R01-001	ZO gevel Rietkraagwoning	10,57	10,56	0,01
02	10 meter uit wegrand	10,56	10,52	0,04
KW02-007	Z gevel Kwadrantwoningen	10,56	10,52	0,04
07	rooilijn	10,55	10,52	0,03
01	10 meter uit wegrand	10,55	10,52	0,03
VT27-001	Z gevel Vrijstaand/Twee o	10,54	10,52	0,03
A006	O gevel Appartementen	10,54	10,52	0,02
KR01-004	W gevel Kleinere rijwoning	10,54	10,52	0,02
A007	Z gevel Appartementen	10,54	10,52	0,02
08	10 meter uit wegrand	10,54	10,52	0,02
VT17-001	O gevel Vrijstaand/Twee o	10,53	10,52	0,01
VT01-002	N gevel Vrijstaand/Twee o	10,53	10,52	0,01
VT06-003	O gevel Vrijstaand/Twee o	10,53	10,52	0,01
VT07-004	N gevel Vrijstaand/Twee o	10,53	10,52	0,01
R02-001	ZO gevel Rietkraagwoning	10,53	10,52	0,02
KR01-006	N gevel Kleinere rijwoning	10,53	10,52	0,02
P02-001	W gevel Patio woningen 01	10,53	10,52	0,02

Rapport: Resultatentabel
 Model: M04 - LK Kerkverreweide Wijk en Aalburg - 2032
 Resultaten voor model: M04 - LK Kerkverreweide Wijk en Aalburg - 2032
 Stof: NO2 - Stikstofdioxide
 Referentiejaar: 2030

Naam	Omschrijving	NO2 Concentratie [$\mu\text{g}/\text{m}^3$]	NO2 Achtergrond [$\mu\text{g}/\text{m}^3$]	NO2 Bronbijdrage [$\mu\text{g}/\text{m}^3$]
03	10 meter uit wegrand	10,89	8,99	1,91
05	10 meter uit wegrand	10,65	8,99	1,66
04	10 meter uit wegrand	10,47	8,99	1,48
KW01-008	Z gevel Kwadrantwoningen 0	10,01	8,99	1,02
06	10 meter uit wegrand	9,94	8,99	0,96
02	10 meter uit wegrand	9,77	8,99	0,79
KW02-007	Z gevel Kwadrantwoningen	9,76	8,99	0,77
07	rooilijn	9,74	8,99	0,76
09	rooilijn	9,63	9,16	0,47
01	10 meter uit wegrand	9,60	8,99	0,61
08	10 meter uit wegrand	9,49	8,99	0,50
VT27-001	Z gevel Vrijstaand/Twee o	9,44	8,99	0,46
10	10 meter uit wegrand	9,39	9,16	0,24
R01-001	ZO gevel Rietkraagwoning	9,38	9,16	0,23
A007	Z gevel Appartementen	9,37	8,99	0,38
A006	O gevel Appartementen	9,33	8,99	0,34
KR01-004	W gevel Kleinere rijwoning	9,31	8,99	0,32
P02-001	W gevel Patio woningen 01	9,28	8,99	0,29
KR01-006	N gevel Kleinere rijwoning	9,28	8,99	0,29
R02-001	ZO gevel Rietkraagwoning	9,23	8,99	0,24
VT17-001	O gevel Vrijstaand/Twee o	9,22	8,99	0,23
VT07-004	N gevel Vrijstaand/Twee o	9,22	8,99	0,24
VT01-002	N gevel Vrijstaand/Twee o	9,21	8,99	0,22
VT06-003	O gevel Vrijstaand/Twee o	9,20	8,99	0,21

Rapport: Resultatentabel
Model: M04 - LK Kerkverreweide Wijk en Aalburg - 2032
Resultaten voor model: M04 - LK Kerkverreweide Wijk en Aalburg - 2032
Stof: NO2 - Stikstofdioxide
Referentiejaar: 2030

Naam	NO2 # Overschrijdingen uur limiet [-]
03	0
05	0
04	0
KW01-008	0
06	0
02	0
KW02-007	0
07	0
09	0
01	0
08	0
VT27-001	0
10	0
R01-001	0
A007	0
A006	0
KR01-004	0
P02-001	0
KR01-006	0
R02-001	0
VT17-001	0
VT07-004	0
VT01-002	0
VT06-003	0

Rapport: Resultatentabel
 Model: M04 - LK Kerkverreweide Wijk en Aalburg - 2032
 Resultaten voor model: M04 - LK Kerkverreweide Wijk en Aalburg - 2032
 Stof: PM10 - Fijnstof
 Zeezoutcorrectie: Nee
 Referentiejaar: 2030

Naam	Omschrijving	PM10 Concentratie [$\mu\text{g}/\text{m}^3$]	PM10 Achtergrond [$\mu\text{g}/\text{m}^3$]	PM10 Bronbijdrage [$\mu\text{g}/\text{m}^3$]
03	10 meter uit wegrand	14,15	13,81	0,34
05	10 meter uit wegrand	14,09	13,81	0,28
04	10 meter uit wegrand	14,06	13,82	0,24
KW01-008	Z gevel Kwadrantwoningen 0	14,01	13,82	0,19
06	10 meter uit wegrand	13,99	13,82	0,17
02	10 meter uit wegrand	13,97	13,82	0,15
KW02-007	Z gevel Kwadrantwoningen	13,96	13,81	0,15
07	rooilijn	13,94	13,82	0,12
01	10 meter uit wegrand	13,93	13,81	0,12
VT27-001	Z gevel Vrijstaand/Twee o	13,90	13,81	0,09
A007	Z gevel Appartementen	13,89	13,82	0,07
08	10 meter uit wegrand	13,89	13,81	0,08
A006	O gevel Appartementen	13,88	13,81	0,07
P02-001	W gevel Patio woningen 01	13,87	13,82	0,05
KR01-006	N gevel Kleinere rijwoning	13,87	13,82	0,05
R02-001	ZO gevel Rietkraagwoning	13,87	13,82	0,05
KR01-004	W gevel Kleinere rijwoning	13,87	13,81	0,06
VT17-001	O gevel Vrijstaand/Twee o	13,86	13,81	0,05
VT07-004	N gevel Vrijstaand/Twee o	13,86	13,82	0,04
VT01-002	N gevel Vrijstaand/Twee o	13,86	13,82	0,04
09	rooilijn	13,86	13,77	0,09
VT06-003	O gevel Vrijstaand/Twee o	13,85	13,81	0,04
R01-001	ZO gevel Rietkraagwoning	13,83	13,78	0,05
10	10 meter uit wegrand	13,82	13,77	0,05

Rapport: Resultatentabel
Model: M04 - LK Kerkverreweide Wijk en Aalburg - 2032
Resultaten voor model: M04 - LK Kerkverreweide Wijk en Aalburg - 2032
Stof: PM10 - Fijnstof
Zeezoutcorrectie: Nee
Referentiejaar: 2030

Naam	PM10 # Overschrijdingen 24 uur limiet [-]
03	6
05	6
04	6
KW01-008	6
06	6
02	6
KW02-007	6
07	6
01	6
VT27-001	6
A007	6
08	6
A006	6
P02-001	6
KR01-006	6
R02-001	6
KR01-004	6
VT17-001	6
VT07-004	6
VT01-002	6
09	6
VT06-003	6
R01-001	6
10	6

Rapport: Resultatentabel
 Model: M04 - LK Kerkverreweide Wijk en Aalburg - 2032
 Resultaten voor model: M04 - LK Kerkverreweide Wijk en Aalburg - 2032
 Stof: PM2.5 - Zeer fijnstof
 Referentiejaar: 2030

Naam	Omschrijving	PM2.5 Concentratie [$\mu\text{g}/\text{m}^3$]	PM2.5 Achtergrond [$\mu\text{g}/\text{m}^3$]	PM2.5 Bronbijdrage [$\mu\text{g}/\text{m}^3$]
03	10 meter uit wegrand	7,56	7,46	0,09
05	10 meter uit wegrand	7,54	7,46	0,08
04	10 meter uit wegrand	7,53	7,46	0,07
KW01-008	Z gevel Kwadrantwoningen 0	7,52	7,46	0,05
06	10 meter uit wegrand	7,51	7,46	0,05
02	10 meter uit wegrand	7,50	7,46	0,04
07	rooilijn	7,50	7,46	0,03
KW02-007	Z gevel Kwadrantwoningen	7,50	7,46	0,04
09	rooilijn	7,50	7,48	0,02
01	10 meter uit wegrand	7,49	7,46	0,03
VT27-001	Z gevel Vrijstaand/Twee o	7,49	7,46	0,02
R01-001	ZO gevel Rietkraagwoning	7,49	7,48	0,01
10	10 meter uit wegrand	7,49	7,48	0,01
A007	Z gevel Appartementen	7,48	7,46	0,02
KR01-006	N gevel Kleinere rijwoning	7,48	7,46	0,01
P02-001	W gevel Patio woningen 01	7,48	7,46	0,01
VT17-001	O gevel Vrijstaand/Twee o	7,48	7,46	0,01
R02-001	ZO gevel Rietkraagwoning	7,48	7,46	0,01
08	10 meter uit wegrand	7,48	7,46	0,02
A006	O gevel Appartementen	7,48	7,46	0,02
KR01-004	W gevel Kleinere rijwoning	7,48	7,46	0,02
VT06-003	O gevel Vrijstaand/Twee o	7,47	7,46	0,01
VT07-004	N gevel Vrijstaand/Twee o	7,47	7,46	0,01
VT01-002	N gevel Vrijstaand/Twee o	7,47	7,46	0,01

ALCEDO ;

GEEN GEDOE.
GRAAG GEDAAN.