

**SITUATIE**  
 Kadastrale gemeente: Woudrichem  
 Sectie/nummer(s): G / 1249-1416-1421-1422-1575  
 Schaal: 1:2000

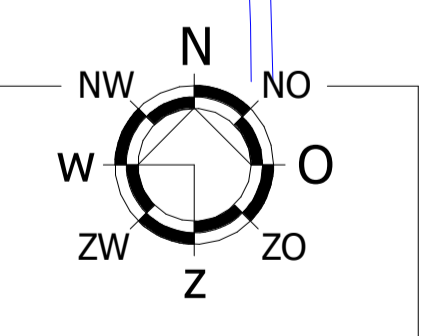

**MOTOREN EN DERGELIJKE**

NR.	AANTAL	OMSCHRIJVING	CAPACITEIT
1	1	tractor	85 kW
2	1	tractor	45 kW
3	1	heltruck (diesel)	37 kW
4	1	laspapparaat	4,5 kW
5	1	elektrisch handgereedschap	10 kW
6	1	compressor	2,20 kW
7	1	hogedrukreiniger	5,00 kW
8	1	tractor (smalspoor)	36 kW
9	1	hoogwerker / snoeiplateau	25 kW
10	1	opstijl	1,80 kW
11	2	bedrijfsauto	80 kW
12	1	afvalcontainer	700 ltr
13	1	pomp waterinstallatie	2,5 kW
14	1	kunstmest (zakgoed op pallet)	750 kg
15	5	potgrond in bigbag	1 m³
16	1	opslag oud ijzer	50 kg

**VERHARD OPPERVLAKTE**

OMSCHRIJVING	OPPERVLAKTE
bestaand verhard opp.	7835,0 m²
toename verhard opp.	16172,0 m²
<b>TOTAAL</b>	<b>24007,0 m²</b>

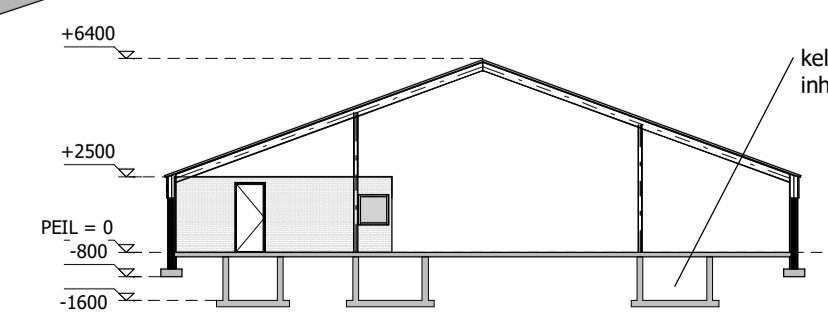

**DOORSNEDE GEBOUW 1**

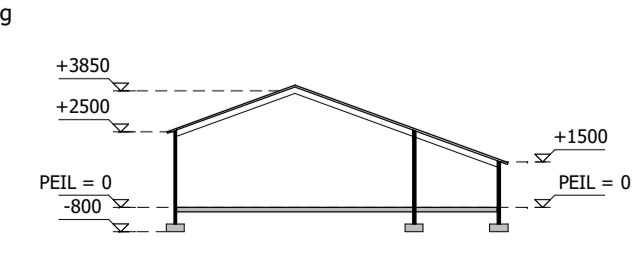

**DOORSNEDE GEBOUW 2**

© VAN DUN ADVIES BV

**DUN ADVIES**  
partner in het buitengebied

PROJECTNUMMER: 21079-A005  
 TEKENAAR: RM  
 T. 013 5199458  
 TEKENING: PAW containerveld  
 T. 0493 745015

TEKENAAR: RM  
 DATUM: 16-06-2022  
 SCHAAL: 1:500  
 WIJZIGINGEN: 1' 24-02-2023  
 BLAD: 1-01  
 2' 16-06-2023  
 3' 15-11-2023  
 4'

ONDERWERP: Nieuw aan te leggen containervelden aan de Stenenheul te Waardhuizen

info@vandunadvies.nl  
 www.vandunadvies.nl