

Rapport: VERKENNEND BODEMONDERZOEK  
Ruiterhof  
**Genderen**

Opdrachtgever: Partners RO  
Ceresstraat 13  
4811CA Breda

Projectnummer: 2201839

Versie: 1

Rapportdatum: 26 juli 2022  
Status: Definitief

Auteur: Tamara Heesackers – Kivits



Kwaliteitscontrole: Walter van den Heuvel



## Inhoudsopgave

<b>1</b>	<b>Inleiding</b> .....	<b>1</b>
1.1	Opdrachtvorming .....	1
1.2	Doelstelling .....	1
1.3	Gevolgde richtlijnen en opbouw rapportage .....	1
<b>2</b>	<b>Vooronderzoek</b> .....	<b>3</b>
2.1	Locatiegegevens .....	3
2.2	Historische informatie .....	3
2.3	Gebiedsgericht beleid en/of kwaliteit grond en grondwater .....	4
2.4	Bevindingen bodemonderzoeken en/of archief onderzoek .....	4
2.5	Regionale bodemopbouw en geohydrologie .....	5
2.6	Resumé .....	5
<b>3</b>	<b>Hypothese en Onderzoeksstrategie</b> .....	<b>6</b>
3.1	Hypothese .....	6
3.2	Onderzoeksstrategie .....	6
<b>4</b>	<b>Veldwerkzaamheden</b> .....	<b>7</b>
4.1	Grond .....	7
4.2	Grondwater .....	7
4.3	Afwijkingen BRL-SIKB 2000 protocollen 2001 en 2002 .....	7
<b>5</b>	<b>Analyses en resultaten laboratoriumonderzoek</b> .....	<b>8</b>
5.1	Samenstelling en analyseparameters .....	8
5.2	Toetsingscriteria .....	8
5.2.1	Generiek referentiekader Wet bodembescherming (Wbb) .....	8
5.2.2	Generiek referentiekader kader Besluit bodemkwaliteit (Bbk) .....	8
5.3	Toetsingen .....	9
5.3.1	Grond .....	9
5.3.2	Grondwater .....	9
<b>6</b>	<b>Conclusie en aanbeveling</b> .....	<b>10</b>
6.1	Conclusie .....	10
6.2	Resumé en aanbeveling .....	10

### Bijlagen

- Bijlage 1: Regionale ligging locatie
- Bijlage 2: Situatietekening met boorlocaties
- Bijlage 3: Profielbeschrijvingen
- Bijlage 4: Analysecertificaten grond en grondwater
- Bijlage 5: Toetsingstabellen grond en grondwater

## 1 Inleiding

### 1.1 Opdrachtvorming

In opdracht van Partners RO heeft Lankelma Geotechniek Zuid B.V. een verkennend bodemonderzoek uitgevoerd op een locatie gelegen aan de Ruiterhof (naast nummer 48) te Genderen, gemeente Land van Altena. De regionale ligging van de locatie is weergegeven in bijlage 1.

De aanleiding voor het laten uitvoeren van een bodemonderzoek is de voorgenomen nieuwbouw ter plaatse van de onderzoekslocatie. Als gevolg hiervan dient de milieuhygiënische kwaliteit van de grond en het grondwater vastgelegd te worden. Daarnaast dient door middel van onderhavig onderzoek beoordeeld te worden of aanvullende procedures noodzakelijk zijn in het kader van de Wet bodembescherming (Wbb).

Opgemerkt wordt dat bij een bodemonderzoek sprake is van een steekproefsgewijze bemonstering die erop is gericht om te kunnen beoordelen of (mogelijke) bodemverontreinigingen aanwezig zijn, evenals het bepalen van de milieuhygiënische kwaliteit van de bodem. De mogelijkheid blijft daarom bestaan dat puntverontreinigingen, welke niet voortkomen uit het historisch onderzoek, niet door het onderzoek worden aangetoond. Tevens wordt erop gewezen dat het uitgevoerde onderzoek een momentopname is.

Het bodemonderzoek is uitgevoerd conform de Nederlandse norm NEN5740. Het veldwerk is onder certificaat uitgevoerd op grond van beoordelingsrichtlijn BRL-SIKB 2000.

Het hierbij behorende procescertificaat en keurmerk van Lankelma Geotechniek Zuid B.V. is van toepassing op het gehele proces van het veldwerk bij milieuhygiënisch bodemonderzoek, vanaf acceptatie tot aan de overdracht van de veldgegevens en monsters.

Lankelma Geotechniek Zuid B.V. heeft geen binding met de opdrachtgever en de onderzoekslocatie anders dan als onafhankelijk onderzoeksbureau. Verder is zij gecertificeerd in het kader van ISO-9001 en de BRL-SIKB 2000 “veldwerk bij milieuhygiënisch bodemonderzoek” en de daarbij behorende protocollen. Hierbij gelden de ten tijde van het uitvoeren van het veldwerk, vigerende versies van deze documenten.

### 1.2 Doelstelling

De doelstelling van het onderzoek wordt onderstaand puntsgewijs benoemd:

- historisch onderzoek naar bodembedreigende activiteiten/situaties binnen de locatie middels welke een inschatting wordt gemaakt of en waar op de locatie bodemverontreiniging te verwachten is;
- bepalen van de milieuhygiënische kwaliteit van de bodem ter plaatse van de onderzoekslocatie;
- op basis van de resultaten vaststellen of in het kader van de Wbb sprake is van een geval van ernstige bodemverontreiniging.

### 1.3 Gevolgde richtlijnen en opbouw rapportage

De werkzaamheden zijn door Lankelma Geotechniek Zuid B.V. onder certificaat uitgevoerd, te weten conform BRL-SIKB 2000 en de daaraan gekoppelde protocollen:

- 2001: “Plaatsen van handboringen en peilbuizen, maken boorbeschrijvingen, nemen van grondmonsters en waterpassen”;
- 2002: “Het nemen van grondwatermonsters”.

In de BRL-SIKB 2000 wordt verwezen naar de Nederlandse normen voor bodemonderzoek die eveneens bepalend zijn voor de uitvoering van het bodemonderzoek. De belangrijkste en meest bepalende normeringen zijn de NEN5725:2017 “Bodem-landbodem-strategie voor het uitvoeren van vooronderzoek” en de NEN5740/A1: 2016 “Onderzoeksstrategie bij verkennend bodemonderzoek”.

Voorliggend rapport presenteert de resultaten van het vooronderzoek (hoofdstuk 2), de onderzoekshypothese en –strategie (hoofdstuk 3) en de resultaten van het veldwerk (hoofdstuk 4) en analytisch onderzoek en de aan het onderzoek te verbinden interpretatie van de onderzoeksresultaten (hoofdstuk 5) en conclusies en aanbevelingen (hoofdstuk 6).

## 2 Vooronderzoek

Conform het onderzoeksprotocol NEN5725 is ten behoeve van de bepaling van de onderzoeksstrategie op onderhavige locatie een vooronderzoek uitgevoerd. De resultaten van dit vooronderzoek zijn opgenomen in voorliggend hoofdstuk. De in paragraaf 2.1 t/m 2.3 opgenomen informatie is afkomstig van/uit:

- terreininspectie;
- het archief van Lankelma Geotechniek Zuid B.V.;
- archiefonderzoek door een ambtenaar van de gemeente Land van Altena;
- omgevingsrapportage van de gezamenlijke omgevingsdiensten in Noord-Brabant;
- informatie opdrachtgever;
- TNO (Regis);
- website [www.topotijdreis.nl](http://www.topotijdreis.nl);
- website [www.bodemloket.nl](http://www.bodemloket.nl).

Vermeld dient te worden dat de verantwoordelijkheid voor de resultaten van onderhavig onderzoek worden beperkt tot de aan deze resultaten ten grondslag liggende en op het moment van onderzoek ter beschikking staande gegevens alsmede de bij de terreininspectie geconstateerde situatie.

### *Aanleiding en aspecten van het vooronderzoek*

De aanleiding voor het opstellen van onderhavig vooronderzoek sluit aan bij A 'opstellen hypothese over de milieuhygiënische bodemkwaliteit ten behoeve van uit te voeren bodemonderzoek', uit de NEN5725.

### 2.1 Locatiegegevens

#### *Algemeen*

De onderzochte locatie is gelegen aan de Ruitershof (naast nummer 48) te Genderen, gemeente Land van Altena. Kadastraal is de locatie bekend onder kadastrale gemeente Aalburg, sectie D, nr. 2409. De coördinaten volgens het R.D. stelsel zijn  $x = 133,972$  en  $y = 416,194$ .

Het oppervlak van de onderzoekslocatie bedraagt max. 500 m<sup>2</sup>. Ten tijde van de uitvoering van het onderzoek was onderhavige onderzoekslocatie geheel braakliggend en in gebruik als grasland. In bijlage 2 is voornoemde situatie van de onderzoekslocatie weergegeven. Onderhavige locatie is zuidwestelijk gelegen ten opzichte van het centrum van Genderen.

#### *Terreininspectie*

Door een gecertificeerd medewerker van Lankelma Geotechniek Zuid B.V. is een terreininspectie uitgevoerd voorafgaande aan de veldwerkzaamheden. De locatie is daadwerkelijk in gebruik zoals in voorgaande alinea omschreven. Er zijn tijdens de terreininspectie geen bijzonderheden (zoals verdachte plekken, artefacten of bodembeschermende voorzieningen, puin en/of asbest op het maaiveld, asbest beschoeiingen, verzakkingen, verhogingen, verkleuringen, brandplaatsen) geconstateerd, welke een aanwijzing zouden kunnen zijn voor een mogelijke bodemverontreiniging.

### 2.2 Historische informatie

Uit het historisch kaartmateriaal blijkt dat er eind 19<sup>e</sup> eeuw sprake was van een gebied met een agrarische bestemming. Deze bestemming is vanaf het einde van de vorige eeuw aan verandering onderhevig naar stedelijk gebied.

De locatie grenst aan de zuidzijde aan de beklinkerde weg 'Ruitershof'. De overige zijden grenzen aan percelen met woningen.

Ter plaatse van de onderzoekslocatie zijn geen gegevens bekend van activiteiten die de bodem mogelijk negatief hebben kunnen beïnvloeden. Er is niets bekend over een (voormalige) ondergrondse c.q. bovengrondse brandstoftank.

#### *Voormalige stortlocatie*

Ter plaatse van de onderzoekslocatie is voor zover bekend geen sprake van een (voormalige) stortlocatie.

#### *IKME Overige gebieden*

De Indicatieve Kaart Militair Erfgoed (IKME) geeft voor Nederland een landelijk overzicht op een kleine schaal van de (verwachte) ligging van resten van ondergronds en bovengronds militair erfgoed. De onderzoekslocatie is gesitueerd in de zone 'Overige gebieden'. Binnen deze zone kunnen resten worden verwacht van kleinere objecten en structuren zoals crashlocaties, veldgraven en onderduikholen.

### **2.3 Gebiedsgericht beleid en/of kwaliteit grond en grondwater**

Het onderhavige onderzoeksgebied is gelegen binnen een gebied waarvoor een bodemkwaliteitskaart (Bodemkwaliteitskaart Midden- & West-Brabant, Antea Group) is opgesteld. Volgens de kaart valt het onderzoeksgebied binnen een schoon deelgebied. Op basis van de kaart/beleidsplan kan worden aangenomen dat de bodem ter plaatse niet verontreinigd is. De milieuhygiënische kwaliteit wordt als zijnde de achtergrondwaarde beschouwd.

### **2.4 Bevindingen bodemonderzoeken en/of archief onderzoek**

Bij de gemeente Land van Altena en via de omgevingsrapportage zijn gegevens bekend van bodemonderzoeken en/of potentieel bodembedreigende activiteiten ter plaatse van en/of in de directe omgeving van de onderzoekslocatie.

In onderstaande tekst zijn de bevindingen hiervan in het kort omschreven.

*Verkennd onderzoek, Hoefstraat 43, locatiecode AA073800030, Tritium B.V., d.d. 24 januari 1995*  
Van dit onderzoek zijn geen verdere gegevens of conclusies bekend.

*Verkennd bodemonderzoek, Doeverensestraat, Inpijn-Blokpoel, opdrachtnummer MA-2434, d.d. 24 januari 2003*

In de bovengrond zijn lokaal verhoogde gehalten met PAK, minerale oliën, en zink aangetoond die de streefwaarden overschrijden. In de ondergrond is lokaal een verhoogd gehalte met nikkel aangetroffen die de streefwaarde overschrijdt. In het grondwater zijn geen van de onderzochte parameters in verhoogde concentraties aangetroffen. Het geheel aan onderzoeksresultaten geeft aanleiding de gestelde hypothese te verwerpen. Nader onderzoek wordt niet noodzakelijk geacht, daar het criterium voor nader onderzoek niet wordt overschreden. De gevolgde onderzoeksopzet lijkt derhalve adequaat. Resumerend kan bij beoordeling van het geheel aan onderzoeksresultaten gesteld worden dat de aangetroffen bodemkwaliteit aanvaardbaar wordt geacht en zodoende geen belemmering vormt voor de geplande nieuwbouw. Afhankelijk van de bestemming en toepassing kan bij afvoer van de grond om een onderzoek conform het protocol uit het Bouwstoffenbesluit worden gevraagd.

*Rapport, Ruimtelijke onderbouw herontwikkeling Hoefstraat – Doeverensestraat Genderen, Croonen Adviseurs*

In januari en juli 2003 heeft bodemonderzoek plaatsgevonden volgens de richtlijnen uit de NEN 5740. In verband met de eigendomsverhoudingen zijn twee deelgebieden onderzocht, die samen het totale plangebied bestrijken. Conclusie uit beide onderzoeken is, dat in de bovengrond lichte verhogingen van nikkel, zink, PAK en minerale oliën zijn aangetroffen. In de ondergrond zijn licht verhoogde gehalten aan nikkel gemeten. Het criterium voor nader onderzoek wordt echter niet overschreden. Nader onderzoek wordt derhalve niet noodzakelijk geacht en er zijn geen belemmeringen vanwege bodem- of grondwaterverontreiniging aanwezig voor woningbouw. De constatering dat lichte verontreinigingen aanwezig zijn kan wel consequenties hebben bij de eventuele grondafvoer. De vrijkomende grond zal buiten het perceel niet multifunctioneel toepasbaar zijn.

Verontreinigende activiteit, Hoefstraat 43, locatiecode AA073800030

Op deze locatie bevindt of bevond zich een zakkenstempelinrichting.

Verontreinigende activiteit, Doeverensestraat ong.2, locatiecode AA073800114

Op deze locatie bevinden of bevonden zich een katoenbewerking en –spinnerij.

## 2.5 Regionale bodemopbouw en geohydrologie

De op basis van de geraadpleegde bronnen verwachte ondiepe geologie op de locatie is weergegeven in tabel 2.1. Hierbij dient te worden opgemerkt dat het de geologische bodemopbouw betreft die door TNO is geïnterpoleerd op basis van onderzoek in de omgeving. De werkelijke laagopbouw en –samenstelling kunnen hiervan afwijken.

*tabel 2.1 Geohydrologische bodemopbouw\**

Diepte [m-mv]	Formatienaam	Lithologie
0,00 – 8,00	Holocene afzettingen, complexe eenheid	Complexe eenheid, bestaande uit een afwisseling van zandige klei, midden en fijn zand, klei en veen en een weinig grof zand
8,00 – 22,00	Formatie van Kreftenheye	Zandige eenheid, hoofdzakelijk bestaande uit midden en grof zand, weinig zandige klei, fijn zand en grind en een spoor klei en veen
22,00 – 44,00	Formatie van Sterksel	Zandige eenheid, hoofdzakelijk bestaande uit grof en midden zand, weinig zandige klei, fijn zand en grind en een spoor klei
44,00 – 49,00	Formatie van Stramproy	Kleiige eenheid, hoofdzakelijk bestaande uit zandige klei, klei en midden zand, weinig veen, fijn en grof zand en een spoor bruinkool
49,00 – 50,00	Formatie van Stramproy	Zandige eenheid, hoofdzakelijk bestaande uit midden, fijn en grof zand, weinig klei en zandige klei en een spoor veen, bruinkool en grind

\* Bron: Landelijk DGM model V1.3 – 2009, NITG-TNO, de werkelijke diepte en formatienaam kan afwijken (met name nabij geologische breukzones)

Het grondwater in het ondiepe (freatische) grondwater stroomt regionaal gezien in overwegend zuidelijke richting. De locatie ligt niet in het intrekgebied van een grondwaterwinning c.q. een grondwaterbeschermingsgebied.

## 2.6 Resumé

Uit het vooronderzoek is geen informatie naar voren gekomen waaruit zou kunnen blijken dat op of in de directe nabijheid van de locatie (<25 meter) sprake is, of is geweest van (bedrijfsmatige) activiteiten welke een bedreiging voor de bodemkwaliteit zouden kunnen vormen.

### 3 Hypothese en Onderzoeksstrategie

#### 3.1 Hypothese

Op basis van de resultaten van het vooronderzoek is de locatie ten aanzien van de grond en het grondwater als 'onverdacht' gekwalificeerd.

#### 3.2 Onderzoeksstrategie

Voor de onderzoekslocatie is bij het vaststellen van de onderzoeksstrategie de boor-, bemonsterings- en analysestrategie gehanteerd, zoals beschreven in de NEN5740/A1 'Onderzoeksstrategie voor een onverdachte niet-lijnvormige locatie' (ONV-NL, tabel 3.1).

In het kader van onderhavig bodemonderzoek wordt géén onderzoek naar asbest in de bodem verricht. Tijdens de veldwerkzaamheden zal het maaiveld en de uitkomende grond wel indicatief visueel beoordeeld worden op het voorkomen van asbestverdacht materialen en/of bijmengingen.

In tabel 3.1 is een overzicht opgenomen van de uit te voeren veldwerkzaamheden en laboratoriumwerkzaamheden.

*tabel 3.1 Uit te voeren veld- en laboratoriumwerkzaamheden bodemonderzoek*

Oppervlak (m <sup>2</sup> )	Veldwerk			Analyses		
	0,5 m-mv	2 m-mv <sup>1</sup>	peilbuis <sup>2</sup>	bovengrond	ondergrond	grondwater
Max. 500	2	1	1	1 x NEN5740 <sup>3</sup>	1 x NEN5740 <sup>3</sup>	1 x NEN5740 <sup>4</sup>

1	Handboring tot minimaal 0,5 m- freatische grondwaterstand of 1 m-mv, maximaal tot 2,5 meter.
2	Indien een grondwaterspiegel wordt aangetroffen dieper dan 5 m-mv heeft geen peilbuis te worden geplaatst.
3	Standaard NEN5740 pakket voor grond: zware metalen (barium, cadmium, kobalt, koper, kwik, lood, molybdeen, nikkel, zink), organische parameters (PAK (som 10), minerale olie, PCB (som 7)), lutum en organische stof.
4	Standaard NEN 5740 pakket voor grondwater: zware metalen (barium, cadmium, kobalt, koper, kwik, lood, molybdeen, nikkel, zink), benzeen, toluen, ethylbenzeen, xylenen, styreen, naftaleen, minerale olie, vinylchloride, 1,1-dichlooretheen, dichloormethaan, trans-1,2-dichlooretheen, cis-1,2-dichlooretheen, Som1,2-dichlooretheen, 1,1-dichlooretheaan, chloroform, 1,1,1-trichloorethaan, tetrachloormethaan, 1,2-dichloorethaan, trichlooretheen, 1,2-dichloorpropan, 1,1-dichloorpropan, 1,3-dichloorpropan, Sombdichloorpropan, 1,1,2-trichloorethaan, tetrachlooretheen, bromoform.



## 4 Veldwerkzaamheden

De veldwerkzaamheden zijn uitgevoerd onder procescertificaat van de BRL-SIKB 2000, conform de protocollen 2001 en 2002 van de Stichting Infrastructuur Kwaliteitsborging Bodembeheer. Evenals de daaraan gekoppelde Nederlandse Eenheidsnormen (NEN).

### 4.1 Grond

Het plaatsen van de boringen en de peilbuis is door de erkende veldwerker de heer L.H.W. Dijks (Bodex Milieu B.V.), uitgevoerd op 24 juni 2022. De veldwerker verklaart hierbij de werkzaamheden onafhankelijk van de opdrachtgever te hebben uitgevoerd, conform de eisen van de BRL-SIKB 2000 en de daarbij horende protocollen. In tabel 4.1 zijn ten behoeve van het onderzoek de uitgevoerde werkzaamheden opgenomen.

tabel 4.1 Uitgevoerde werkzaamheden

Boring	Diepte [m-mv]	Filterdiepte [m-mv]
B03 en B04	0,5	-
B02	2,0	-
PB01	3,5	2,5 – 3,5

De bodem op de locatie bestaat tot de verkende diepte van 3,5 m-mv overwegend uit zwak siltig of zwak tot matig zandig klei. Met name de bovengrond is humushoudend. De situering van de onderzoekslocatie en de geplaatste boringen en peilbuis is opgenomen in bijlage 2. Voor de complete boorbeschrijvingen wordt verwezen naar bijlage 3.

Tijdens de uitvoering van de veldwerkzaamheden is geen aanvullende informatie naar voren gekomen welke tot een aanpassing van de boorstrategie heeft geleid.

In de uitkomende grond zijn geen waarnemingen gedaan die duiden op de mogelijke aanwezigheid van verontreinigende stoffen in de bodem.

In het kader van dit onderzoek is geen specifiek onderzoek (conform NEN5707) verricht naar het voorkomen van asbest in de grond en op het maaiveld. Wel heeft een indicatieve inspectie van het terrein plaatsgevonden. In de vrijkomende grond en op het maaiveld zijn geen asbestverdachte materialen en/of bijmengingen aangetroffen.

### 4.2 Grondwater

De peilbuis is, na inachtneming van de geldende rustperiode van minimaal een week door de erkende veldwerker, de heer L.H.W. Dijks (Bodex Milieu B.V.), bemonsterd op 4 juli 2022. De veldwerker verklaart hierbij de werkzaamheden onafhankelijk van de opdrachtgever te hebben uitgevoerd, conform de eisen van protocol 2002. In tabel 4.2 zijn de gegevens hiervan weergegeven:

tabel 4.2 Peilbuisgegevens

Peilbuisnummer	PB01
Datum bemonstering	4 juli 2022
Diepte grondwaterspiegel [m-mv]	1,23
Filterstelling [m-mv]	2,30 – 3,30
Toestroming	goed
Beluchting	niet belucht
Zuurgraad [pH]	6,5
Elektrische geleidbaarheid [Ec, $\mu\text{S}/\text{cm}$ ]	450
Troebelheid (NTU)	93,2*
Waargenomen afwijkingen	geen
Drijf laag	geen

\*De troebelheid van het grondwater uit de peilbuis kan hoog worden genoemd. De in de NEN5744 gehanteerde waarde voor troebelheid van 10 NTU kan indicatief worden genoemd. Deze is gebaseerd op standaard factoren die zich in de natuur voordoen. Hogere troebelheden duiden op het feit dat onnatuurlijk hoge krachten op de bodemdeeltjes rond (de omstorting van) het peilfilter zijn of worden uitgeoefend. Aangezien de peilbuis recentelijk is geplaatst is het gemeten verhoogde NTU gehalte niet vreemd te noemen. In onderhavig geval gaan wij er vanuit dat de troebelheid wordt veroorzaakt door de in suspensie zijnde vaste (grond)deeltjes.

### 4.3 Afwijkingen BRL-SIKB 2000 protocollen 2001 en 2002

Tijdens de uitvoering van de veldwerkzaamheden zijn geen kritieke afwijkingen opgetreden in het kader van de BRL-SIKB 2000 protocollen 2001 en 2002.

## 5 Analyses en resultaten laboratoriumonderzoek

### 5.1 Samenstelling en analyseparameters

De grond(meng)monsters en het grondwatermonster zijn in het laboratorium van Eurofins Analytico B.V. te Barneveld (door de RvA erkend) chemisch geanalyseerd. De analyses zijn uitgevoerd conform Accreditatieschema AS3000.

Het aantal samengestelde en/of analytisch onderzochte grond(meng)monsters en/of grondwatermonsters is in overeenstemming met de onderzoeksstrategie zoals opgenomen in hoofdstuk 3.

In tabel 5.1 is inzichtelijk gemaakt hoe de betreffende grond(meng)monsters zijn samengesteld (o.a. zintuiglijke waarnemingen en diepte geanalyseerde bodemlaag). Tevens zijn in tabel 5.2 de resultaten van het grondwateronderzoek weergegeven. De analysecertificaten zijn weergegeven in bijlage 4. De resultaten zijn getoetst aan de achtergrondwaarden en interventiewaarden en weergegeven in bijlage 5.

### 5.2 Toetsingscriteria

Teneinde de mate van verontreiniging van de bodem te kunnen beoordelen, zijn de chemische analyseresultaten van de grond- en grondwatermonsters getoetst aan de richtlijnen die zijn vastgesteld door het Ministerie van Infrastructuur en Waterstaat (de zogenaamde generieke referentiewaarden).

#### 5.2.1 Generiek referentiekader Wet bodembescherming (Wbb)

De gehalten en concentraties van de milieuschadelijke stoffen in respectievelijk de grond- dan wel grondwatermonsters worden gerelateerd aan het toetsingskader uit de Circulaire bodemsanering (Per 1 juli 2013), die een onderdeel vormt van de Wet bodembescherming (Wbb).

Bij de referentiewaarden wordt onderscheid gemaakt in zogenaamde generieke ofwel landelijke achtergrondwaarden (in geval van grond), streefwaarden (in geval van grondwater) en de interventiewaarden (zowel grond als grondwater):

achtergrondwaarde (grond) of S-waarde (grondwater)	=	waarde voor een schone, multifunctionele bodem
½ (AW of SW+I) waarde of bodemindex	=	Waarde waarbij men een aanvullend/nader onderzoek in overweging dient te nemen ((achtergrond- of streefwaarde + interventiewaarde) / 2)
interventiewaarde of I-waarde	=	interventiewaarde voor sanering(sonderzoek)

De referentiewaarden voor grond zijn mede afhankelijk gesteld van het gehalte lutum (fractie <math><2\mu\text{m}</math>) en organische stof. Dit betekent dat bij elk (verkennd) bodemonderzoek de gemeten waarden moeten worden omgerekend als zijnde "standaard bodem" (10% organische stof en 25% lutum). De omgerekende waarden worden vervolgens getoetst aan de vigerende referentiewaarden. Ten aanzien van de resultaten van de toetsing wordt in voorliggend rapport de volgende terminologie gehanteerd:

- licht verhoogd gehalte: gehalte tussen de achtergrondwaarde (grond) c.q. streefwaarde (grondwater) en de ½ (AW+I) waarde;
- matig verhoogd gehalte: gehalte tussen de ½ (AW of SW+I) waarde of bodemindex en gelijk interventiewaarde;
- sterk verhoogd gehalte: gehalte groter dan de interventiewaarde.

#### 5.2.2 Generiek referentiekader kader Besluit bodemkwaliteit (Bbk)

Bij het op basis van het Besluit Bodemkwaliteit (Bbk) toepassen van een partij grond, volgens het generieke toetsingskader, spelen de kwaliteit en de functie van de ontvangende bodem een belangrijke rol. In verband met hergebruiksmogelijkheden van de grond voor een toepassing als zijnde landbodem, zijn de in de grond(meng)monsters gemeten gehalten indicatief getoetst aan de waarden afkomstig uit de Regeling bodemkwaliteit (Bijlage B, tabellen 1 en 2). Dit is geschied met behulp van het toetsingsinstrument BoToVa (Bodemtoets- en validatieservice).

Ten aanzien van de resultaten van de toetsing wordt in voorliggend rapport de volgende terminologie gehanteerd:

- achtergrondwaarden: grond die vrij toepasbaar is bij elke bodemfunctie en elke bodemkwaliteit;
- wonen: grond kan worden toegepast bij de bodemfuncties en bodemkwaliteiten 'wonen' en 'industrie';
- industrie: grond kan worden toegepast bij bodemfunctie en bodemkwaliteit 'industrie';
- niet toepasbaar: grond kan niet elders worden toegepast en dient te worden afgevoerd naar een erkend verwerker.

### 5.3 Toetsingen

#### 5.3.1 Grond

In tabel 5.1 zijn alleen de onderzochte parameters vermeld, waarvan de concentraties de betreffende achtergrondwaarden overschrijden.

tabel 5.1 Resultaten grondonderzoek

Monsternr.	Samenstelling (m-mv)	Bodemsamenstelling/ bijmengingen	Analysepara- meters	Parameters >AW	Toets (Wbb)	Bbk
MM01	B02 (0,00 - 0,20) B03 (0,00 - 0,20) B04 (0,00 - 0,20) PB01 (0,00 - 0,20)	Zwak siltig klei, humeus	NEN5740 pakket grond	PCB	*	AW
MM02	B02 (0,50 - 1,00) B02 (1,00 - 1,50) B02 (1,50 - 2,00) PB01 (0,50 - 0,80) PB01 (0,80 - 1,00) PB01 (1,00 - 1,50) PB01 (1,50 - 2,00)	Zwak siltig klei	NEN5740 pakket grond	-	-	AW

Verklaring gebruikte afkortingen:		Verklaring van de tekens:	
AW	voldoet aan bodemkwaliteitsklasse achtergrondwaarde 2000	*	groter dan AW en kleiner of gelijk aan de bodemindex
WO	voldoet aan bodemkwaliteitsklasse wonen	**	groter dan bodemindex (0,5), kleiner of gelijk interventiewaarde
IND	voldoet aan bodemkwaliteitsklasse industrie	***	groter dan interventiewaarde
NT	voldoet aan bodemkwaliteitsklasse niet toepasbaar	-	gehalte niet verhoogd t.o.v. AW dan wel detectiegrens
Bbk	indicatief getoetst aan Besluit bodemkwaliteit		

#### 5.3.2 Grondwater

In tabel 5.2 zijn alleen de onderzochte parameters vermeld, waarvan de concentraties de betreffende streefwaarden overschrijden.

tabel 5.2 Resultaten grondwateronderzoek

Monsternr.	Analyse	Parameters >SW	Toets (Wbb)
PB01-1-1	NEN5740 grondwater	Barium	*

Verklaring van de tekens:	
*	groter dan streefwaarde en kleiner of gelijk ½ (streefwaarde+) waarde
**	groter dan ½ (SW+) waarde en kleiner of gelijk interventiewaarde
***	groter interventiewaarde
-	gehalte niet verhoogd t.o.v. streefwaarde dan wel detectiegrens

## 6 Conclusie en aanbeveling

In opdracht van Partners RO heeft Lankelma Geotechniek Zuid B.V. een verkennend bodemonderzoek uitgevoerd op een locatie aan de Ruitershof (naast nummer 48) te Genderen, gemeente Land van Altena.

De aanleiding voor het laten uitvoeren van dit bodemonderzoek is de voorgenomen nieuwbouw op deze locatie. Als gevolg hiervan is de milieuhygiënische kwaliteit van de grond en het grondwater vastgelegd. Daarnaast is door middel van onderhavig onderzoek beoordeeld of aanvullende procedures noodzakelijk zijn in het kader van de Wet bodembescherming (Wbb).

### 6.1 Conclusie

#### *Algemeen*

De bodem op de locatie bestaat tot de verkende diepte van 3,5 m-mv overwegend uit zwak siltig of zwak tot matig zandig klei. Met name de bovengrond is humushoudend. In de uitkomende grond zijn geen waarnemingen gedaan die duiden op de mogelijke aanwezigheid van verontreinigende stoffen in de bodem. Tijdens de uitvoering van de veldwerkzaamheden is geen aanvullende informatie naar voren gekomen welke tot een aanpassing van de boorstrategie heeft geleid.

#### *Grond*

In het grondmengmonster MM01 (bovengrond) is analytisch een licht verhoogd gehalte aan PCB aangetoond. Dit gehalte overschrijdt de achtergrondwaarde, doch overschrijdt de interventiewaarde niet. Op basis van het Besluit bodemkwaliteit kan de milieuhygiënische kwaliteit van deze bodemlaag indicatief als klasse AW2000 beschouwd worden.

In het grondmengmonster MM02 (ondergrond) zijn analytisch geen van de onderzochte parameters in verhoogde mate aangetoond. Allen liggen onder de achtergrondwaarden. Op basis van het Besluit bodemkwaliteit kan de milieuhygiënische kwaliteit van deze bodemlaag indicatief als klasse AW2000 beschouwd worden.

#### *Grondwater*

In het grondwater uit peilbuis PB01 is analytisch een licht verhoogde concentratie aan barium aangetoond. Deze concentratie overschrijdt de streefwaarde doch niet de interventiewaarde.

#### *Asbest in grond*

In het kader van dit onderzoek is geen specifiek onderzoek (conform NEN5707) verricht naar het voorkomen van asbest in de grond en op het maaiveld. Wel heeft een indicatieve inspectie van het terrein plaatsgevonden. In de vrijkomende grond en op het maaiveld zijn geen asbestverdachte (plaat)materialen aangetroffen. Het voorliggende onderzoek doet echter geen bindende uitspraak over de aan- of afwezigheid van asbest in de bodem binnen de onderzoekslocatie.

#### *Toetsing hypothese*

De hypothese 'onverdacht' kan op basis van de resultaten, slechts licht verhoogde gehalten in grond en grondwater, formeel worden aanvaard.

#### *Nader bodemonderzoek*

Op basis van voornoemde samenvatting en conclusies is nader bodemonderzoek vanuit milieuhygiënisch oogpunt gezien niet aan de orde.

### 6.2 Resumé en aanbeveling

Middels onderhavig bodemonderzoek is de milieuhygiënische kwaliteit van de grond en het grondwater vastgelegd. In het kader van de Wet bodembescherming zijn geen aanvullende procedures noodzakelijk. Op basis van de bevindingen uit onderhavig bodemonderzoek zijn er, ons inziens, vanuit milieuhygiënisch oogpunt derhalve geen belemmeringen c.q. beperkingen voor de voorgenomen nieuwbouw op deze locatie.

Wanneer men (graaf)werkzaamheden en/of wijzigingen uit gaat voeren, dient men rekening te houden met de volgende zaken:

- wanneer men grond van de locatie wil afvoeren dient men rekening te houden met afzetkosten. Een acceptant van de grond kan een aanvullend onderzoek eisen (lees partijkeuring). Op basis van dit onderzoek zijn de boven- en ondergrond als zijnde de klasse AW2000 bestempeld;
- het verlenen van een omgevingsvergunning is ter competentie aan het bevoegd gezag.

## Bijlage 1 : Regionale ligging locatie







## Bijlage 2 : Situatietekening met boorlocaties



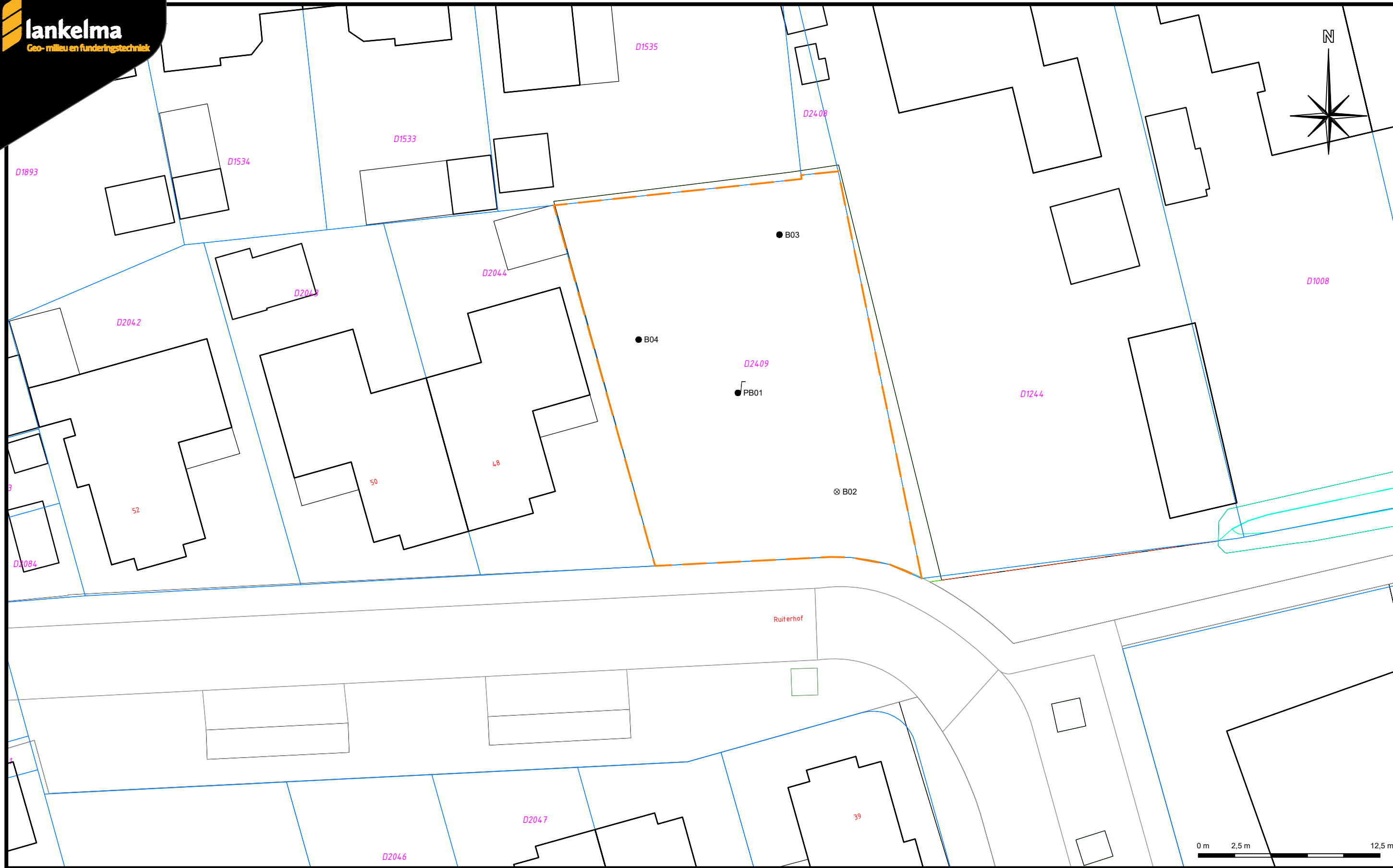

- Boring afgewerkt met een peilbuis
- ⊗ Boring tot circa 2,0 meter minus maaiveld
- Boring tot circa 0,5 meter minus maaiveld
- Begrenzing onderzoekslocatie
- D2409 Kadastraal nummer

Datum tekening: 27-06-2022	Projectnummer: 2201839
Schaal: 1:250	Onderdeel: Situatietekening
Formaat: A3	Opdrachtgever: Partners RO
Bijlage: 2	Project: Ruiterhof (naast 48) te Genderen



## Bijlage 3 : Profielbeschrijvingen

**Boring: PB01**

Datum: 24-6-2022  
Boormeester: Leo Dijks  
grondwaterstand in cm-mv: 175

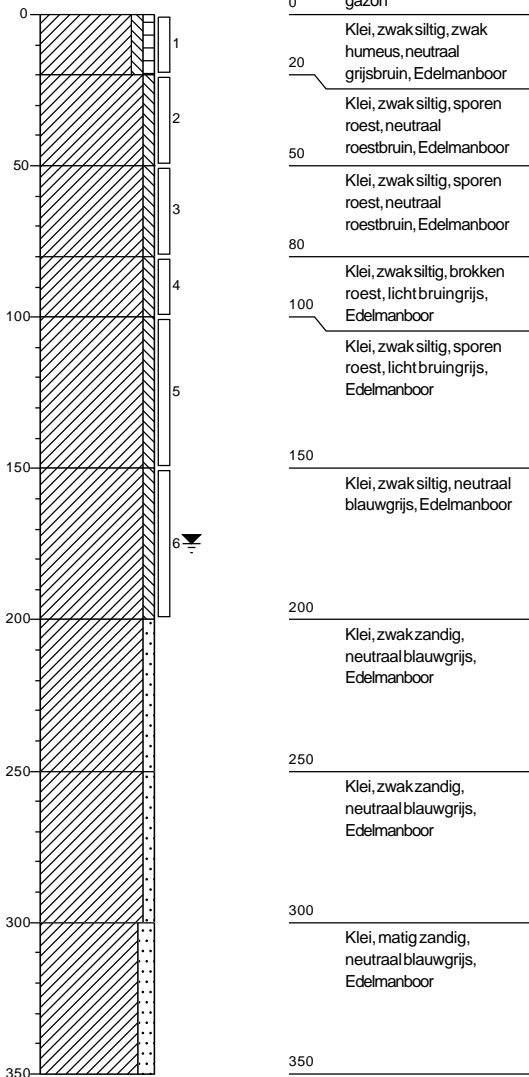

**Boring: B02**

Datum: 24-6-2022  
Boormeester: Leo Dijks  
grondwaterstand in cm-mv: 175

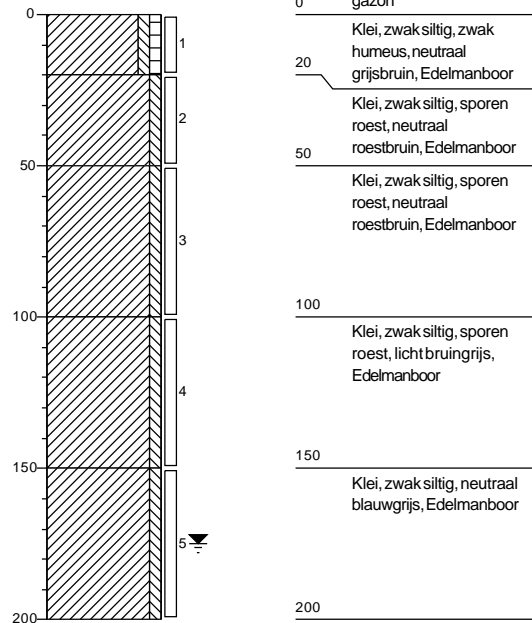

**Boring: B03**

Datum: 24-6-2022  
Boormeester: Leo Dijks

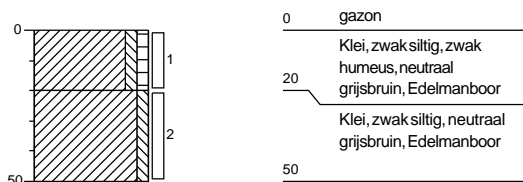

**Boring: B04**

Datum: 24-6-2022  
Boormeester: Leo Dijks

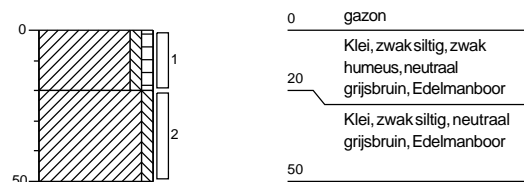

# Legenda (conform NEN 5104)

## grind



## zand

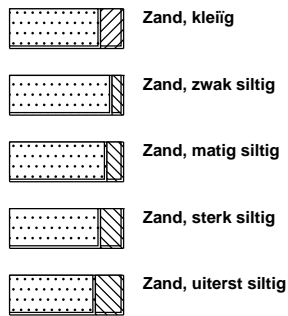

## veen

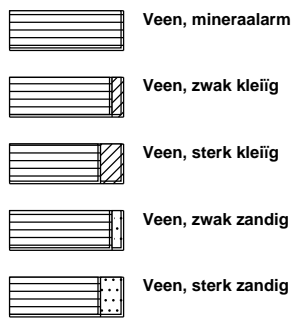

## peilbuis

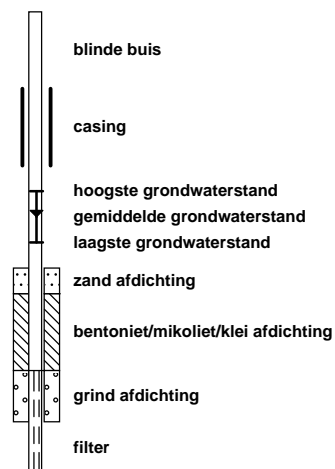

## klei



## leem

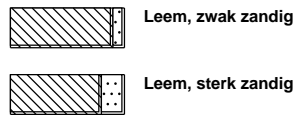

## overige toevoegingen

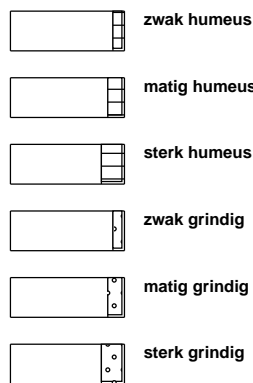

## geur



## olie

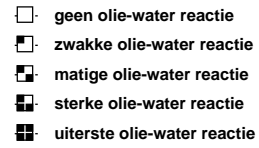

## p.i.d.-waarde



## monsters

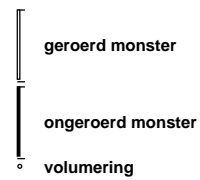

## overig

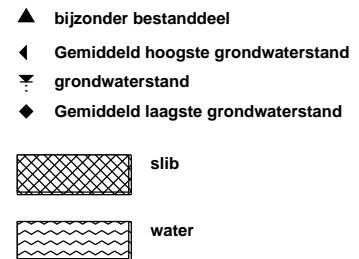

## Bijlage 4 : Analysecertificaten grond en grondwater

Lankelma Geotechniek Zuid B.V.  
T.a.v. Walter van den Heuvel  
Postbus 38  
5688 ZG OIRSCHOT  
NETHERLANDS

## Analyscertificaat

Datum: 01-Jul-2022

Hierbij ontvangt u de resultaten van het navolgende laboratoriumonderzoek.

Certificaatnummer/Versie	2022102519/1
Uw project/verslagnummer	2201839
Uw projectnaam	Ruiterhof te Genderen
Uw ordernummer	
Uw datum aanlevering monster(s)	24-Jun-2022

Dit certificaat mag uitsluitend in zijn geheel worden gereproduceerd.  
De analyse resultaten hebben alleen betrekking op het beproefde object.

De grondmonsters worden tot 4 weken na datum ontvangst bewaard en watermonsters tot 2 weken na datum ontvangst. Zonder tegenbericht worden de monsters nadien afgevoerd.  
Indien de monsters langer bewaard dienen te blijven verzoeken wij U dit exemplaar uiterlijk 1 werkdag voor afloop van de standaardbewaarperiode ondertekend aan ons te retourneren. Voor de kosten van het langer bewaren van monsters verwijzen wij naar de prijslijst.

Bewaren tot:

Datum:

Naam:

Handtekening:

Wij vertrouwen erop uw opdracht hiermee naar verwachting te hebben uitgevoerd, mocht U naar aanleiding van dit analyscertificaat nog vragen hebben verzoeken wij U contact op te nemen met de afdeling Verkoop en Advies.

Met vriendelijke groet,

Eurofins Analytico B.V.



Ing. A. Veldhuizen  
Technical Manager

Eurofins Analytico B.V.

Gildeweg 42-46  
NL-3771NB Barneveld  
+31 (0)34 242 63 00  
Info-env@eurofins.nl  
www.eurofins.nl

Venecoweg 5  
B-9810 Nazareth  
+32 (0)9 222 77 59  
belgie-env@eurofins.be  
www.eurofins.be

BNP Paribas S.A. 227 9245 25  
IBAN: NL71BNPA0227924525  
BIC: BNPANL2A  
KvK/CoC: 09088623  
BTW/VAT: NL 8043.14.883.B01

Eurofins Analytico B.V. is ISO 14001: 2015 gecertificeerd door TÜV en erkend door het Vlaamse Gewest (OVAM en Dep. Omgeving), het Brusselse Gewest (BIM), het Waalse Gewest (DGRNE-OWD) en door de overheid van Luxemburg (MEV).

## Analysecertificaat

Uw project/verslagnummer	2201839	Certificaatnummer/Versie	2022102519/1
Uw projectnaam	Ruiterhof te Genderen	Startdatum analyse	27-Jun-2022
Uw ordernummer		Datum einde analyse	01-Jul-2022
Uw monsternemer	Leo Dijks	Rapportagedatum	01-Jul-2022/07:52
		Bijlage	A, B, C
		Pagina	1/2

Analyse	Eenheid	1	2
<b>Voorbehandeling</b>			
Cryogeen malen		Uitgevoerd	Uitgevoerd
<b>Bodemkundige analyses</b>			
S Droge stof	% (m/m)	75.9	77.3
S Organische stof	% (m/m) ds	4.7	2.1
Gloeirest	% (m/m) ds	94	96
S Korrelgrootte < 2 µm (Lutum)	% (m/m) ds	20.1	24.6
<b>Metalen</b>			
S Barium (Ba)	mg/kg ds	130	130
S Cadmium (Cd)	mg/kg ds	0.40	<0.20
S Kobalt (Co)	mg/kg ds	12	9.8
S Koper (Cu)	mg/kg ds	16	16
S Kwik (Hg)	mg/kg ds	0.063	<0.050
S Molybdeen (Mo)	mg/kg ds	<1.5	<1.5
S Nikkel (Ni)	mg/kg ds	26	29
S Lood (Pb)	mg/kg ds	36	22
S Zink (Zn)	mg/kg ds	91	91
<b>Minerale olie</b>			
Minerale olie (C10-C12)	mg/kg ds	<3.0	<3.0
Minerale olie (C12-C16)	mg/kg ds	<5.0	<5.0
Minerale olie (C16-C21)	mg/kg ds	<5.0	<5.0
Minerale olie (C21-C30)	mg/kg ds	<11	<11
Minerale olie (C30-C35)	mg/kg ds	6.3	<5.0
Minerale olie (C35-C40)	mg/kg ds	<6.0	6.4
S Minerale olie totaal (C10-C40)	mg/kg ds	<35	<35
<b>Polychloorbifenylen, PCB</b>			
S PCB 28	mg/kg ds	<0.0010	<0.0010
S PCB 52	mg/kg ds	<0.0010	<0.0010
S PCB 101	mg/kg ds	<0.0010	<0.0010
S PCB 118	mg/kg ds	<0.0010	<0.0010

Nr.	Uw monsteromschrijving	Opgegeven monstermatrix	Monster nr.
1	MM01 B02 (0-20) B03 (0-20) B04 (0-20) PB01 (0-20)	Grond (AS3000)	12841327
2	MM02 B02 (50-100) B02 (100-150) B02 (150-200) PB01 (50-80) PB01 (80-100) IGrond (AS3000)		12841328

Eurofins Analytico B.V.

Gildeweg 42-46 Venecoweg 5  
 NL-3771NB Barneveld B-9810 Nazareth  
 +31 (0)34 242 63 00 +32 (0)9 222 77 59  
 Info-env@eurofins.nl belgie-env@eurofins.be  
 www.eurofins.nl www.eurofins.be

BNP Paribas S.A. 227 9245 25  
 IBAN: NL71BNPA0227924525  
 BIC: BNPANL2A  
 KvK/CoC: 09088623  
 BTW/VAT: NL 8043.14.883.B01



Q: door RvA geaccrediteerde verrichting  
 R: AP04 erkende en geaccrediteerde verrichting  
 S: AS SIKB erkende en geaccrediteerde verrichting  
 V: VLAREL erkende verrichting  
 W: Waals Gewest erkende verrichting

Dit certificaat mag uitsluitend in zijn geheel worden gereproduceerd.  
 Eurofins Analytico B.V. is ISO 14001: 2015 gecertificeerd door TÜV  
 en erkend door het Vlaamse Gewest (OVAM en Dep. Omgeving),  
 het Brusselse Gewest (BIM), het Waalse Gewest (DGRNE-OWD)  
 en door de overheid van Luxemburg (MEV).



## Analysecertificaat

Uw project/verslagnummer	2201839	Certificaatnummer/Versie	2022102519/1
Uw projectnaam	Ruiterhof te Genderen	Startdatum analyse	27-Jun-2022
Uw ordernummer		Datum einde analyse	01-Jul-2022
Uw monsternemer	Leo Dijks	Rapportagedatum	01-Jul-2022/07:52
		Bijlage	A, B, C
		Pagina	2/2

Analyse	Eenheid	1	2
S PCB 138	mg/kg ds	0.0020 <sup>2)</sup>	<0.0010
S PCB 153	mg/kg ds	0.0028 <sup>3)</sup>	<0.0010
S PCB 180	mg/kg ds	0.0029	<0.0010
S PCB (som 7) (factor 0,7)	mg/kg ds	0.010	0.0049 <sup>1)</sup>
<b>Polycyclische Aromatische Koolwaterstoffen, PAK</b>			
S Naftaleen	mg/kg ds	<0.050	<0.050
S Fenanthreen	mg/kg ds	0.052	<0.050
S Anthraceen	mg/kg ds	<0.050	<0.050
S Fluorantheen	mg/kg ds	0.12	<0.050
S Benzo(a)anthraceen	mg/kg ds	0.063	<0.050
S Chryseen	mg/kg ds	0.077	<0.050
S Benzo(k)fluorantheen	mg/kg ds	<0.050	<0.050
S Benzo(a)pyreen	mg/kg ds	0.070	<0.050
S Benzo(ghi)peryleen	mg/kg ds	<0.050	<0.050
S Indeno(123-cd)pyreen	mg/kg ds	0.055	<0.050
S PAK VROM (10) (factor 0,7)	mg/kg ds	0.58	0.35 <sup>1)</sup>

Nr.	Uw monsteromschrijving	Opgegeven monstermatrix	Monster nr.
1	MM01 B02 (0-20) B03 (0-20) B04 (0-20) PB01 (0-20)	Grond (AS3000)	12841327
2	MM02 B02 (50-100) B02 (100-150) B02 (150-200) PB01 (50-80) PB01 (80-100) IGrond (AS3000)		12841328

Eurofins Analytico B.V.

Gildeweg 42-46 Venecoweg 5  
 NL-3771NB Barneveld B-9810 Nazareth  
 +31 (0)34 242 63 00 +32 (0)9 222 77 59  
 Info-env@eurofins.nl belgie-env@eurofins.be  
 www.eurofins.nl www.eurofins.be

BNP Paribas S.A. 227 9245 25  
 IBAN: NL71BNPA0227924525  
 BIC: BNPANL2A  
 KvK/CoC: 09088623  
 BTW/VAT: NL 8043.14.883.B01



Q: door RvA geaccrediteerde verrichting  
 R: AP04 erkende en geaccrediteerde verrichting  
 S: AS SIKB erkende en geaccrediteerde verrichting  
 V: VLAREL erkende verrichting  
 W: Waals Gewest erkende verrichting

Dit certificaat mag uitsluitend in zijn geheel worden gereproduceerd.  
 Eurofins Analytico B.V. is ISO 14001: 2015 gecertificeerd door TÜV en erkend door het Vlaamse Gewest (OVAM en Dep. Omgeving), het Brusselse Gewest (BIM), het Waalse Gewest (DGRNE-OWD) en door de overheid van Luxemburg (MEV).

Akkoord  
 Pr.coörd.







**Bijlage (A) met de opgegeven deelmonsterinformatie behorende bij het analysecertificaat. 2022102519/1**

Pagina 1/1

Monster nr.	Uw monsteromschrijving				Uw datum monstername	Monsteromsch./Monstername ID
	Barcode	Boornr	Van	Tot		
12841327	MM01 B02 (0-20) B03 (0-20) B04 (0-20) PB01 (0-20)					
0539618017	PB01	0	20	24-Jun-2022	1	
0539618021	B02	0	20	24-Jun-2022	1	
0539618018	B03	0	20	24-Jun-2022	1	
0539618602	B04	0	20	24-Jun-2022	1	
12841328	MM02 B02 (50-100) B02 (100-150) B02 (150-200) PB01 (50-80) PB01 (80-:					
0539618020	B02	100	150	24-Jun-2022	4	
0539618025	B02	150	200	24-Jun-2022	5	
0539618012	PB01	50	80	24-Jun-2022	3	
0539618016	PB01	80	100	24-Jun-2022	4	
0539618601	PB01	100	150	24-Jun-2022	5	
0539618598	PB01	150	200	24-Jun-2022	6	
0539618013	B02	50	100	24-Jun-2022	3	



**Eurofins Analytico B.V.**

Gildeweg 42-46 Venecoweg 5  
 NL-3771NB Barneveld B-9810 Nazareth  
 +31 (0)34 242 63 00 +32 (0)9 222 77 59  
 Info-env@eurofins.nl belgie-env@eurofins.be  
 www.eurofins.nl www.eurofins.be

BNP Paribas S.A. 227 9245 25  
 IBAN: NL71BNPA0227924525  
 BIC: BNPANL2A  
 KvK/CoC: 09088623  
 BTW/VAT: NL 8043.14.883.B01

Eurofins Analytico B.V. is ISO 14001: 2015 gecertificeerd door TÜV en erkend door het Vlaamse Gewest (OVAM en Dep. Omgeving), het Brusselse Gewest (BIM), het Waalse Gewest (DGRNE-OWD) en door de overheid van Luxemburg (MEV).

**Bijlage (B) met opmerkingen behorende bij analysecertificaat 2022102519/1**

Pagina 1/1

**Opmerking 1)**De toetswaarde van de som is gelijk aan de sommatie van  $0,7 \times RG$ **Opmerking 2)**

PCB 138 kan positief beïnvloed worden door PCB 163.

**Opmerking 3)**

PCB 153 kan positief beïnvloed worden door PCB 132.

**Eurofins Analytico B.V.**

Gildeweg 42-46 Venecoweg 5  
NL-3771NB Barneveld B-9810 Nazareth  
+31 (0)34 242 63 00 +32 (0)9 222 77 59  
Info-env@eurofins.nl belgie-env@eurofins.be  
www.eurofins.nl www.eurofins.be

BNP Paribas S.A. 227 9245 25  
IBAN: NL71BNPA0227924525  
BIC: BNPANL2A  
KvK/CoC: 09088623  
BTW/VAT: NL 8043.14.883.B01

Eurofins Analytico B.V. is ISO 14001: 2015 gecertificeerd door TÜV en erkend door het Vlaamse Gewest (OVAM en Dep. Omgeving), het Brusselse Gewest (BIM), het Waalse Gewest (DGRNE-OWD) en door de overheid van Luxemburg (MEV).



**Bijlage (C) met methodeverwijzingen behorende bij analysecertificaat 2022102519/1**

Pagina 1/1

Analyse	Methode	Techniek	Methode referentie
<b>Voorbehandeling</b>			
Cryogeen malen	W0106	Voorbehandeling	AS3000
<b>Bodemkundige analyses</b>			
Droge Stof	W0104	Gravimetrie	pb 3010-2 en NEN-EN 15934
Organische stof (gloeiverlies)	W0109	Gravimetrie	pb 3010-3 en NEN 5754
Korrelgrootte < 2 µm (lutum)	W0171	Sedimentatie	pb 3010-4 en NEN 5753
<b>Metalen</b>			
Barium (Ba)	W0423	ICP-MS	pb 3010-5 en NEN-EN-ISO 17294-2
Cadmium (Cd)	W0423	ICP-MS	pb 3010-5 en NEN-EN-ISO 17294-2
Kobalt (Co)	W0423	ICP-MS	pb 3010-5 en NEN-EN-ISO 17294-2
Koper (Cu)	W0423	ICP-MS	pb 3010-5 en NEN-EN-ISO 17294-2
Kwik (Hg)	W0423	ICP-MS	pb 3010-5 en NEN-EN-ISO 17294-2
Molybdeen (Mo)	W0423	ICP-MS	pb 3010-5 en NEN-EN-ISO 17294-2
Nikkel (Ni)	W0423	ICP-MS	pb 3010-5 en NEN-EN-ISO 17294-2
Lood (Pb)	W0423	ICP-MS	pb 3010-5 en NEN-EN-ISO 17294-2
Zink (Zn)	W0423	ICP-MS	pb 3010-5 en NEN-EN-ISO 17294-2
<b>Minerale olie</b>			
Minerale Olie (C10-C40)	W0202	GC-FID	pb 3010-7 en NEN-EN-ISO 16703
<b>Polychloorbifenylen, PCB</b>			
PCB (7)	W0271	GC-MS	pb 3010-8 en NEN 6980
<b>Polycyclische Aromatische Koolwaterstoffen, PAK</b>			
PAK som AS3000/AP04	W0271	GC-MS	pb. 3010-6 en NEN-ISO 18287
PAK (10) (VROM)	W0271	GC-MS	pb. 3010-6 en NEN-ISO 18287

Nadere informatie over de toegepaste onderzoeksmethoden alsmede een classificatie van de meetonzekerheid staan vermeld in ons overzicht "Specificaties analysemethoden", versie april 2022.



Lankelma Geotechniek Zuid B.V.  
T.a.v. Walter van den Heuvel  
Postbus 38  
5688 ZG OIRSCHOT  
NETHERLANDS

## Analyscertificaat

Datum: 08-Jul-2022

Hierbij ontvangt u de resultaten van het navolgende laboratoriumonderzoek.

Certificaatnummer/Versie	2022106979/1
Uw project/verslagnummer	2201839
Uw projectnaam	Ruiterhof te Genderen
Uw ordernummer	
Uw datum aanlevering monster(s)	04-Jul-2022

Dit certificaat mag uitsluitend in zijn geheel worden gereproduceerd.  
De analyse resultaten hebben alleen betrekking op het beproefde object.

De grondmonsters worden tot 4 weken na datum ontvangst bewaard en watermonsters tot 2 weken na datum ontvangst. Zonder tegenbericht worden de monsters nadien afgevoerd.  
Indien de monsters langer bewaard dienen te blijven verzoeken wij U dit exemplaar uiterlijk 1 werkdag voor afloop van de standaardbewaarperiode ondertekend aan ons te retourneren. Voor de kosten van het langer bewaren van monsters verwijzen wij naar de prijslijst.

Bewaren tot:

Datum:

Naam:

Handtekening:

Wij vertrouwen erop uw opdracht hiermee naar verwachting te hebben uitgevoerd, mocht U naar aanleiding van dit analyscertificaat nog vragen hebben verzoeken wij U contact op te nemen met de afdeling Verkoop en Advies.

Met vriendelijke groet,

Eurofins Analytico B.V.



Ing. A. Veldhuizen  
Technical Manager

Eurofins Analytico B.V.

Gildeweg 42-46  
NL-3771NB Barneveld  
+31 (0)34 242 63 00  
Info-env@eurofins.nl  
www.eurofins.nl

Venecoweg 5  
B-9810 Nazareth  
+32 (0)9 222 77 59  
belgie-env@eurofins.be  
www.eurofins.be

BNP Paribas S.A. 227 9245 25  
IBAN: NL71BNPA0227924525  
BIC: BNPANL2A  
KvK/CoC: 09088623  
BTW/VAT: NL 8043.14.883.B01

Eurofins Analytico B.V. is ISO 14001: 2015 gecertificeerd door TÜV en erkend door het Vlaamse Gewest (OVAM en Dep. Omgeving), het Brusselse Gewest (BIM), het Waalse Gewest (DGRNE-OWD) en door de overheid van Luxemburg (MEV).



## Analysecertificaat

Uw project/verslagnummer 2201839  
 Uw projectnaam Ruiterhof te Genderen  
 Uw ordernummer  
 Uw monsternemer Leo Dijks

Certificaatnummer/Versie 2022106979/1  
 Startdatum analyse 05-Jul-2022  
 Datum einde analyse 08-Jul-2022  
 Rapportagedatum 08-Jul-2022/12:37  
 Bijlage A, B, C  
 Pagina 1/2

Analyse	Eenheid	1
<b>Metalen</b>		
S Barium (Ba)	µg/L	70
S Cadmium (Cd)	µg/L	<0.20
S Kobalt (Co)	µg/L	<2.0
S Koper (Cu)	µg/L	<2.0
S Kwik (Hg)	µg/L	<0.050
S Molybdeen (Mo)	µg/L	<2.0
S Nikkel (Ni)	µg/L	<3.0
S Lood (Pb)	µg/L	<2.0
S Zink (Zn)	µg/L	38
<b>Vluchtige Aromatische Koolwaterstoffen</b>		
S Benzeen	µg/L	<0.20
S Toluene	µg/L	<0.20
S Ethylbenzeen	µg/L	<0.20
S o-Xyleen	µg/L	<0.10
S m,p-Xyleen	µg/L	<0.20
S Xylenen (som) factor 0,7	µg/L	0.21 <sup>1)</sup>
BTEX (som)	µg/L	<0.90
S Naftaleen	µg/L	<0.020
S Styreen	µg/L	<0.20
<b>Vluchtige organische halogeenkoolwaterstoffen</b>		
S Dichloormethaan	µg/L	<0.20
S Trichloormethaan	µg/L	<0.20
S Tetrachloormethaan	µg/L	<0.10
S Trichlooretheen	µg/L	<0.20
S Tetrachlooretheen	µg/L	<0.10
S 1,1-Dichloorethaan	µg/L	<0.20
S 1,2-Dichloorethaan	µg/L	<0.20
S 1,1,1-Trichloorethaan	µg/L	<0.10
S 1,1,2-Trichloorethaan	µg/L	<0.10
S cis 1,2-Dichlooretheen	µg/L	<0.10

Nr. Uw monsteromschrijving  
 1 PB01-1-1 PB01 (230-330)

Opgegeven monstermatrix  
 Water (AS3000)

Monster nr.  
 12856216

Eurofins Analytico B.V.

Gildeweg 42-46 Venecoweg 5  
 NL-3771NB Barneveld B-9810 Nazareth  
 +31 (0)34 242 63 00 +32 (0)9 222 77 59  
 Info-env@eurofins.nl belgie-env@eurofins.be  
 www.eurofins.nl www.eurofins.be

BNP Paribas S.A. 227 9245 25  
 IBAN: NL71BNPA0227924525  
 BIC: BNPANL2A  
 KvK/CoC: 09088623  
 BTW/VAT: NL 8043.14.883.B01



Q: door RvA geaccrediteerde verrichting  
 R: AP04 erkende en geaccrediteerde verrichting  
 S: AS SIKB erkende en geaccrediteerde verrichting  
 V: VLAREL erkende verrichting  
 W: Waals Gewest erkende verrichting

Dit certificaat mag uitsluitend in zijn geheel worden gereproduceerd.  
 Eurofins Analytico B.V. is ISO 14001: 2015 gecertificeerd door TÜV en erkend door het Vlaamse Gewest (OVAM en Dep. Omgeving), het Brusselse Gewest (BIM), het Waalse Gewest (DGRNE-OWD) en door de overheid van Luxemburg (MEV).



## Analysecertificaat

Uw project/verslagnummer 2201839  
 Uw projectnaam Ruiterhof te Genderen  
 Uw ordernummer  
 Uw monsternemer Leo Dijks

Certificaatnummer/Versie 2022106979/1  
 Startdatum analyse 05-Jul-2022  
 Datum einde analyse 08-Jul-2022  
 Rapportagedatum 08-Jul-2022/12:37  
 Bijlage A, B, C  
 Pagina 2/2

Analyse	Eenheid	1
S trans 1,2-Dichlooretheen	µg/L	<0.10
CKW (som)	µg/L	<1.6
S Tribroommethaan	µg/L	<0.20
S Vinylchloride	µg/L	<0.10
S 1,1-Dichlooretheen	µg/L	<0.10
S 1,2-Dichloorethenen (Som) factor 0,7	µg/L	0.14 <sup>1)</sup>
S 1,1-Dichloorpropaan	µg/L	<0.20
S 1,2-Dichloorpropaan	µg/L	<0.20
S 1,3-Dichloorpropaan	µg/L	<0.20
S Dichloorpropanen som factor 0.7	µg/L	0.42
<b>Minerale olie</b>		
Minerale olie (C10-C12)	µg/L	<10
Minerale olie (C12-C16)	µg/L	<10
Minerale olie (C16-C21)	µg/L	<10
Minerale olie (C21-C30)	µg/L	<15
Minerale olie (C30-C35)	µg/L	<10
Minerale olie (C35-C40)	µg/L	<10
S Minerale olie totaal (C10-C40)	µg/L	<50

Nr. Uw monsternomschrijving  
 1 PB01-1-1 PB01 (230-330)

Opgegeven monstermatrix  
 Water (AS3000)

Monster nr.  
 12856216

Eurofins Analytico B.V.

Gildeweg 42-46 Venecoweg 5  
 NL-3771NB Barneveld B-9810 Nazareth  
 +31 (0)34 242 63 00 +32 (0)9 222 77 59  
 Info-env@eurofins.nl belgie-env@eurofins.be  
 www.eurofins.nl www.eurofins.be

BNP Paribas S.A. 227 9245 25  
 IBAN: NL71BNPA0227924525  
 BIC: BNPANL2A  
 KvK/CoC: 09088623  
 BTW/VAT: NL 8043.14.883.B01



Q: door RvA geaccrediteerde verrichting  
 R: AP04 erkende en geaccrediteerde verrichting  
 S: AS SIKB erkende en geaccrediteerde verrichting  
 V: VLAREL erkende verrichting  
 W: Waals Gewest erkende verrichting

Dit certificaat mag uitsluitend in zijn geheel worden gereproduceerd.  
 Eurofins Analytico B.V. is ISO 14001: 2015 gecertificeerd door TÜV en erkend door het Vlaamse Gewest (OVAM en Dep. Omgeving), het Brusselse Gewest (BIM), het Waalse Gewest (DGRNE-OWD) en door de overheid van Luxemburg (MEV).





**Bijlage (A) met de opgegeven deelmonsterinformatie behorende bij het analysecertificaat. 2022106979/1**

Pagina 1/1

Monster nr.	Uw monsteromschrijving			Uw datum monstername	Monsteromsch./Monstername ID
Barcode	Boornr	Van	Tot		
12856216	PB01-1-1 PB01 (230-330)				
0801065680	PB01	230	330	04-Jul-2022	1
0680629939	PB01	230	330	04-Jul-2022	2
0680604370	PB01	230	330	04-Jul-2022	3



**Eurofins Analytico B.V.**

Gildeweg 42-46 Venecoweg 5  
 NL-3771NB Barneveld B-9810 Nazareth  
 +31 (0)34 242 63 00 +32 (0)9 222 77 59  
 Info-env@eurofins.nl belgie-env@eurofins.be  
 www.eurofins.nl www.eurofins.be

BNP Paribas S.A. 227 9245 25  
 IBAN: NL71BNPA0227924525  
 BIC: BNPANL2A  
 KvK/CoC: 09088623  
 BTW/VAT: NL 8043.14.883.B01

Eurofins Analytico B.V. is ISO 14001: 2015 gecertificeerd door TÜV en erkend door het Vlaamse Gewest (OVAM en Dep. Omgeving), het Brusselse Gewest (BIM), het Waalse Gewest (DGRNE-OWD) en door de overheid van Luxemburg (MEV).

**Bijlage (B) met opmerkingen behorende bij analysecertificaat 2022106979/1**

Pagina 1/1

**Opmerking 1)**De toetswaarde van de som is gelijk aan de sommatie van  $0,7 \star RG$ **Eurofins Analytico B.V.**

Gildeweg 42-46 Venecoweg 5  
NL-3771NB Barneveld B-9810 Nazareth  
+31 (0)34 242 63 00 +32 (0)9 222 77 59  
Info-env@eurofins.nl belgie-env@eurofins.be  
www.eurofins.nl www.eurofins.be

BNP Paribas S.A. 227 9245 25  
IBAN: NL71BNPA0227924525  
BIC: BNPANL2A  
KvK/CoC: 09088623  
BTW/VAT: NL 8043.14.883.B01

Eurofins Analytico B.V. is ISO 14001: 2015 gecertificeerd door TÜV en erkend door het Vlaamse Gewest (OVAM en Dep. Omgeving), het Brusselse Gewest (BIM), het Waalse Gewest (DGRNE-OWD) en door de overheid van Luxemburg (MEV).



**Bijlage (C) met methodeverwijzingen behorende bij analysecertificaat 2022106979/1**

Pagina 1/1

Analyse	Methode	Techniek	Methode referentie
<b>Metalen</b>			
Barium (Ba)	W0421	ICP-MS	pb 3110-3 en NEN-EN-ISO 17294-2
Cadmium (Cd)	W0421	ICP-MS	pb 3110-3 en NEN-EN-ISO 17294-2
Kobalt (Co)	W0421	ICP-MS	pb 3110-3 en NEN-EN-ISO 17294-2
Koper (Cu)	W0421	ICP-MS	pb 3110-3 en NEN-EN-ISO 17294-2
Kwik (Hg)	W0421	ICP-MS	pb 3110-3 en NEN-EN-ISO 17294-2
Molybdeen (Mo)	W0421	ICP-MS	pb 3110-3 en NEN-EN-ISO 17294-2
Nikkel (Ni)	W0421	ICP-MS	pb 3110-3 en NEN-EN-ISO 17294-2
Lood (Pb)	W0421	ICP-MS	pb 3110-3 en NEN-EN-ISO 17294-2
Zink (Zn)	W0421	ICP-MS	pb 3110-3 en NEN-EN-ISO 17294-2
<b>Vluchtige Aromatische Koolwaterstoffen</b>			
Xylenen som AS3000	W0254	HS-GC-MS	pb 3130-1
Aromaten (BTEXN)	W0254	HS-GC-MS	pb 3130-1
Styreen	W0254	HS-GC-MS	pb 3130-1
<b>Vluchtige organische halogeenkoolwaterstoffen</b>			
VOCl (11)	W0254	HS-GC-MS	pb 3130-1
Tribroommethaan (Bromoform)	W0254	HS-GC-MS	pb 3130-1
Vinylchloride	W0254	HS-GC-MS	pb 3130-1
1,1-Dichlooretheen	W0254	HS-GC-MS	pb 3130-1
DiClEtheen som AS3000	W0254	HS-GC-MS	pb 3130-1
1,1-Dichloorpropaan	W0254	HS-GC-MS	pb 3130-1
1,2-Dichloorpropaan	W0254	HS-GC-MS	pb 3130-1
1,3-Dichloorpropaan	W0254	HS-GC-MS	pb 3130-1
DiChlprop. som AS3000	W0254	HS-GC-MS	pb 3130-1
<b>Minerale olie</b>			
Minerale olie (C10-C40)	W0215	GC-FID	pb 3110-5

Nadere informatie over de toegepaste onderzoeksmethoden alsmede een classificatie van de meetonzekerheid staan vermeld in ons overzicht "Specificaties analysemethoden", versie april 2022.

## Bijlage 5 : Toetsingstabellen grond en grondwater

**Tabel 1: Gemeten gehalten in grond met beoordeling conform de Wet Bodembescherming**

Grondmonster		MM01			MM02		
Certificaatcode		2022102519			2022102519		
Boring(en)		B02, B03, B04, PB01			B02, B02, B02, PB01, PB01, PB01, PB01		
Traject (m -mv)		0,00 - 0,20			0,50 - 2,00		
Humus	% ds	4,70			2,10		
Lutum	% ds	20,1			24,6		
Monsterconclusie		Voldoet aan Achtergrondwaarde			Voldoet aan Achtergrondwaarde		
		<b>Meetw</b>	<b>GSSD</b>	<b>Index</b>	<b>Meetw</b>	<b>GSSD</b>	<b>Index</b>
<b>GECHLOREERDE KOOLWATERSTOFFEN</b>							
PCB	mg/kg ds		0,022	0	<0,023		0
PCB 28	mg/kg ds	<0,001	<0,001		<0,001	<0,003	
PCB 52	mg/kg ds	<0,001	<0,001		<0,001	<0,003	
PCB 101	mg/kg ds	<0,001	<0,001		<0,001	<0,003	
PCB 118	mg/kg ds	<0,001	<0,001		<0,001	<0,003	
PCB 138	mg/kg ds	0,002	0,004		<0,001	<0,003	
PCB 153	mg/kg ds	0,0028	0,0060		<0,001	<0,003	
PCB 180	mg/kg ds	0,0029	0,0062		<0,001	<0,003	
<b>METALEN</b>							
Kobalt	mg/kg ds	12	14	-0	9,8	9,9	-0,03
Nikkel	mg/kg ds	26	30	-0,07	29	29	-0,09
Koper	mg/kg ds	16	19	-0,14	16	19	-0,14
Zink	mg/kg ds	91	109	-0,05	91	100	-0,07
Molybdeen	mg/kg ds	<1,5	<1,1	-0	<1,5	<1,1	-0
Cadmium	mg/kg ds	0,4	0,5	-0,01	<0,2	<0,2	-0,03
Barium	mg/kg ds	130	154 <sup>(6)</sup>		130	132 <sup>(6)</sup>	
Kwik	mg/kg ds	0,063	0,069	-0	<0,05	<0,04	-0
Lood	mg/kg ds	36	41	-0,02	22	24	-0,05
<b>OVERIG</b>							
Gloeirest	% (m/m) ds	94			96		
Droge stof	% m/m	75,9			77,3		
Lutum	%	20,1			24,6		
Organische stof (humus)	%	4,7			2,1		
<b>OVERIGE (ORGANISCHE) VERBINDINGEN</b>							
Minerale olie	mg/kg ds	<3	4 <sup>(6)</sup>		<3	10 <sup>(6)</sup>	
Minerale olie	mg/kg ds	<35	<52	-0,03	<35	<117	-0,02
Minerale olie C12 - C16	mg/kg ds	<5	7 <sup>(6)</sup>		<5	17 <sup>(6)</sup>	
Minerale olie C16 - C21	mg/kg ds	<5	7 <sup>(6)</sup>		<5	17 <sup>(6)</sup>	
Minerale olie C21 - C30	mg/kg ds	<11	16 <sup>(6)</sup>		<11	37 <sup>(6)</sup>	
Minerale olie C30 - C35	mg/kg ds	6,3	13,4 <sup>(6)</sup>		<5	17 <sup>(6)</sup>	
Minerale olie C35 - C40	mg/kg ds	<6	9 <sup>(6)</sup>		6,4	30,5 <sup>(6)</sup>	
<b>PAK</b>							
Naftaleen	mg/kg ds	<0,05	<0,04		<0,05	<0,04	
Anthraceen	mg/kg ds	<0,05	<0,04		<0,05	<0,04	
Fenanthreen	mg/kg ds	0,052	0,052		<0,05	<0,04	
Fluorantheen	mg/kg ds	0,12	0,12		<0,05	<0,04	
Chryseen	mg/kg ds	0,077	0,077		<0,05	<0,04	
Benzo(a)anthraceen	mg/kg ds	0,063	0,063		<0,05	<0,04	
Benzo(a)pyreen	mg/kg ds	0,07	0,07		<0,05	<0,04	
Benzo(k)fluorantheen	mg/kg ds	<0,05	<0,04		<0,05	<0,04	
Indeno-(1,2,3-c,d)pyreen	mg/kg ds	0,055	0,055		<0,05	<0,04	
Benzo(g,h,i)peryleen	mg/kg ds	<0,05	<0,04		<0,05	<0,04	
PAK	mg/kg ds		0,58	-0,02	<0,35		-0,03

-----	: Geen toetsnorm aanwezig
<	: kleiner dan de detectielimiet
<= AW	: <= Achtergrondwaarde
> AW	: < Tussenwaarde
< I	: Tussen tussenwaarde en interventiewaarde
> I	: > Interventiewaarde
6	: Heeft geen normwaarde
#	: verhoogde rapportagegrens
GSSD	: Gestandaardiseerde meetwaarde
Index	: (GSSD - AW) / (I - AW)

- Getoetst via de BoToVa service, versie 3.1.0 -

**Tabel 2: Normwaarden conform de Wet Bodembescherming**

		AW	WO	IND	I
<b>GECHLOREERDE KOOLWATERSTOFFEN</b>					
PCB	mg/kg ds	0,02	0,04	0,5	1
<b>METALEN</b>					
Kobalt	mg/kg ds	15	35	190	190
Nikkel	mg/kg ds	35	39	100	100
Koper	mg/kg ds	40	54	190	190
Zink	mg/kg ds	140	200	720	720
Molybdeen	mg/kg ds	1,5	88	190	190
Cadmium	mg/kg ds	0,6	1,2	4,3	13
Kwik	mg/kg ds	0,15	0,83	4,8	36
Lood	mg/kg ds	50	210	530	530
<b>OVERIGE (ORGANISCHE) VERBINDINGEN</b>					
Minerale olie	mg/kg ds	190	190	500	5000
<b>PAK</b>					
PAK	mg/kg ds	1,5	6,8	40	40

**Tabel 3: Gemeten concentraties in grondwater met beoordeling conform de Wet Bodembescherming**

Watermonster		PB01-1-1		
Datum		4-7-2022		
Filterdiepte (m -mv)		2,30 - 3,30		
Monsterconclusie		Overschrijding Streefwaarde		
		Meetw	GSSD	Index
<b>AROMATISCHE VERBINDINGEN</b>				
BTEX (som)	µg/l	<0,9		
Benzeen	µg/l	<0,2	<0,1	-0
Ethylbenzeen	µg/l	<0,2	<0,1	-0,03
Tolueen	µg/l	<0,2	<0,1	-0,01
Xylenen	µg/l		<0,21	0
meta-/para-Xyleen (som)	µg/l	<0,2	<0,1	
ortho-Xyleen	µg/l	<0,1	<0,1	
Styreen (Vinylbenzeen)	µg/l	<0,2	<0,1	-0,02
Som 16 Aromatische oplosmiddelen	µg/l		<0,77 <sup>(2,14)</sup>	
<b>GECHLOREERDE KOOLWATERSTOFFEN</b>				
VOCL	µg/l	<1,6		
1,3-Dichloorpropaan	µg/l	<0,2	<0,1	
1,1-Dichloorpropaan	µg/l	<0,2	<0,1	
Dichloorpropaan	µg/l		<0,42	-0
Dichloorpropanen (0,7 som, 1,1+1,2+1,3)	µg/l	0,42		
cis + trans-1,2-Dichlooretheen	µg/l		<0,14	0,01
1,1-Dichlooretheen	µg/l	<0,1	<0,1	0,01
cis-1,2-Dichlooretheen	µg/l	<0,1	<0,1	
trans-1,2-Dichlooretheen	µg/l	<0,1	<0,1	
Dichloormethaan	µg/l	<0,2	<0,1	0
Trichloormethaan (Chloroform)	µg/l	<0,2	<0,1	-0,01
Tribroommethaan (bromoform)	µg/l	<0,2	<0,1 <sup>(14)</sup>	
Tetrachloormethaan (Tetra)	µg/l	<0,1	<0,1	0,01
1,1-Dichloorethaan	µg/l	<0,2	<0,1	-0,01
1,2-Dichloorethaan	µg/l	<0,2	<0,1	-0,02
1,2-Dichloorpropaan	µg/l	<0,2	<0,1	
1,1,1-Trichloorethaan	µg/l	<0,1	<0,1	0
1,1,2-Trichloorethaan	µg/l	<0,1	<0,1	0
Trichlooretheen (Tri)	µg/l	<0,2	<0,1	-0,05
Tetrachlooretheen (Per)	µg/l	<0,1	<0,1	0
Vinylchloride	µg/l	<0,1	<0,1	0,01
<b>METALEN</b>				
Kobalt	µg/l	<2	<1	-0,23
Nikkel	µg/l	<3	<2	-0,22
Koper	µg/l	<2	<1	-0,23
Zink	µg/l	38	38	-0,04
Molybdeen	µg/l	<2	<1	-0,01
Cadmium	µg/l	<0,2	<0,1	-0,05
Barium	µg/l	70	70	0,03
Kwik	µg/l	<0,05	<0,04	-0,06
Lood	µg/l	<2	<1	-0,23
<b>OVERIGE (ORGANISCHE) VERBINDINGEN</b>				
Minerale olie	µg/l	<10	7 <sup>(6)</sup>	
Minerale olie	µg/l	<50	<35	-0,03
Minerale olie C12 - C16	µg/l	<10	7 <sup>(6)</sup>	
Minerale olie C16 - C21	µg/l	<10	7 <sup>(6)</sup>	
Minerale olie C21 - C30	µg/l	<15	11 <sup>(6)</sup>	
Minerale olie C30 - C35	µg/l	<10	7 <sup>(6)</sup>	
Minerale olie C35 - C40	µg/l	<10	7 <sup>(6)</sup>	
<b>PAK</b>				
Naftaleen	µg/l	<0,02	<0,01	0
PAK	-		<0,00020 <sup>(11)</sup>	

-----	: Geen toetsnorm aanwezig
<	: kleiner dan de detectielimiet
< = S	: <= Streefwaarde
> S	: > Streefwaarde
> T	: > Tussenwaarde
> I	: > Interventiewaarde
11	: Enkele parameters ontbreken in de berekening van de somfractie
14	: Streefwaarde ontbreekt zorgplicht van toepassing
2	: Enkele parameters ontbreken in de som
6	: Heeft geen normwaarde
#	: verhoogde rapportagegrens
GSSD	: Gestandaardiseerde meetwaarde
Index	: (GSSD - S) / (I - S)

- Getoetst via de BoToVa service, versie 3.1.0 -

**Tabel 4: Normwaarden conform de Wet Bodembescherming**

		S	S Diep	Indicatief	I
<b>AROMATISCHE VERBINDINGEN</b>					
Benzeen	µg/l	0,2			30
Ethylbenzeen	µg/l	4			150
Tolueen	µg/l	7			1000
Xylenen	µg/l	0,2			70
Styreen (Vinylbenzeen)	µg/l	6			300
Som 16 Aromatische oplosmiddelen	µg/l			150	
<b>GECHLOREERDE KOOLWATERSTOFFEN</b>					
Dichloorpropaan	µg/l	0,8			80
cis + trans-1,2-Dichlooretheen	µg/l	0,01			20
1,1-Dichlooretheen	µg/l	0,01			10
Dichloormethaan	µg/l	0,01			1000
Trichloormethaan (Chloroform)	µg/l	6			400
Tribroommethaan (bromoform)	µg/l				630
Tetrachloormethaan (Tetra)	µg/l	0,01			10
1,1-Dichloorethaan	µg/l	7			900
1,2-Dichloorethaan	µg/l	7			400
1,1,1-Trichloorethaan	µg/l	0,01			300
1,1,2-Trichloorethaan	µg/l	0,01			130
Trichlooretheen (Tri)	µg/l	24			500
Tetrachlooretheen (Per)	µg/l	0,01			40
Vinylchloride	µg/l	0,01			5
<b>METALEN</b>					
Kobalt	µg/l	20	0,7		100
Nikkel	µg/l	15	2,1		75
Koper	µg/l	15	1,3		75
Zink	µg/l	65	24		800
Molybdeen	µg/l	5	3,6		300
Cadmium	µg/l	0,4	0,06		6
Barium	µg/l	50	200		625
Kwik	µg/l	0,05	0,01		0,3
Lood	µg/l	15	1,7		75
<b>OVERIGE (ORGANISCHE) VERBINDINGEN</b>					
Minerale olie	µg/l	50			600
<b>PAK</b>					
Naftaleen	µg/l	0,01			70



# lankelma

## Geo- milieu en funderingstechniek

### Technisch bodemonderzoek

- Sonderen in Nederland, België en Frankrijk.
- Sonderen met (track)truck, minirups, demontabel en hand
- Sonderen op het water (met hefeiland)
- Dissipatieproeven
- Peilbuizen wegdrukken
- Mechanisch (puls)boren conform protocol 'Mechanisch boren' (2101).
- Handboren (tot circa 5 m)
- Geotechnische monitoring
- Doorlatendheidsmetingen verzadigde en onverzadigde zone
- Palen doormeten (akoestisch)
- Onderzoek naar niet gesprongen explosieven (NGE)
- dGPS-metingen

### Milieukunde

- Verkennend onderzoek
- Onderzoek naar asbest in de (water)bodem
- Nulsituatie-onderzoek
- Nader onderzoek
- Waterbodemonderzoek (monsternameboot)
- BUS-melding
- Saneringsplan
- Milieukundige begeleiding
- Second opinion
- Partijkeuring
- Bouwstoffenkeuring
- Onderzoek PFAS

### Geotechnisch en geohydrologisch advies

- Funderingsadvies bebouwing, leidingen, constructies
- Geohydrologische modellering (bemaling, drainage, wateroverlast, barrièrewerking, etc.)
- Bemalingsadvies, bemalingsplan, monitoringsplan, vergunningsaanvraag, MER aanmeldnotitie
- Bouwputadvies, damwandberekeningen en -advies
- Zettings- en ophoogadvies, inclusief voorbelasting, zettingsversnelling
- Zettingsrisico's bemaling t.b.v. CAR-verzekering
- Stabiliteitsberekeningen taluds
- Infiltratiegeschiktheidsadvies, watertoetsadvies
- Civieltechnisch hergebruik grond
- Analyse waterstanden, doorlatendheid, wateroverlast.
- GIS-toepassingen en geostatistiek: (hoogtemodellen, zanddiepte kaarten, etc)
- Algemene expertise, controle grondverbetering

### Geotechnisch laboratorium

- Classificatieproeven, volumegewicht, watergehalte
- Gloeiverlies
- Atterbergse grenzen (fallcone en Casagrande)
- Samendrukkingsproeven, CRS
- Korrelverdeling, -vorm en afleiding k-waarden
- Triaxiaalproeven
- Direct Shear (DS), Direct Simple Shear (DSS)
- Diverse RAW-proeven (oa. 2, 9, 10, 11, 13, 14, 28, 35)
- Fotoboring
- Advies omtrent uitvoering (swijze) en belastingtrappen
- Digitaal bestel- en informatieportaal: [www.siltlab.nl](http://www.siltlab.nl)