

Omgevingsdialoog

Project: Zonneveld Middenweg 8 te Andel
Initiatiefnemer: Middenweg Energie BV
Vertegenwoordiger: [REDACTED]

Opzet

In de richtlijn omgevingsdialoog van de gemeente Altena, wordt een aantal mogelijkheden opgegeven hoe de omgevingsdialoog uit te voeren. Na overleg met de gemeente is besloten dat de omgevingsdialoog valt in de categorie kleine ontwikkelingen. Het zonneveld omvat weliswaar een behoorlijke oppervlakte, maar de impact op de omgeving is beperkt. Het benaderen van direct betrokkenen voldoet daarom.

Gekozen is voor de 'keukentafelgesprekken'. Omdat de initiatiefnemer ook in het gebied woont zijn de betrokkenen bekend. Een afspraak maken om het plan te presenteren en te bespreken is daardoor laagdrempelig en snel gemaakt. Na het gesprek is het besproken plan en de reactie daarop samengevat en via email toegestuurd.

Omgeving

In de onderstaande figuur is weergegeven welke direct betrokkenen/buren zijn benaderd.

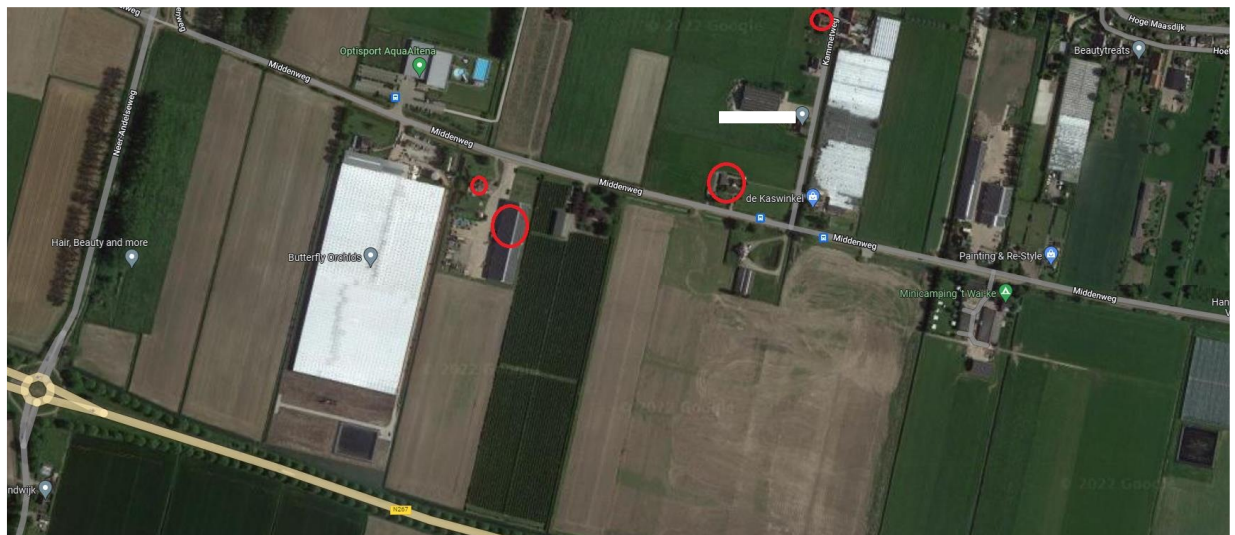

Resultaten

In het gesprek zijn de volgende op- en aanmerkingen gemaakt [*met cursief tussen rechte haken de reactie*].

Overleg op: 25 augustus 2022

Aanwezigen: [REDACTED]

- ◇ Perceelsgrens:
 - De oude eigenaar had twijfels over de precieze plaats van de perceelsgrens. Deze laten weergegeven door het Kadaster om twijfels weg te nemen en duidelijkheid te scheppen. [*toegezegd*]
- ◇ Haag:
 - Tussen het land van [REDACTED] en deze ontwikkeling moet de haag in ieder geval vervangen worden omdat de haag niet meer goed is. [*toegezegd*]
 - De vervangende haag heeft bij voorkeur de volgende kenmerken:
 - Groen
 - Niet te hoog, liefst lager dan nu, zodat het gewas ernaast goed kan groeien.
- ◇ Padbreedte:

- Er was onduidelijkheid over de padbreedte. [Aangegeven is dat de precieze breedte van het pad afhankelijk is van de werkelijke breedte van het perceel (na inmeten definitief bekend) en de afmeting van de panelen/tafels. De breedte zal tussen de 3 en 5 meter zijn, maar in ieder geval zo dat onderhoud kan worden uitgevoerd].
- ◇ Water:
 - Aangegeven is dat het te vergraven water niet direct wordt uitgevoerd, maar eventueel op een later moment. Afhankelijk van eisen van het waterschap.
- ◇ Overigen:
 - Dat jullie de boomgaard graag zouden willen aannemen om te rooien. [We nemen dit mee en word vervolgd].

Overleg op: 29 augustus 2022

Aanwezigen: [REDACTED]

- ◇ Een mooi plan op zich geen moeite mee zeker je het nu niet ziet, omdat het achter de haag zit.

Toelichting initiatief (zoals toegestuurd)

De onderstaande globale inrichtingstekening is besproken met de volgende toelichting:

- ◇ Aan de buitenzijde een haag, zodat de zonnepanelen niet zichtbaar zijn.
- ◇ Daarnaast een pad, om rond de panelen te kunnen rijden voor onderhoud.
- ◇ Daarbinnen de panelen, die in diverse groepen worden opgedeeld en verdeeld worden over verschillende transformatoren.

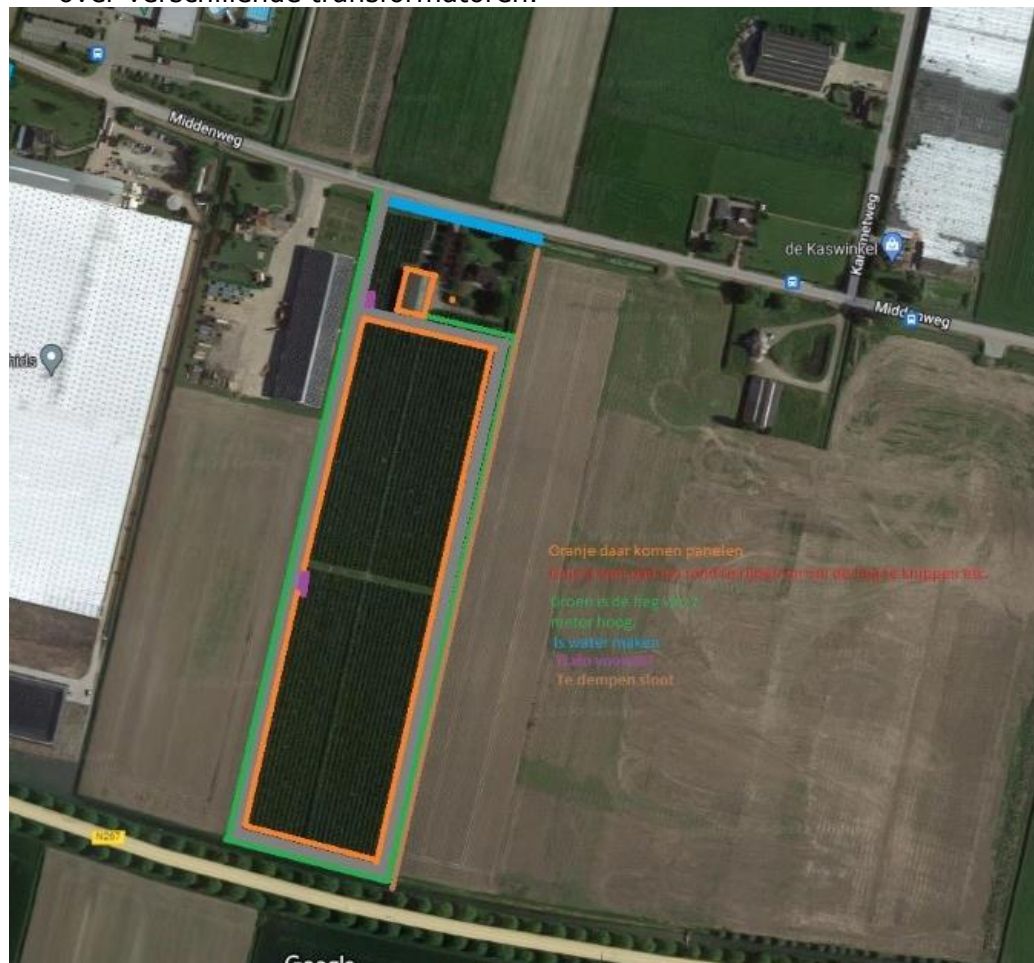

- ◇ Aangegeven dat de panelen in een soort van tafels verdeeld worden. In de onderstaande getoonde schets is te zien dat er ruimte is voor de paden die er langs komen.



- ◇ De tafels zijn stellingen die laag gehouden worden, wat niet gebruikelijk is. Dit om het zicht op de panelen te kunnen verbergen achter de haag. Hieronder de tekening die getoond is. De onderstelling op deze tekening is ter illustratie.

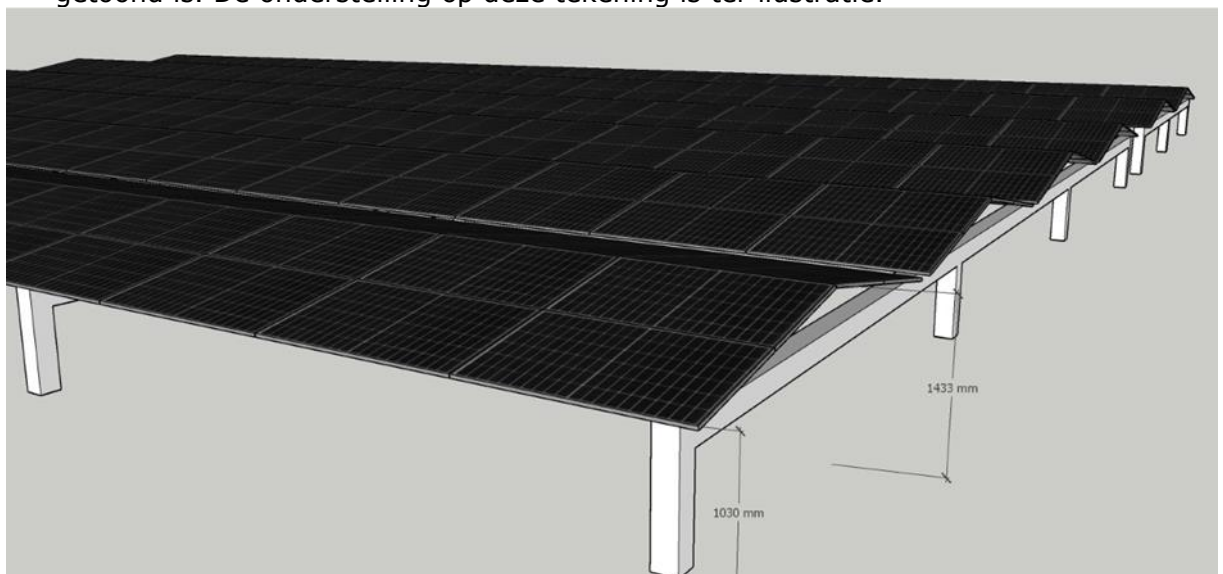

- ◇ De kabel zal via een gestuurde boring langs de weg komen, zodat niemand er last van heeft