

# VERKENNEND BODEMONDERZOEK

Perceel I445 Hoge Maasdijk Andel

**WERKEN AAN GROND, WEG EN WATER**

[www.adcim.nl](http://www.adcim.nl)



## Verantwoording

**Titel** : VERKENNEND BODEMONDERZOEK  
Perceel I445 Hoge Maasdijk Andel

**Documentnummer** : 202120195-D-VO-1.0

**Status** : Definitief

**Versie** : 1.0

**Datum** : 29-08-2021

**Auteur(s)** : FvdZ

**E-mail adres** : algemeen@adcim.nl

Deze rapportage, inclusief bijlagen, mag alleen in zijn geheel worden gereproduceerd.

De resultaten van de keuringen volgens dit rapport gelden uitsluitend voor de gekeurde grond. Aan de resultaten kunnen derhalve geen rechten worden ontleend voor andere partijen.



ADCIM B.V.  
Rembrandtlaan 650  
3362 AW Sliedrecht  
Tel. 0184 677500  
Fax. 0184 617790  
Info: algemeen@adcim.nl  
Web: www.adcim.nl



## Inhoudsopgave

<b>1. ALGEMEEN .....</b>	<b>4</b>
1.1. INLEIDING .....	4
1.2. DOEL VAN HET ONDERZOEK .....	4
1.3. GEHANTEERDE ONDERZOEKSMETHODE .....	4
1.4. LEESWIJZER .....	4
<b>2. VOORONDERZOEK.....</b>	<b>5</b>
2.1. HISTORIE EN ACTUELE SITUATIE .....	5
2.1.1. Huidig grondgebruik .....	5
2.1.2. Voormalig grondgebruik .....	5
2.1.3. Toekomstig grondgebruik .....	5
2.1.4. Calamiteiten .....	5
2.1.5. Ophogingen/dempingen/stort .....	5
2.1.6. Boven- en ondergrondse tanks .....	5
2.1.7. Omgevingsrapportage .....	5
2.1.8. Bodemloket .....	5
2.1.9. Bodemkwaliteitskaart.....	6
2.2. BODEMOPBOUW .....	6
2.3. CONCLUSIE.....	6
<b>3. OPZET ONDERZOEK .....</b>	<b>7</b>
3.1. ONDERZOEKSTRATEGIE .....	7
3.2. VELDWERK.....	7
3.3. ZINTUIGLIJKE WAARNEMINGEN, CHEMISCH ONDERZOEK .....	8
3.3.1. Grond .....	8
3.3.2. Grondwater.....	9
<b>4. RESULTATEN ONDERZOEK .....</b>	<b>10</b>
4.1. TOETSINGSKADER .....	10
4.2. ANALYSERESULTATEN GROND .....	10
4.3. ANALYSERESULTATEN GRONDWATER .....	11
<b>5. CONCLUSIE EN AANBEVELINGEN.....</b>	<b>12</b>
5.1. CONCLUSIE.....	12
5.1.1. Hypothese .....	12
5.2. AANBEVELINGEN.....	12
5.3. BETROUWBAARHEID .....	12
<b>BIJLAGE A</b>	<b>SITUATIETEKENING MET BORINGEN</b>
<b>BIJLAGE B</b>	<b>FOTO'S</b>
<b>BIJLAGE C</b>	<b>BOORPROFIELEN</b>
<b>BIJLAGE D</b>	<b>ANALYSERAPPORTTEN</b>
<b>BIJLAGE E</b>	<b>TOETSINGSTABELLEN</b>
<b>BIJLAGE F</b>	<b>OMGEVINGSRAPPRTAGE</b>

## 1. ALGEMEEN

### 1.1. Inleiding

In opdracht van Gemeente Altena is een verkennend bodemonderzoek uitgevoerd ter plaatse van perceel Woudrichem I445 gelegen aan de Hoge Maasdijk te Andel. Het onderzoek staat bij Adcim B.V. geregistreerd onder projectnummer 20220195.

### 1.2. Doel van het onderzoek

Aanleiding voor het onderzoek betreft de grondtransactie, bestemmingsplan wijziging en de geplande herinrichting op het terrein. Het doel van het onderzoek is vast te stellen of de grond en/of het grondwater ter plaatse verontreinigingen bevatten welke een belemmering of beperking zouden kunnen vormen voor de voorgenomen werkzaamheden.

### 1.3. Gehanteerde onderzoeksmethode

Het veldwerk is verricht door dhr. M. Visser (erkenning VB-078) onder certificaat BRL SIKB 2000 conform het protocol 2001, 2002 en 2018. Adcim BV verklaart hierbij dat er geen sprake is van eigendom van het te onderzoeken onroerend goed en tevens dat het bodemonderzoek onpartijdig en onafhankelijk van de opdrachtgever is uitgevoerd.

### 1.4. Leeswijzer

Hoofdstuk 2 omschrijft het vooronderzoek en in hoofdstuk 3 is de opzet van onderzoek benoemd. In hoofdstuk 4 zijn de resultaten van het onderzoek weergegeven en in hoofdstuk 5 de conclusies en aanbevelingen.

## 2. VOORONDERZOEK

### 2.1. Historie en actuele situatie

De onderzoekslocatie betreft perceel Woudrichem I445 met een oppervlakte van 9330m<sup>2</sup> gelegen aan de Hoge Maasdijk nabij de kruising met de Huiswerf te Andel.

De situering van de onderzoekslocatie is weergegeven in afbeelding 1.



Afbeelding 1) Onderzoekslocatie ter plaatse van de rode lijn

#### 2.1.1. Huidig grondgebruik

De onderzoekslocatie betreft een weiland met het dijktaalud. Het terrein is onverhard, uitgezonderd de bestrate helling van de Huiswerf.

De onderzoekslocatie is weergegeven op de tekening met boorpunten in bijlage A. Enkele afbeeldingen zijn toegevoegd als bijlage B.

#### 2.1.2. Voormalig grondgebruik

De onderzoekslocatie is gelegen in de hoek Huiswerf met de Hoge Maasdijk. De onderzoekslocatie is van 1892 tot 1957 in gebruik als boomgaard en daarna als weiland. Aan de zuid-westzijde van het perceel nabij de perceelgrens heeft een sloot gelegen.

#### 2.1.3. Toekomstig grondgebruik

Het grondgebruik wordt gewijzigd van een agrarische bestemming naar een verkeersbestemming; de aanleg van een bus transferium.

#### 2.1.4. Calamiteiten

Er zijn geen gegevens bekend van eventuele calamiteiten.

#### 2.1.5. Ophogingen/dempingen/stort

De onderzoekslocatie is niet gelegen in een grondwaterbeschermingsgebied. Ook is het gebied niet in gebruik geweest als stortlocatie of kassencomplex. Ter plaatse van de onderzoekslocatie is een gedempte watergang aanwezig.

#### 2.1.6. Boven- en ondergrondse tanks

Ter plaatse van de onderzoekslocatie zijn geen onder en of bovengrondse tanks aanwezig of aanwezig geweest.

#### 2.1.7. Omgevingsrapportage

De geraadpleegde omgevingsrapportage van Omgevingsdienst Noord-Brabant (bijlage F) geeft geen aanvullende bodeminformatie met betrekking tot de onderzoekslocatie. Er zijn geen gegevens bekend van uitgevoerde onderzoeken, saneringscontouren, verontreinigingscontouren of nazorgcontouren.

#### 2.1.8. Bodemloket

Ter plaatse van de onderzoekslocatie zijn geen gegevens bekend volgens Bodemloket wat betreft de status van onderzoeken of eventuele verdachte locaties.

### **2.1.9. Bodemkwaliteitskaart**

Volgens de bodemkwaliteitskaart voldoen zowel de boven- als ondergrond aan klasse AW2000 (ontgravingskaart). Volgens de bodemkwaliteitskaart PFAS voldoen zowel de boven- als ondergrond aan klasse landbouw/natuur (ontgravingskaart).

### **2.2. Bodemopbouw**

Volgens de bodemkaart van Nederland (bron Atlas Leefomgeving) bestaat de grond uit een Kalkhoudende poldervaaggronden; zavel en lichte klei, profielverloop 3, of 3 en 4, of 4. Een poldervaaggrond is een bodemtype binnen het Nederlandse systeem van bodemclassificatie. Ze behoren tot de hydrokleivaaggronden: het zijn zavel- en kleigronden waarin periodieke hoge grondwaterstanden kunnen voorkomen. Ze hebben geen veen binnen 80 cm en geen donkere bovengrond. Het is de meest voorkomende subgroep in Nederland: zij omvat alle komgronden en vrijwel alle jonge zeekleigronden. Poldervaaggronden kunnen zowel een zware als een lichte textuur hebben. In de ondergrond kunnen klei- en zandlagen voorkomen. Het stadium van ontkalking kan zowel beginnend als vergevorderd zijn. De gronden kunnen daardoor zowel kalkrijk als kalkloos zijn. In poldervaaggronden heeft reeds enige bodemvorming plaatsgevonden. De gronden zijn geheel gerijpt.

### **2.3. Conclusie**

Het verkennend (asbest)bodemonderzoek wordt uitgevoerd volgens NEN5740 A1 april 2016 volgens de strategie onverdachte locatie.

Bij het plaatsen van de boringen wordt rekening gehouden met de voormalige watergang, de dijkberm aangrenzend aan de verharding en de helling Huiswerf.

De bovengrond van het perceel, buiten de dijktafuds, wordt aanvullend onderzocht op bestrijdingsmiddelen. De locatie is niet verdacht voor het voorkomen van asbest.

### 3. OPZET ONDERZOEK

#### 3.1. Onderzoekstrategie

Het verkennend (asbest)bodemonderzoek wordt afgeleid van de NEN5740 A1 april 2016 volgens de strategie onverdachte locatie (ONV-NL). Het aantal boringen en de locaties ervan is afgestemd op het doel van het onderzoek; het vaststellen van de algemene kwaliteit van de bodem in het kader van de voorgenomen grondtransactie, bestemmingsplan wijziging en de geplande herinrichting op het terrein.

Tabel 1: Uitvoering veldwerk verkennend bodemonderzoek

Strategie	Aantal boringen			Aantal analyses (standaard pakket AS3000)		
	Boring tot 0,50 m-mv	Boring tot grondwater (max. 2,0 m-mv)	Boring met peilbuis	Grond		Grondwater
				Bovengrond	Ondergrond	
ONV-NL Oppervlakte >0,9ha	14x tot 0,5m-mv	4x	2x	3xNEN 1x OCB	2xNEN	2xNEN
ONV-L 180m	5x tot 1,0m-mv	-	-	1xNEN	1xNEN	-
Verharding helling Huiswerf	5x tot 1,0m-mv	-	-	1xNEN	-	-

De genomen monsters worden ter analyse aangeboden aan een voor deze werkzaamheden erkend laboratorium. Het laboratorium beschikt over een accreditatie van de AS3000 (Laboratoriumanalyses voor milieuhygiënisch bodemonderzoek).

#### 3.2. Veldwerk

Voor aanvang van de veldwerkzaamheden is een terrein inspectie uitgevoerd op 20 juni 2022. Tijdens deze inspectie zijn geen bijzonderheden geconstateerd.

Het veldwerk is op 20 juni 2022 en 23 augustus 2022 (t.b.v. bestrijdingsmiddelen analyse) verricht door dhr. M. Visser (erkenning VB-078) onder certificaat BRL SIKB 2000 conform het protocol 2001, 2002 en 2018.

De bemonstering vindt plaats aan de hand van het opgestelde monsternemingsformulier.

De locaties van de boringen en de peilbuis zijn bijgevoegd als bijlage A.

De boorprofielen van deze boringen zijn bijgevoegd als bijlage C.

Tabel 2: Peilbuisgegevens

Boring met peilbuis	Filter stelling in m-mv	Grondwaterstand in cm-mv bij plaatsing	Grondwaterstand in cm-mv bij monstername	pH	Ec	Ntu
01	2.00-3.00	130	50	7.12	916	164
03	2.00-3.00	130	150	7.09	928	78.2

De peilbuis is bemonsterd na afpompen op 27 juni 2022, waarbij de pH, de troebelheid en de geleidbaarheid zijn bepaald.

In het bemonsterde grondwater uit de peilbuis is een verhoogde troebelheid (> 10 NTU) vastgesteld. Een verhoogde troebelheid kan in sommige gevallen leiden tot een overschatting van de gehalten aan organische parameters in het grondwater. Bij het voorliggende onderzoek overschrijden de gehalten van geen enkele organische parameter de betreffende ½ S+I- waarde. De eventuele overschatting van de gehalten als gevolg van een verhoogde troebelheid heeft geen gevolgen voor de interpretatie van de onderzoeksgegevens en de conclusies van dit rapport. Aanvullend onderzoek naar de verhoogde troebelheid is daarom niet uitgevoerd.

### 3.3. Zintuiglijke waarnemingen, chemisch onderzoek

Bij alle boringen is de grond zintuiglijk beoordeeld op bodemkundige eigenschappen en verdachte afwijkingen, hierbij zijn de volgende waarnemingen gedaan:

- De boven- en ondergrond bestaat uit klei met in de diepere ondergrond sterk zandige klei.
- De voormalige watergang is niet aangetroffen. Er zijn geen aanwijzingen zijn dat de voormalige watergang gedempt is met bodemvreemde materialen. Ook is geen slib of zijn slib verdachte lagen aangetroffen.
- De helling Huiswerf is verhard met betonstraatstenen op een zandfunderingslaag.
- In de bodem zijn sporen baksteen tot een zwakke bijmenging aan baksteen aangetroffen. Het betreft puin van de categorie die niet als asbestverdacht is aangemerkt. [https://www.bodemplus.nl/publish/pages/143790/vooronderzoek\\_asbest\\_in\\_bodem.pdf](https://www.bodemplus.nl/publish/pages/143790/vooronderzoek_asbest_in_bodem.pdf).
- Tijdens de uitvoering van het onderzoek zijn geen zintuiglijke waarnemingen gedaan aan de uitkomende grond die een aanwijzing zouden kunnen vormen voor bodemverontreiniging, anders dan de genoemde zintuiglijke waarnemingen.

#### 3.3.1. Grond

Van de grondmonsters zijn in totaal 8 mengmonsters in het laboratorium samengesteld, waarvan de samenstelling, het betreffende trajectdeel en de onderzoeksresultaten zijn samengevat in de onderstaande tabel.

Tabel 3: Samenstelling mengmonsters

Nr.	Traject	Omschrijving	Boring met mengmonstersamenstelling van – tot in meter t.o.v. maaiveld		
1	Bovengrond	klei, matig siltig, zwak humeus, neutraal bruin, grijs	01, 02, 04 13 t/m 18	0	50
2	Bovengrond	klei, matig siltig, zwak humeus, neutraal bruin, grijs	02, 06, 11, 12	0	50
3	Bovengrond met baksteen	klei, matig siltig, zwak grindig, zwak humeus, donker bruin, zwak baksteen,	07, 08, 09, 10, 19, 20	0	50
4	Bovengrond	klei, matig siltig, zwak humeus, neutraal bruin, grijs, zwak gley	01 t/m 06	50	100
1	Ondergrond	klei, zwak zandig, neutraal grijs, bruin, zwak baksteen	01, 02 04	130 100	170 150
H1	Zandfundering	zand, matig grof, zwak siltig, neutraal roestbruin	26 27	8 8	100 70
D1	Bovengrond	klei, zwak zandig, zwak grindig, zwak humeus, donker bruin	21, 22, 23, 25	0	50
D2	Ondergrond	klei, zwak zandig, zwak grindig, zwak humeus, donker bruin	21, 22, 23, 25	50	100

Deze mengmonsters zijn geanalyseerd op het standaard analysepakket (NEN 5740) voor grondmonsters. Dit pakket omvat de volgende parameters:

- Zware metalen: Barium, Kobalt, Molybdeen, cadmium, koper, kwik, lood, nikkel en zink. De meeste metalen komen van nature reeds in lage concentraties in de bodem voor en worden daarbij niet aangemerkt als een verontreiniging.
- Polychloorbifenylen (PCB).
- Minerale olie. Minerale olie is een verzamelnaam voor de verschillende soorten aardolieproducten zoals benzine, gasolie en petroleum. Minerale olie kan als verontreiniging worden aangetroffen bij tankstations, ondergrondse opslag tanks e.d.;
- Polycyclische aromatische koolwaterstoffen (PAK). Verontreinigingen met polycyclische aromaten kunnen worden aangetroffen op voormalige gasfabrieksterreinen, bij asfaltmolens, op stookplaatsen, in combinatie met verontreinigingen met aardolieproducten.



### 3.3.2. Grondwater

Het grondwater is geanalyseerd op het standaardpakket voor grondwater. Dit pakket bestaat uit de volgende parameters:

- benzeen, toluen, ethylbenzeen, xyleen, naftaleen en styreen;
- vluchtige gehalogeneerde koolwaterstoffen (13);
- kobalt, barium, molybdeen, cadmium, koper, kwik, lood, nikkel, zink;
- minerale olie;
- tribroommethaan;
- dichloorpropanen(1,1-1,2-1,3).

## 4. RESULTATEN ONDERZOEK

### 4.1. Toetsingskader

#### Beoordeling analyseresultaten

Voor de beoordeling van de analyseresultaten wordt gebruik gemaakt van de achtergrondwaarden AW 2000 en de tussen- en interventiewaarden voor microverontreinigingen, zoals opgenomen in de Leidraad Bodembescherming. De omschrijving van deze waarden is als volgt:

#### Achtergrondwaarde AW 2000.

Deze waarde geeft het niveau aan waarbij sprake is van een duurzame bodemkwaliteit. Dit komt overeen met het niveau waarbij de functionele eigenschappen, die de bodem voor mens, dier en plant heeft, zijn veiliggesteld.

#### Interventiewaarde:

Deze waarde geeft het verontreinigingsniveau aan waarboven sprake kan zijn van een geval van ernstige bodemverontreiniging. Hierbij is sprake van een zodanige bodemverontreiniging, dat de functionele eigenschappen die de bodem heeft voor mens, dier en plant kunnen verminderen. De interventiewaarden zijn gebaseerd op een uitgebreide studie van het Rijksinstituut voor Volksgezondheid en Milieuhygiëne (RIVM), naar zowel de humaan- als ecotoxicologische effecten van bodemverontreinigende stoffen. Er is sprake van een ernstig geval van bodemverontreiniging indien in meer dan 25 m<sup>3</sup> grond of in meer dan 100 m<sup>3</sup> grondwater sprake is van een overschrijding van de interventiewaarde door één of meer parameters.

#### Tussenwaarde:

Voor de waarde voor nader onderzoek, de tussenwaarde genaamd, wordt het gemiddelde van de AW2000 en de interventiewaarde gehanteerd.

### 4.2. Analyseresultaten grond

De genoemde waarden zijn afhankelijk gesteld van de percentages lutum en organische stof van de grond.

In het hierna volgende overzicht staan per geanalyseerd monster de overschrijdingen van de toetsingswaarden als volgt weergegeven:

- > AW    gehalte boven achtergrondwaarde AW 2000 (lichte verontreiniging);
- > T     gehalte boven tussenwaarde (matige verontreiniging);
- > I     gehalte boven interventiewaarde (ernstige verontreiniging).

In de laatste kolom staat tevens vermeld wat de kwaliteit van de grond is bij indicatieve toetsing aan het Besluit Bodemkwaliteit.

De analysecertificaten zijn opgenomen in bijlage D. De toetsingstabellen zijn bijgevoegd als bijlage E.

Tabel 4: Analyseresultaten grond

Nr.	Mengmonster	Gehalte > AW	Gehalte > T	Gehalte > I	Indicatieve toetsing BBK
1	Bovengrond	-	-	-	Altijd toepasbaar
2	Bovengrond	-	-	-	Altijd toepasbaar
3	Bovengrond met baksteen	-	-	-	Altijd toepasbaar
4	Bovengrond	-	-	-	Altijd toepasbaar
1	Ondergrond	-	-	-	Altijd toepasbaar
H1	Zandfundering	-	-	-	Altijd toepasbaar
D1	Bovengrond	zink	-	-	Altijd toepasbaar
D2	Ondergrond	kwik	-	-	Altijd toepasbaar

Verklaring afkortingen:

BG: bovengrond, OG: ondergrond

### 4.3. Analyseresultaten grondwater

In onderstaande tabel staan de overschrijdingen in het grondwater. Het analysecertificaat zijn opgenomen in bijlage D. De toetsingstabel is bijgevoegd als bijlage D.

Tabel 5: Analyseresultaten grondwater

Peilbuis	Gehalten > Streefwaarde	> Tussenwaarde	> Interventiewaarde
01	barium en zink	-	-
03	barium	-	-

## 5. CONCLUSIE EN AANBEVELINGEN

In opdracht van Gemeente Altena is een verkennend bodemonderzoek uitgevoerd ter plaatse van perceel Woudrichem I445 gelegen aan de Hoge Maasdijk te Andel. Het onderzoek staat bij Adcim B.V. geregistreerd onder projectnummer 20220195.

Aanleiding voor het onderzoek betreft de grondtransactie, bestemmingsplan wijziging en de geplande herinrichting op het terrein.

Het doel van het onderzoek is vast te stellen of de grond en/of het grondwater ter plaatse verontreinigingen bevatten welke een belemmering of beperking zouden kunnen vormen voor de voorgenomen werkzaamheden.

### 5.1. Conclusie

Op basis van het hierboven beschreven bodemonderzoek kan voor de onderzoekslocatie het volgende worden geconcludeerd:

- De boven- en ondergrond bestaat uit klei met in de diepere ondergrond sterk zandige klei.
- De voormalige watergang is niet aangetroffen. Er zijn geen aanwijzingen zijn dat de voormalige watergang gedempt is met bodemvreemde materialen. Ook is geen slib of zijn slib verdachte lagen aangetroffen.
- De helling Huiswerf is verhard met betonstraatstenen op een zandfunderingslaag.
- In de bodem zijn sporen baksteen tot een zwakke bijmenging aan baksteen aangetroffen. Het betreft puin van de categorie die niet als asbestverdacht is aangemerkt.
- Tijdens de uitvoering van het onderzoek zijn geen zintuigelijke waarnemingen gedaan aan de uitkomende grond die een aanwijzing zouden kunnen vormen voor bodemverontreiniging., anders dan de genoemde zintuigelijke waarnemingen.

Uit de analysesresultaten blijkt:

- Zowel de boven- als ondergrond is niet verontreinigd. Alleen de onder- en bovengrond in de berm langs de verharding van de Hoge Maasdijk is licht verontreinigd met zink of kwik. Bij indicatieve toetsing aan besluit bodemkwaliteit is de grond altijd toepasbaar.
- Het grondwater is gelegen op ca. 0.8-1.20 m-mv en is licht verontreinigd met barium en/of zink.

#### 5.1.1. Hypothese

De hypothese 'onverdacht' is niet geheel bevestigd gezien de aangetroffen lichte verontreinigingen. De verhogingen zijn dusdanig dat de resultaten van het onderzoek geen aanleiding vormen voor nader onderzoek.

Voor de voorgenomen grondtransactie, bestemmingsplan wijziging en de geplande herinrichting op het terrein vormt de bodemkwaliteit op basis van het uitgevoerde bodemonderzoek geen belemmering

### 5.2. Aanbevelingen.

Aanbevolen wordt de onderzoeksresultaten van dit onderzoek af te stemmen met bevoegd gezag.

### 5.3. Betrouwbaarheid

Er wordt gestreefd naar een zo groot mogelijke representativiteit van het onderzoek. Het onderhavig onderzoek is op zorgvuldige wijze uitgevoerd conform de algemeen gebruikelijke inzichten en methoden en Kwalibo. De resultaten van het onderzoek zijn echter gebaseerd op een beperkt aantal boringen en analyses.

Het uitgevoerde bodemonderzoek is een momentopname. Naarmate de periode tussen de uitvoering van het onderzoek en het gebruik van de resultaten langer wordt, zal meer voorzichtigheid betracht dienen te worden bij het gebruik van de resultaten van dit rapport.





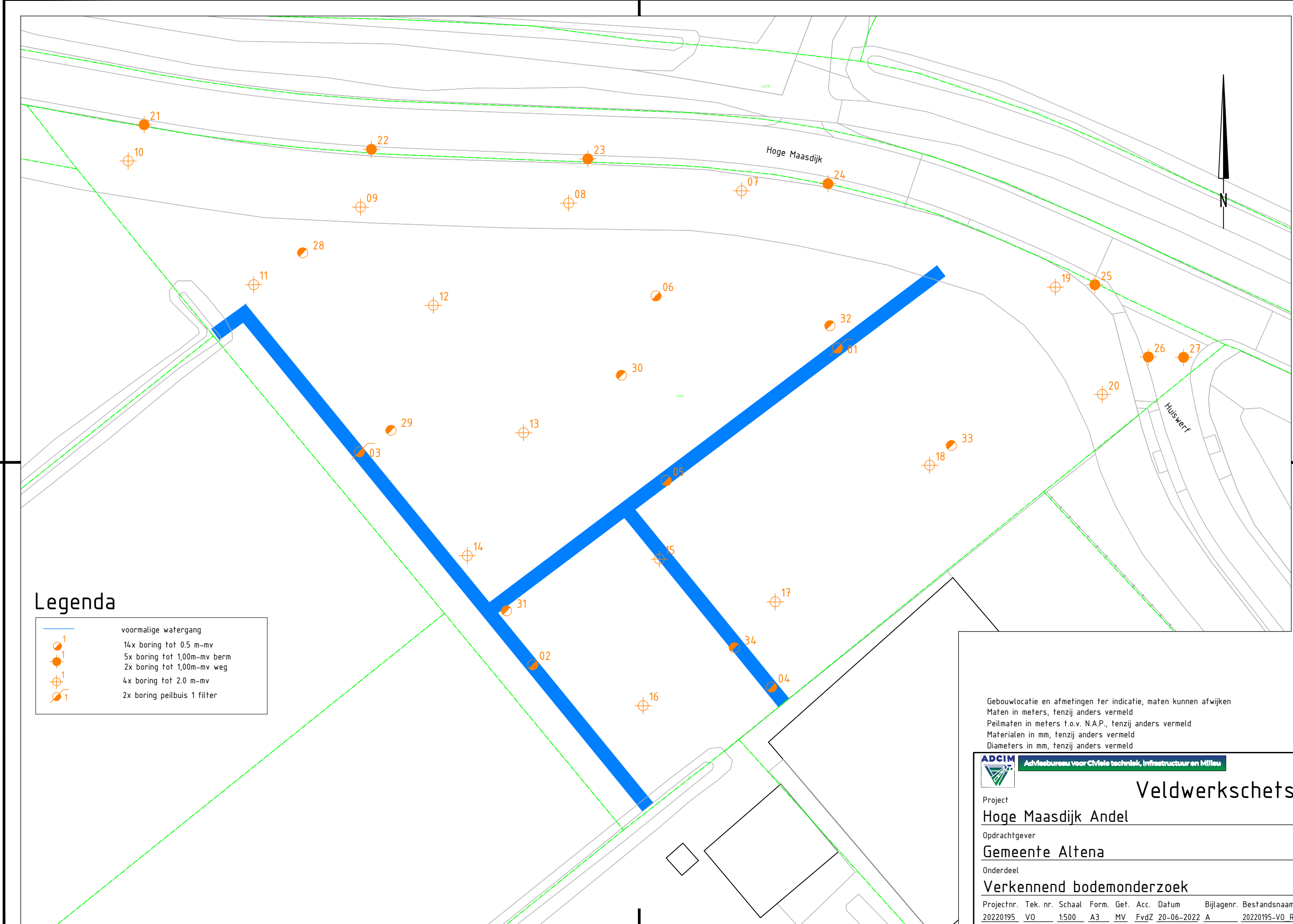

## **Bijlage A**

### **Situatietekening met boringen**





**Legenda**

-  voormalige watergang
-  14x boring tot 0.5 m-mv
-  5x boring tot 1,00m-mv berm
-  2x boring tot 1,00m-mv weg
-  4x boring tot 2.0 m-mv
-  2x boring peilbuis 1 filter

Gebouwlocatie en afmetingen ter indicatie, maten kunnen afwijken  
 Maten in meters, tenzij anders vermeld  
 Peilmaten in meters t.o.v. N.A.P., tenzij anders vermeld  
 Materialen in mm, tenzij anders vermeld  
 Diameters in mm, tenzij anders vermeld

**ADCIM** Adviesbureau voor Civiele techniek, Infrastructuur en Milieu

**Veldwerkschets**

Project  
**Hoge Maasdijk Andel**

Opdrachtgever  
**Gemeente Altena**

Onderdeel  
**Verkennend bodemonderzoek**

Projectnr. Tek. nr. Schaal Form. Get. Acc. Datum Bijlagenr. Bestandsnaam  
 20220195 VO 1:500 A3 MV FvdZ 20-06-2022 A 20220195-VO\_REC.dwg

## **Bijlage B**

### **Afbeeldingen**





onderzoek



onderzoek





onderzoek



onderzoek



onderzoek



onderzoek



onderzoek



onderzoek



onderzoek



onderzoek

## **Bijlage C**

### **Boorprofielen**



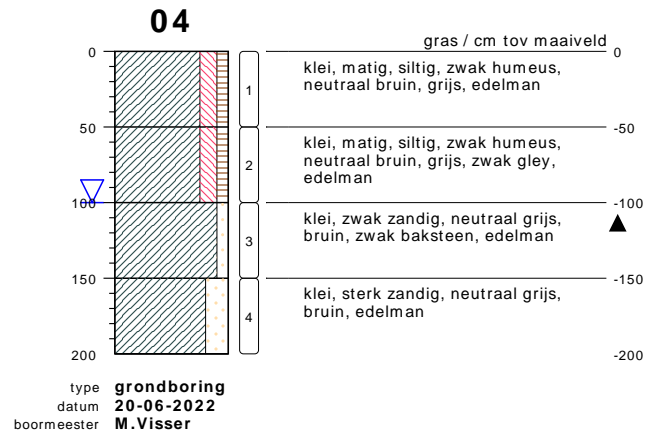
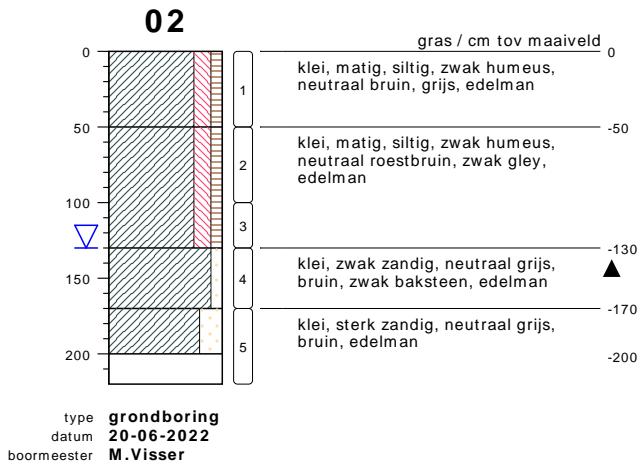
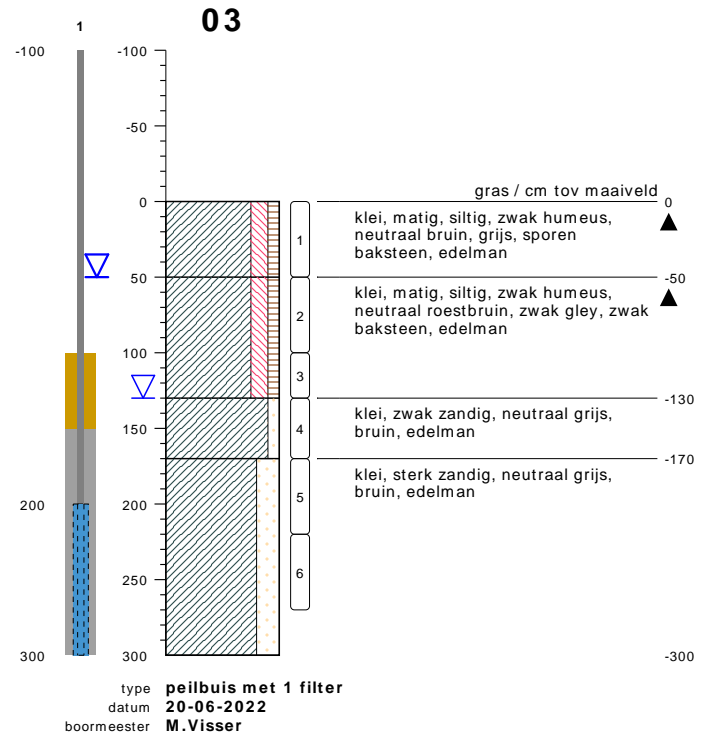
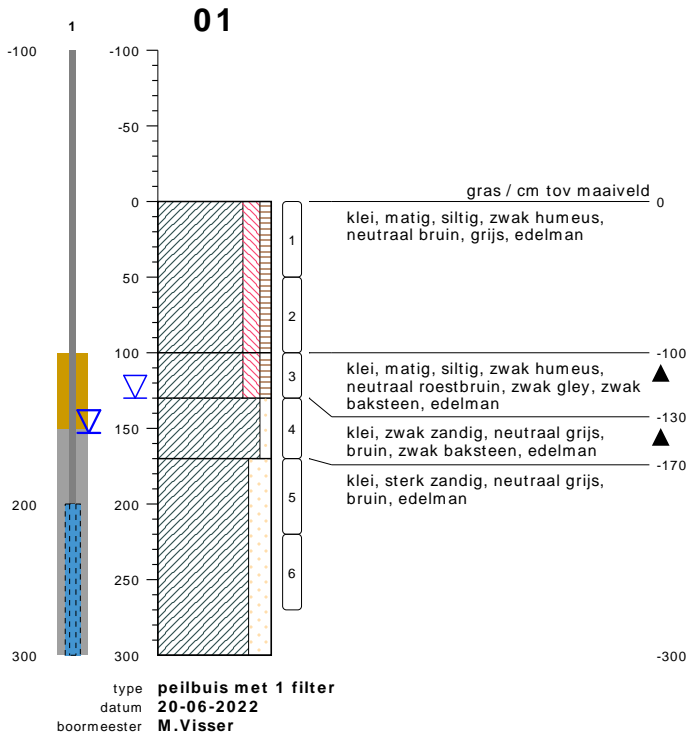

**bodemprofielen schaal 1:50**

onderzoek **Hoge Maasdijk Andel**  
 projectcode **20220195**  
 getekend conform **NEN 5104**



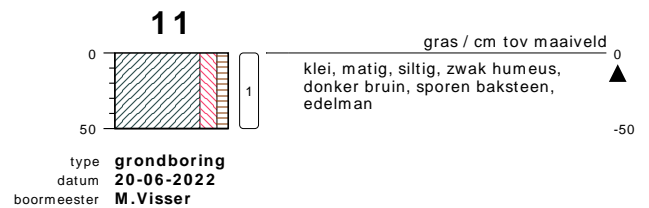
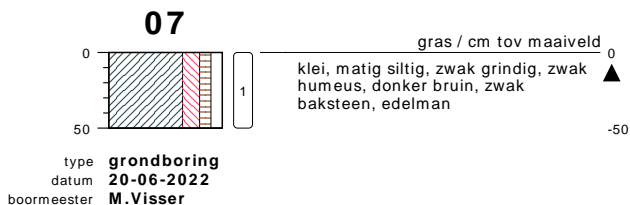
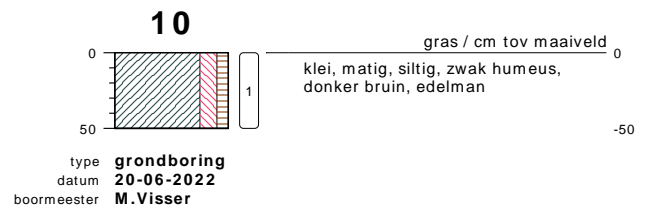
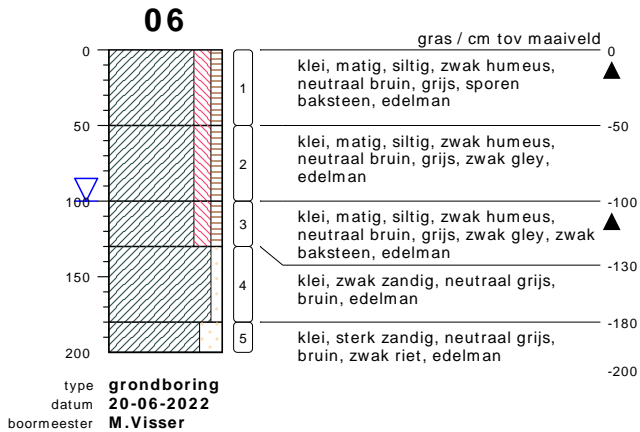
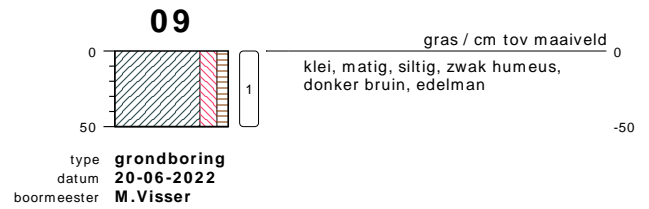
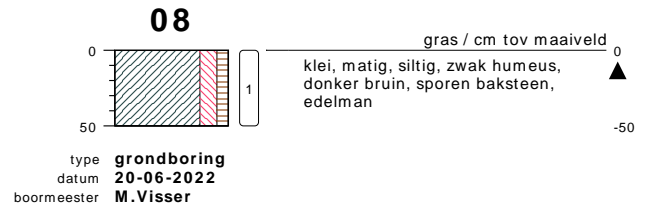
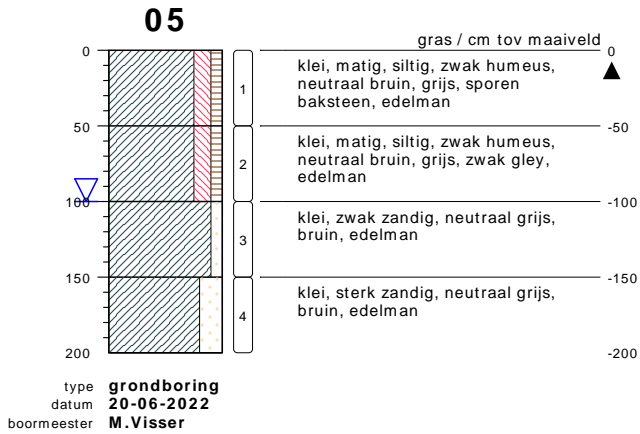

## bodemprofielen schaal 1:50

onderzoek **Hoge Maasdijk Andel**  
projectcode **20220195**  
getekend conform **NEN 5104**

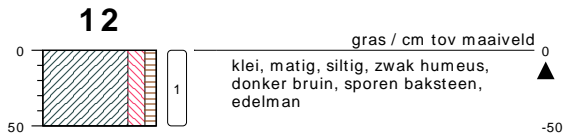

type **grondboring**  
datum **20-06-2022**  
boormeester **M.Visser**

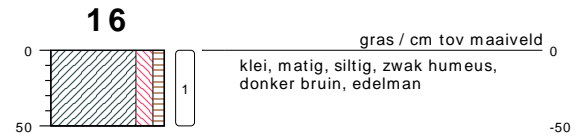

type **grondboring**  
datum **20-06-2022**  
boormeester **M.Visser**



type **grondboring**  
datum **20-06-2022**  
boormeester **M.Visser**

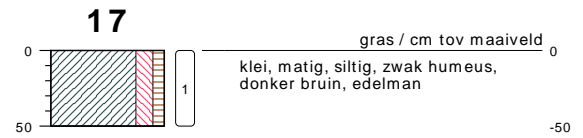

type **grondboring**  
datum **20-06-2022**  
boormeester **M.Visser**

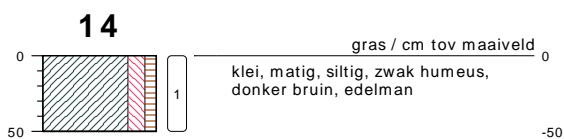

type **grondboring**  
datum **20-06-2022**  
boormeester **M.Visser**



type **grondboring**  
datum **20-06-2022**  
boormeester **M.Visser**



type **grondboring**  
datum **20-06-2022**  
boormeester **M.Visser**

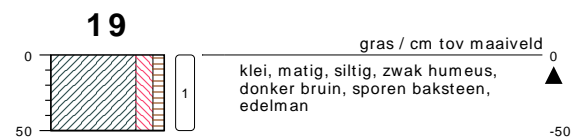

type **grondboring**  
datum **20-06-2022**  
boormeester **M.Visser**

## bodemprofielen schaal 1:50

onderzoek **Hoge Maasdijk Andel**  
projectcode **20220195**  
getekend conform **NEN 5104**





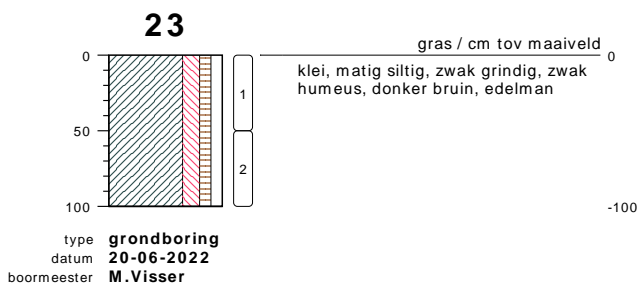
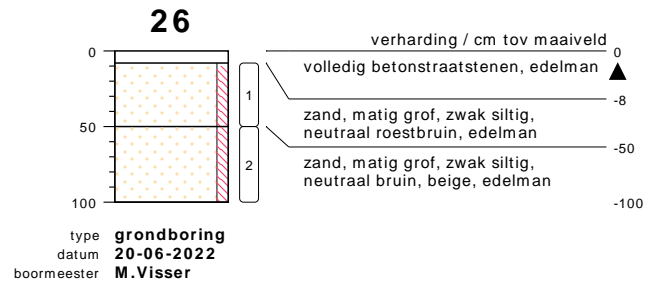
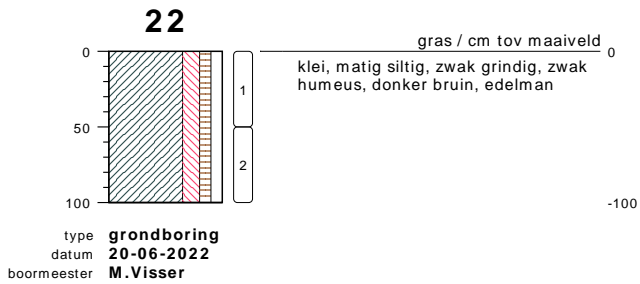
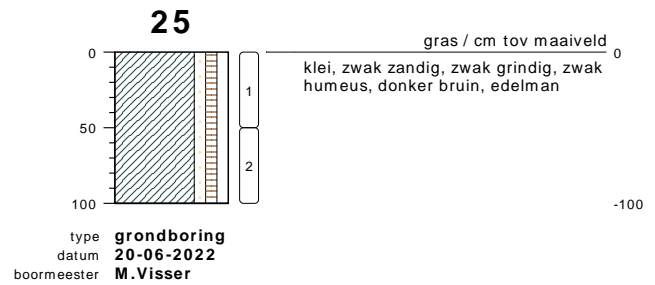
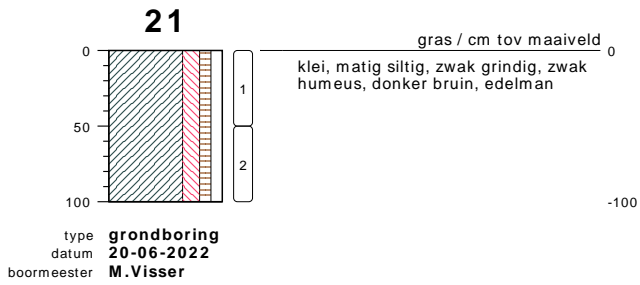
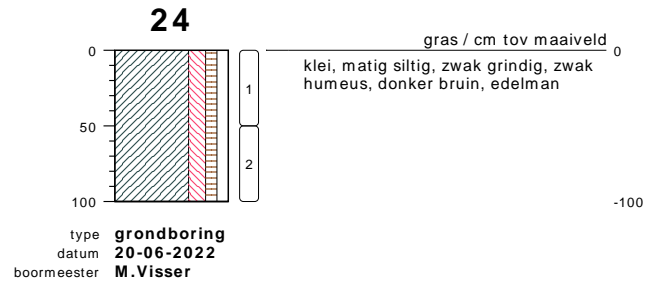
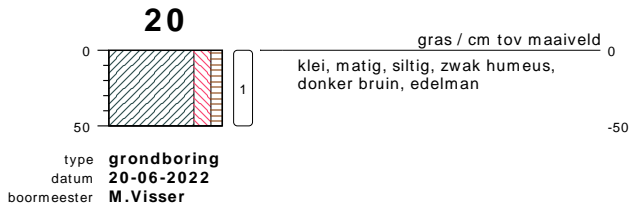

## bodemprofielen schaal 1:50

onderzoek **Hoge Maasdijk Andel**  
projectcode **20220195**  
getekend conform **NEN 5104**



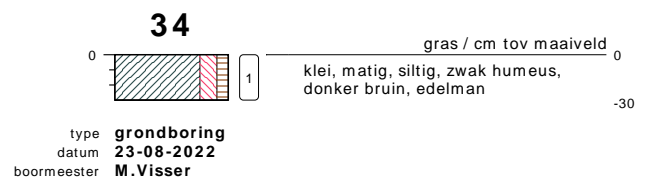
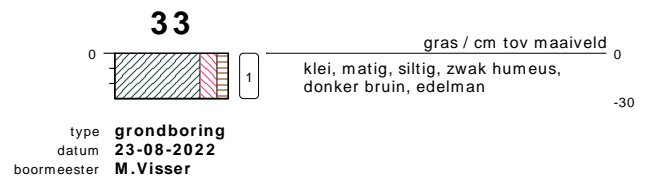
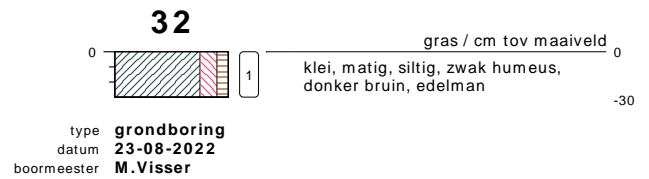
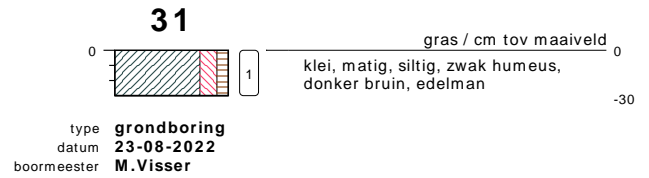
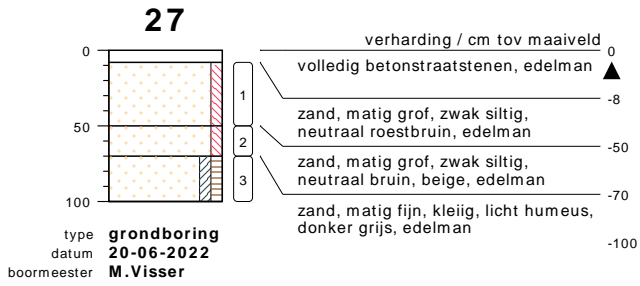

## bodemprofielen schaal 1:50

onderzoek **Hoge Maasdijk Andel**  
projectcode **20220195**  
getekend conform **NEN 5104**

## PEILBUIJS

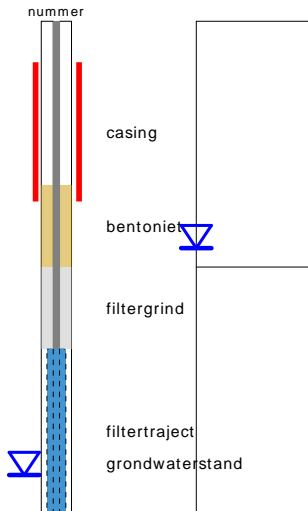

links= cm-maaiveld  
rechts= cm+ NAP

## BORING

## OLIE OP WATER REACTIE

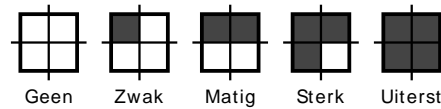

## GEUR INTENSITEIT

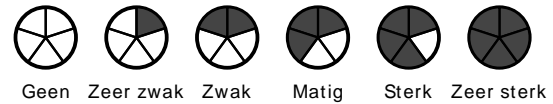

## GRONDSOORTEN



## MATE VAN BIJMENGING

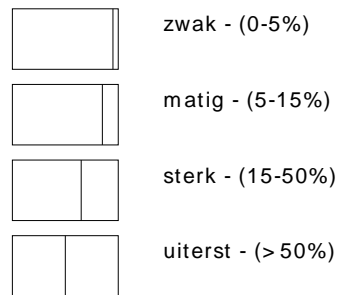

## VERHARDINGEN

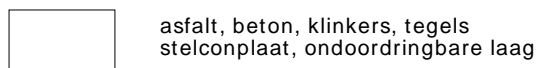

## GRADATIE ZAND

uf = uiterst fijn (63-105 um)  
zf = zeer fijn (105-150 um)  
mf = matig fijn (150-210 um)  
mg = matig grof (210-300 um)  
zg = zeer grof (300-420 um)  
ug = uiterst grof (420-2000 um)

## OVERIG

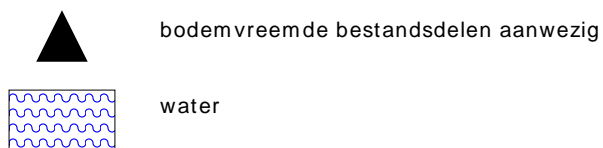

## GRADATIE GRIND

f = fijn (2-5.6 mm)  
mg = matig grof (5.6-16 mm)  
zg = zeer grof (16-63 mm)

## BESCHRIJVING BODEMLAAG

pid = foto ionisatie detector  
bv = bodemvocht  
ow = olie op water

## **Bijlage D**

### **Analysecertificaten**



ADCIM B.V.  
T.a.v. Marcel Visser  
Rembrandtlaan 650  
3362 AW SLIEDRECHT  
NETHERLANDS

## Analyscertificaat

Datum: 27-Jun-2022

Hierbij ontvangt u de resultaten van het navolgende laboratoriumonderzoek.

Certificaatnummer/Versie	2022101065/1
Uw project/verslagnummer	20220195
Uw projectnaam	Hoge Maasdijk Andel
Uw ordernummer	20220195
Uw datum aanlevering monster(s)	19-Jun-2022

Dit certificaat mag uitsluitend in zijn geheel worden gereproduceerd.  
De analyse resultaten hebben alleen betrekking op het beproefde object.

De grondmonsters worden tot 4 weken na datum ontvangst bewaard en watermonsters tot 2 weken na datum ontvangst. Zonder tegenbericht worden de monsters nadien afgevoerd.  
Indien de monsters langer bewaard dienen te blijven verzoeken wij U dit exemplaar uiterlijk 1 werkdag voor afloop van de standaardbewaarperiode ondertekend aan ons te retourneren. Voor de kosten van het langer bewaren van monsters verwijzen wij naar de prijslijst.

Bewaren tot:

Datum:

Naam:

Handtekening:

Wij vertrouwen erop uw opdracht hiermee naar verwachting te hebben uitgevoerd, mocht U naar aanleiding van dit analyscertificaat nog vragen hebben verzoeken wij U contact op te nemen met de afdeling Verkoop en Advies.

Met vriendelijke groet,

Eurofins Analytico B.V.



Ing. A. Veldhuizen  
Technical Manager

### Eurofins Analytico B.V.

Gildeweg 42-46  
NL-3771NB Barneveld  
+31 (0)34 242 63 00  
Info-env@eurofins.nl  
www.eurofins.nl

Venecoweg 5  
B-9810 Nazareth  
+32 (0)9 222 77 59  
belgie-env@eurofins.be  
www.eurofins.be

BNP Paribas S.A. 227 9245 25  
IBAN: NL71BNPA0227924525  
BIC: BNPANL2A  
KvK/CoC: 09088623  
BTW/VAT: NL 8043.14.883.B01

Eurofins Analytico B.V. is ISO 14001: 2015 gecertificeerd door TÜV en erkend door het Vlaamse Gewest (OVAM en Dep. Omgeving), het Brusselse Gewest (BIM), het Waalse Gewest (DGRNE-OWD) en door de overheid van Luxemburg (MEV).



## Analysecertificaat

Uw project/verslagnummer	20220195	Certificaatnummer/Versie	2022101065/1
Uw projectnaam	Hoge Maasdijk Andel	Startdatum analyse	23-Jun-2022
Uw ordernummer	20220195	Datum einde analyse	27-Jun-2022
Uw monsternemer	Marcel Visser	Rapportagedatum	27-Jun-2022/16:43
		Bijlage	A, B, C
		Pagina	1/2

Analyse	Eenheid	1
<b>Voorbehandeling</b>		
Cryogeen malen		Uitgevoerd
<b>Bodemkundige analyses</b>		
S Droge stof	% (m/m)	72.4
S Organische stof	% (m/m) ds	1.8
Gloeirest	% (m/m) ds	97
S Korrelgrootte < 2 µm (Lutum)	% (m/m) ds	21.0
<b>Metalen</b>		
S Barium (Ba)	mg/kg ds	81
S Cadmium (Cd)	mg/kg ds	<0.20
S Kobalt (Co)	mg/kg ds	8.1
S Koper (Cu)	mg/kg ds	10
S Kwik (Hg)	mg/kg ds	<0.050
S Molybdeen (Mo)	mg/kg ds	<1.5
S Nikkel (Ni)	mg/kg ds	23
S Lood (Pb)	mg/kg ds	13
S Zink (Zn)	mg/kg ds	46
<b>Minerale olie</b>		
Minerale olie (C10-C12)	mg/kg ds	<3.0
Minerale olie (C12-C16)	mg/kg ds	<5.0
Minerale olie (C16-C21)	mg/kg ds	<5.0
Minerale olie (C21-C30)	mg/kg ds	<11
Minerale olie (C30-C35)	mg/kg ds	<5.0
Minerale olie (C35-C40)	mg/kg ds	<6.0
S Minerale olie totaal (C10-C40)	mg/kg ds	<35
<b>Polychloorbifenylen, PCB</b>		
S PCB 28	mg/kg ds	<0.0010
S PCB 52	mg/kg ds	<0.0010
S PCB 101	mg/kg ds	<0.0010
S PCB 118	mg/kg ds	<0.0010

### Nr. Uw monsteromschrijving

1 1, 01: 130-170, 02: 130-170, 04: 100-150

### Opgegeven monstermatrix

Grond (AS3000)

### Monster nr.

12835953

Eurofins Analytico B.V.

Gildeweg 42-46 Venecoweg 5  
 NL-3771NB Barneveld B-9810 Nazareth  
 +31 (0)34 242 63 00 +32 (0)9 222 77 59  
 Info-env@eurofins.nl belgie-env@eurofins.be  
 www.eurofins.nl www.eurofins.be

BNP Paribas S.A. 227 9245 25  
 IBAN: NL71BNPA027924525  
 BIC: BNPANL2A  
 KvK/CoC: 09088623  
 BTW/VAT: NL 8043.14.883.B01



Q: door RvA geaccrediteerde verrichting  
 R: AP04 erkende en geaccrediteerde verrichting  
 S: AS SIKB erkende en geaccrediteerde verrichting  
 V: VLAREL erkende verrichting  
 W: Waals Gewest erkende verrichting

Dit certificaat mag uitsluitend in zijn geheel worden gereproduceerd.  
 Eurofins Analytico B.V. is ISO 14001: 2015 gecertificeerd door TÜV  
 en erkend door het Vlaamse Gewest (OVAM en Dep. Omgeving),  
 het Brusselse Gewest (BIM), het Waalse Gewest (DGRNE-OWD)  
 en door de overheid van Luxemburg (MEV).





## Analysecertificaat

Uw project/verslagnummer	20220195	Certificaatnummer/Versie	2022101065/1
Uw projectnaam	Hoge Maasdijk Andel	Startdatum analyse	23-Jun-2022
Uw ordernummer	20220195	Datum einde analyse	27-Jun-2022
Uw monsternemer	Marcel Visser	Rapportagedatum	27-Jun-2022/16:43
		Bijlage	A, B, C
		Pagina	2/2

Analyse	Eenheid	1
S PCB 138	mg/kg ds	<0.0010
S PCB 153	mg/kg ds	<0.0010
S PCB 180	mg/kg ds	<0.0010
S PCB (som 7) (factor 0,7)	mg/kg ds	0.0049 <sup>1)</sup>
<b>Polycyclische Aromatische Koolwaterstoffen, PAK</b>		
S Naftaleen	mg/kg ds	<0.050
S Fenanthreen	mg/kg ds	<0.050
S Anthraceen	mg/kg ds	<0.050
S Fluorantheen	mg/kg ds	<0.050
S Benzo(a)anthraceen	mg/kg ds	<0.050
S Chryseen	mg/kg ds	<0.050
S Benzo(k)fluorantheen	mg/kg ds	<0.050
S Benzo(a)pyreen	mg/kg ds	<0.050
S Benzo(ghi)peryleen	mg/kg ds	<0.050
S Indeno(123-cd)pyreen	mg/kg ds	<0.050
S PAK VROM (10) (factor 0,7)	mg/kg ds	0.35 <sup>1)</sup>

### Nr. Uw monsteromschrijving

1 1, 01: 130-170, 02: 130-170, 04: 100-150

### Opgegeven monstermatrix

Grond (AS3000)

### Monster nr.

12835953

Eurofins Analytico B.V.

Gildeweg 42-46 Venecoweg 5  
 NL-3771NB Barneveld B-9810 Nazareth  
 +31 (0)34 242 63 00 +32 (0)9 222 77 59  
 Info-env@eurofins.nl belgie-env@eurofins.be  
 www.eurofins.nl www.eurofins.be

BNP Paribas S.A. 227 9245 25  
 IBAN: NL71BNPA0227924525  
 BIC: BNPANL2A  
 KvK/CoC: 09088623  
 BTW/VAT: NL 8043.14.883.B01



Q: door RvA geaccrediteerde verrichting  
 R: AP04 erkende en geaccrediteerde verrichting  
 S: AS SIKB erkende en geaccrediteerde verrichting  
 V: VLAREL erkende verrichting  
 W: Waals Gewest erkende verrichting

Dit certificaat mag uitsluitend in zijn geheel worden gereproduceerd.  
 Eurofins Analytico B.V. is ISO 14001: 2015 gecertificeerd door TÜV  
 en erkend door het Vlaamse Gewest (OVAM en Dep. Omgeving),  
 het Brusselse Gewest (BIM), het Waalse Gewest (DGRNE-OWD)  
 en door de overheid van Luxemburg (MEV).



Akkoord  
Pr.coörd.

JO

TESTEN  
RvA L010



**Bijlage (A) met de opgegeven deelmonsterinformatie behorende bij het analysecertificaat. 2022101065/1**

Pagina 1/1

Monster nr.	Uw monsteromschrijving				
Barcode	Boornr	Van	Tot	Uw datum monstername	Monsteromsch./Monstername ID
12835953	1, 01: 130-170, 02: 130-170, 04: 100-150				
0539556769	01	130	170	20-Jun-2022	
0539556852	02	130	170	20-Jun-2022	
0539556780	04	100	150	20-Jun-2022	



**Eurofins Analytico B.V.**

Gildeweg 42-46 Venecoweg 5  
 NL-3771NB Barneveld B-9810 Nazareth  
 +31 (0)34 242 63 00 +32 (0)9 222 77 59  
 Info-env@eurofins.nl belgie-env@eurofins.be  
 www.eurofins.nl www.eurofins.be

BNP Paribas S.A. 227 9245 25  
 IBAN: NL71BNPA0227924525  
 BIC: BNPANL2A  
 KvK/CoC: 09088623  
 BTW/VAT: NL 8043.14.883.B01

Eurofins Analytico B.V. is ISO 14001: 2015 gecertificeerd door TÜV en erkend door het Vlaamse Gewest (OVAM en Dep. Omgeving), het Brusselse Gewest (BIM), het Waalse Gewest (DGRNE-OWD) en door de overheid van Luxemburg (MEV).



**Bijlage (B) met opmerkingen behorende bij analysecertificaat 2022101065/1**

Pagina 1/1

**Opmerking 1)**De toetswaarde van de som is gelijk aan de sommatie van  $0,7 \star RG$ **Eurofins Analytico B.V.**

Gildeweg 42-46 Venecoweg 5  
NL-3771NB Barneveld B-9810 Nazareth  
+31 (0)34 242 63 00 +32 (0)9 222 77 59  
Info-env@eurofins.nl belgie-env@eurofins.be  
www.eurofins.nl www.eurofins.be

BNP Paribas S.A. 227 9245 25  
IBAN: NL71BNPA0227924525  
BIC: BNPANL2A  
KvK/CoC: 09088623  
BTW/VAT: NL 8043.14.883.B01

Eurofins Analytico B.V. is ISO 14001: 2015 gecertificeerd door TÜV en erkend door het Vlaamse Gewest (OVAM en Dep. Omgeving), het Brusselse Gewest (BIM), het Waalse Gewest (DGRNE-OWD) en door de overheid van Luxemburg (MEV).



**Bijlage (C) met methodeverwijzingen behorende bij analysecertificaat 2022101065/1**

Pagina 1/1

Analyse	Methode	Techniek	Methode referentie
<b>Voorbehandeling</b>			
Cryogeen malen	W0106	Voorbehandeling	AS3000
<b>Bodemkundige analyses</b>			
Droge Stof	W0104	Gravimetrie	pb 3010-2 en NEN-EN 15934
Organische stof (gloeiverlies)	W0109	Gravimetrie	pb 3010-3 en NEN 5754
Korrelgrootte < 2 µm (lutum)	W0171	Sedimentatie	pb 3010-4 en NEN 5753
<b>Metalen</b>			
Barium (Ba)	W0423	ICP-MS	pb 3010-5 en NEN-EN-ISO 17294-2
Cadmium (Cd)	W0423	ICP-MS	pb 3010-5 en NEN-EN-ISO 17294-2
Kobalt (Co)	W0423	ICP-MS	pb 3010-5 en NEN-EN-ISO 17294-2
Koper (Cu)	W0423	ICP-MS	pb 3010-5 en NEN-EN-ISO 17294-2
Kwik (Hg)	W0423	ICP-MS	pb 3010-5 en NEN-EN-ISO 17294-2
Molybdeen (Mo)	W0423	ICP-MS	pb 3010-5 en NEN-EN-ISO 17294-2
Nikkel (Ni)	W0423	ICP-MS	pb 3010-5 en NEN-EN-ISO 17294-2
Lood (Pb)	W0423	ICP-MS	pb 3010-5 en NEN-EN-ISO 17294-2
Zink (Zn)	W0423	ICP-MS	pb 3010-5 en NEN-EN-ISO 17294-2
<b>Minerale olie</b>			
Minerale Olie (C10-C40)	W0202	GC-FID	pb 3010-7 en NEN-EN-ISO 16703
<b>Polychloorbifenylen, PCB</b>			
PCB (7)	W0271	GC-MS	pb 3010-8 en NEN 6980
<b>Polycyclische Aromatische Koolwaterstoffen, PAK</b>			
PAK som AS3000/AP04	W0271	GC-MS	pb. 3010-6 en NEN-ISO 18287
PAK (10) (VROM)	W0271	GC-MS	pb. 3010-6 en NEN-ISO 18287

Nadere informatie over de toegepaste onderzoeksmethoden alsmede een classificatie van de meetonzekerheid staan vermeld in ons overzicht "Specificaties analysemethoden", versie april 2022.





ADCIM B.V.  
T.a.v. Marcel Visser  
Rembrandtlaan 650  
3362 AW SLIEDRECHT  
NETHERLANDS

## Analyscertificaat

Datum: 27-Jun-2022

Hierbij ontvangt u de resultaten van het navolgende laboratoriumonderzoek.

Certificaatnummer/Versie	2022099047/1
Uw project/verslagnummer	20220195
Uw projectnaam	Hoge Maasdijk Andel
Uw ordernummer	20220195
Uw datum aanlevering monster(s)	20-Jun-2022

Dit certificaat mag uitsluitend in zijn geheel worden gereproduceerd.  
De analyse resultaten hebben alleen betrekking op het beproefde object.

De grondmonsters worden tot 4 weken na datum ontvangst bewaard en watermonsters tot 2 weken na datum ontvangst. Zonder tegenbericht worden de monsters nadien afgevoerd.  
Indien de monsters langer bewaard dienen te blijven verzoeken wij U dit exemplaar uiterlijk 1 werkdag voor afloop van de standaardbewaarperiode ondertekend aan ons te retourneren. Voor de kosten van het langer bewaren van monsters verwijzen wij naar de prijslijst.

Bewaren tot:

Datum:

Naam:

Handtekening:

Wij vertrouwen erop uw opdracht hiermee naar verwachting te hebben uitgevoerd, mocht U naar aanleiding van dit analyscertificaat nog vragen hebben verzoeken wij U contact op te nemen met de afdeling Verkoop en Advies.

Met vriendelijke groet,

Eurofins Analytico B.V.



Ing. A. Veldhuizen  
Technical Manager

### Eurofins Analytico B.V.

Gildeweg 42-46  
NL-3771NB Barneveld  
+31 (0)34 242 63 00  
Info-env@eurofins.nl  
www.eurofins.nl

Venecoweg 5  
B-9810 Nazareth  
+32 (0)9 222 77 59  
belgie-env@eurofins.be  
www.eurofins.be

BNP Paribas S.A. 227 9245 25  
IBAN: NL71BNPA0227924525  
BIC: BNPANL2A  
KvK/CoC: 09088623  
BTW/VAT: NL 8043.14.883.B01

Eurofins Analytico B.V. is ISO 14001: 2015 gecertificeerd door TÜV en erkend door het Vlaamse Gewest (OVAM en Dep. Omgeving), het Brusselse Gewest (BIM), het Waalse Gewest (DGRNE-OWD) en door de overheid van Luxemburg (MEV).

## Analysecertificaat

Uw project/verslagnummer	20220195	Certificaatnummer/Versie	2022099047/1
Uw projectnaam	Hoge Maasdijk Andel	Startdatum analyse	21-Jun-2022
Uw ordernummer	20220195	Datum einde analyse	27-Jun-2022
Uw monsternemer	Marcel Visser	Rapportagedatum	27-Jun-2022/09:10
		Bijlage	A, B, C
		Pagina	1/2

Analyse	Eenheid	1	2	3	4
<b>Voorbehandeling</b>					
Cryogeen malen		Uitgevoerd	Uitgevoerd	Uitgevoerd	Uitgevoerd
<b>Bodemkundige analyses</b>					
S Droge stof	% (m/m)	83.5	84.7	85.1	79.4
S Organische stof	% (m/m) ds	3.0	3.3	2.6	1.6
Gloeirest	% (m/m) ds	96	96	96	97
S Korrelgrootte < 2 µm (Lutum)	% (m/m) ds	17.5	15.4	14.9	17.8
<b>Metalen</b>					
S Barium (Ba)	mg/kg ds	85	95	64	180
S Cadmium (Cd)	mg/kg ds	0.35	0.41	0.25	0.28
S Kobalt (Co)	mg/kg ds	8.7	8.7	7.3	11
S Koper (Cu)	mg/kg ds	16	17	12	13
S Kwik (Hg)	mg/kg ds	0.053	0.072	<0.050	<0.050
S Molybdeen (Mo)	mg/kg ds	<1.5	<1.5	<1.5	<1.5
S Nikkel (Ni)	mg/kg ds	24	23	19	27
S Lood (Pb)	mg/kg ds	27	34	25	21
S Zink (Zn)	mg/kg ds	71	78	61	61
<b>Minerale olie</b>					
Minerale olie (C10-C12)	mg/kg ds	<3.0	<3.0	<3.0	<3.0
Minerale olie (C12-C16)	mg/kg ds	<5.0	<5.0	<5.0	<5.0
Minerale olie (C16-C21)	mg/kg ds	<5.0	<5.0	<5.0	<5.0
Minerale olie (C21-C30)	mg/kg ds	<11	<11	<11	<11
Minerale olie (C30-C35)	mg/kg ds	<5.0	<5.0	<5.0	<5.0
Minerale olie (C35-C40)	mg/kg ds	<6.0	<6.0	<6.0	<6.0
S Minerale olie totaal (C10-C40)	mg/kg ds	<35	<35	<35	<35
<b>Polychloorbifenylen, PCB</b>					
S PCB 28	mg/kg ds	<0.0010	<0.0010	<0.0010	<0.0010
S PCB 52	mg/kg ds	<0.0010	<0.0010	<0.0010	<0.0010
S PCB 101	mg/kg ds	<0.0010	<0.0010	<0.0010	<0.0010
S PCB 118	mg/kg ds	<0.0010	<0.0010	<0.0010	<0.0010

Nr.	Uw monsteromschrijving	Opgegeven monstermatrix	Monster nr.
1	1, 01: 0-50, 02: 0-50, 04: 0-50, 13: 0-50, 14: 0-50, 15: 0-50, 16: 0-50, 17:	Grond (AS3000)	12828826
2	2, 03: 0-50, 06: 0-50, 11: 0-50, 12: 0-50	Grond (AS3000)	12828827
3	3, 08: 0-50, 09: 0-50, 19: 0-50, 20: 0-50, 07: 0-50, 10: 0-50	Grond (AS3000)	12828828
4	4, 01: 50-100, 02: 50-100, 03: 50-100, 04: 50-100, 05: 50-100, 06: 50-100	Grond (AS3000)	12828829



Q: door RvA geaccrediteerde verrichting  
 R: AP04 erkende en geaccrediteerde verrichting  
 S: AS SIKB erkende en geaccrediteerde verrichting  
 V: VLAREL erkende verrichting  
 W: Waals Gewest erkende verrichting

Eurofins Analytico B.V.

Gildeweg 42-46 Venecoweg 5  
 NL-3771NB Barneveld B-9810 Nazareth  
 +31 (0)34 242 63 00 +32 (0)9 222 77 59  
 Info-env@eurofins.nl belgie-env@eurofins.be  
 www.eurofins.nl www.eurofins.be

BNP Paribas S.A. 227 9245 25  
 IBAN: NL71BNPA0227924525  
 BIC: BNPANL2A  
 KvK/CoC: 09088623  
 BTW/VAT: NL 8043.14.883.B01

Dit certificaat mag uitsluitend in zijn geheel worden gereproduceerd.  
 Eurofins Analytico B.V. is ISO 14001: 2015 gecertificeerd door TÜV  
 en erkend door het Vlaamse Gewest (OVAM en Dep. Omgeving),  
 het Brusselse Gewest (BIM), het Waalse Gewest (DGRNE-OWD)  
 en door de overheid van Luxemburg (MEV).



## Analysecertificaat

Uw project/verslagnummer	20220195	Certificaatnummer/Versie	2022099047/1
Uw projectnaam	Hoge Maasdijk Andel	Startdatum analyse	21-Jun-2022
Uw ordernummer	20220195	Datum einde analyse	27-Jun-2022
Uw monsternemer	Marcel Visser	Rapportagedatum	27-Jun-2022/09:10
		Bijlage	A, B, C
		Pagina	2/2

Analyse	Eenheid	1	2	3	4
S PCB 138	mg/kg ds	<0.0010	<0.0010	<0.0010	<0.0010
S PCB 153	mg/kg ds	<0.0010	<0.0010	<0.0010	<0.0010
S PCB 180	mg/kg ds	<0.0010	<0.0010	<0.0010	<0.0010
S PCB (som 7) (factor 0,7)	mg/kg ds	0.0049 <sup>1)</sup>	0.0049 <sup>1)</sup>	0.0049 <sup>1)</sup>	0.0049 <sup>1)</sup>
<b>Polycyclische Aromatische Koolwaterstoffen, PAK</b>					
S Naftaleen	mg/kg ds	<0.050	<0.050	<0.050	<0.050
S Fenanthreen	mg/kg ds	<0.050	<0.050	<0.050	<0.050
S Anthraceen	mg/kg ds	<0.050	<0.050	<0.050	<0.050
S Fluorantheen	mg/kg ds	<0.050	<0.050	0.051	<0.050
S Benzo(a)anthraceen	mg/kg ds	<0.050	<0.050	<0.050	<0.050
S Chryseen	mg/kg ds	<0.050	<0.050	<0.050	<0.050
S Benzo(k)fluorantheen	mg/kg ds	<0.050	<0.050	<0.050	<0.050
S Benzo(a)pyreen	mg/kg ds	<0.050	<0.050	<0.050	<0.050
S Benzo(ghi)peryleen	mg/kg ds	<0.050	<0.050	<0.050	<0.050
S Indeno(123-cd)pyreen	mg/kg ds	<0.050	<0.050	<0.050	<0.050
S PAK VROM (10) (factor 0,7)	mg/kg ds	0.35 <sup>1)</sup>	0.35 <sup>1)</sup>	0.37	0.35 <sup>1)</sup>

Nr.	Uw monsteromschrijving	Opgegeven monstermatrix	Monster nr.
1	1, 01: 0-50, 02: 0-50, 04: 0-50, 13: 0-50, 14: 0-50, 15: 0-50, 16: 0-50, 17:	Grond (AS3000)	12828826
2	2, 03: 0-50, 06: 0-50, 11: 0-50, 12: 0-50	Grond (AS3000)	12828827
3	3, 08: 0-50, 09: 0-50, 19: 0-50, 20: 0-50, 07: 0-50, 10: 0-50	Grond (AS3000)	12828828
4	4, 01: 50-100, 02: 50-100, 03: 50-100, 04: 50-100, 05: 50-100, 06: 50-100	Grond (AS3000)	12828829

Eurofins Analytico B.V.

Gildeweg 42-46 Venecoweg 5  
 NL-3771NB Barneveld B-9810 Nazareth  
 +31 (0)34 242 63 00 +32 (0)9 222 77 59  
 Info-env@eurofins.nl belgie-env@eurofins.be  
 www.eurofins.nl www.eurofins.be

BNP Paribas S.A. 227 9245 25  
 IBAN: NL71BNPA0227924525  
 BIC: BNPANL2A  
 KvK/CoC: 09088623  
 BTW/VAT: NL 8043.14.883.B01



Q: door RvA geaccrediteerde verrichting  
 R: AP04 erkende en geaccrediteerde verrichting  
 S: AS SIKB erkende en geaccrediteerde verrichting  
 V: VLAREL erkende verrichting  
 W: Waals Gewest erkende verrichting

Dit certificaat mag uitsluitend in zijn geheel worden gereproduceerd.  
 Eurofins Analytico B.V. is ISO 14001: 2015 gecertificeerd door TÜV en erkend door het Vlaamse Gewest (OVAM en Dep. Omgeving), het Brusselse Gewest (BIM), het Waalse Gewest (DGRNE-OWD) en door de overheid van Luxemburg (MEV).

Akkoord  
 Pr. coörd.





**Bijlage (A) met de opgegeven deelmonsterinformatie behorende bij het analysecertificaat. 2022099047/1**

Monster nr.	Uw monsteromschrijving				Uw datum monstername	Monsteromsch./Monstername ID
Barcode	Boornr	Van	Tot			
12828826	1, 01: 0-50, 02: 0-50, 04: 0-50, 13: 0-50, 14: 0-50, 15: 0-50, 16: 0-50,					
0539556749	01	0	50	20-Jun-2022		
0539556867	02	0	50	20-Jun-2022		
0539556841	04	0	50	20-Jun-2022		
0539556554	13	0	50	20-Jun-2022		
0539556564	14	0	50	20-Jun-2022		
0539556560	15	0	50	20-Jun-2022		
0539556549	16	0	50	20-Jun-2022		
0539556558	17	0	50	20-Jun-2022		
0539556566	18	0	50	20-Jun-2022		
12828827	2, 03: 0-50, 06: 0-50, 11: 0-50, 12: 0-50					
0539556861	03	0	50	20-Jun-2022		
0539556840	06	0	50	20-Jun-2022		
0539556551	11	0	50	20-Jun-2022		
0539556559	12	0	50	20-Jun-2022		
12828828	3, 08: 0-50, 09: 0-50, 19: 0-50, 20: 0-50, 07: 0-50, 10: 0-50					
0539556563	07	0	50	20-Jun-2022		
0539556556	08	0	50	20-Jun-2022		
0539556568	09	0	50	20-Jun-2022		
0539556565	10	0	50	20-Jun-2022		
0539556557	19	0	50	20-Jun-2022		
0539556570	20	0	50	20-Jun-2022		
12828829	4, 01: 50-100, 02: 50-100, 03: 50-100, 04: 50-100, 05: 50-100, 06: 50-					
0539556782	01	50	100	20-Jun-2022		
0539556768	02	50	100	20-Jun-2022		
0539556757	03	50	100	20-Jun-2022		
0539556848	04	50	100	20-Jun-2022		
0539556772	05	50	100	20-Jun-2022		
0539556775	06	50	100	20-Jun-2022		



**Eurofins Analytico B.V.**

Gildeweg 42-46 Venecoweg 5  
 NL-3771NB Barneveld B-9810 Nazareth  
 +31 (0)34 242 63 00 +32 (0)9 222 77 59  
 Info-env@eurofins.nl belgie-env@eurofins.be  
 www.eurofins.nl www.eurofins.be

BNP Paribas S.A. 227 9245 25  
 IBAN: NL71BNPA0227924525  
 BIC: BNPANL2A  
 KvK/CoC: 09088623  
 BTW/VAT: NL 8043.14.883.B01

Eurofins Analytico B.V. is ISO 14001: 2015 gecertificeerd door TÜV en erkend door het Vlaamse Gewest (OVAM en Dep. Omgeving), het Brusselse Gewest (BIM), het Waalse Gewest (DGRNE-OWD) en door de overheid van Luxemburg (MEV).

**Bijlage (B) met opmerkingen behorende bij analysecertificaat 2022099047/1**

Pagina 1/1

**Opmerking 1)**De toetswaarde van de som is gelijk aan de sommatie van  $0,7 \times RG$ **Eurofins Analytico B.V.**

Gildeweg 42-46 Venecoweg 5  
NL-3771NB Barneveld B-9810 Nazareth  
+31 (0)34 242 63 00 +32 (0)9 222 77 59  
Info-env@eurofins.nl belgie-env@eurofins.be  
www.eurofins.nl www.eurofins.be

BNP Paribas S.A. 227 9245 25  
IBAN: NL71BNPA0227924525  
BIC: BNPANL2A  
KvK/CoC: 09088623  
BTW/VAT: NL 8043.14.883.B01

Eurofins Analytico B.V. is ISO 14001: 2015 gecertificeerd door TÜV en erkend door het Vlaamse Gewest (OVAM en Dep. Omgeving), het Brusselse Gewest (BIM), het Waalse Gewest (DGRNE-OWD) en door de overheid van Luxemburg (MEV).



**Bijlage (C) met methodeverwijzingen behorende bij analysecertificaat 2022099047/1**

Pagina 1/1

Analyse	Methode	Techniek	Methode referentie
<b>Voorbehandeling</b>			
Cryogeen malen	W0106	Voorbehandeling	AS3000
<b>Bodemkundige analyses</b>			
Droge Stof	W0104	Gravimetrie	pb 3010-2 en NEN-EN 15934
Organische stof (gloeiverlies)	W0109	Gravimetrie	pb 3010-3 en NEN 5754
Korrelgrootte < 2 µm (lutum)	W0171	Sedimentatie	pb 3010-4 en NEN 5753
<b>Metalen</b>			
Barium (Ba)	W0423	ICP-MS	pb 3010-5 en NEN-EN-ISO 17294-2
Cadmium (Cd)	W0423	ICP-MS	pb 3010-5 en NEN-EN-ISO 17294-2
Kobalt (Co)	W0423	ICP-MS	pb 3010-5 en NEN-EN-ISO 17294-2
Koper (Cu)	W0423	ICP-MS	pb 3010-5 en NEN-EN-ISO 17294-2
Kwik (Hg)	W0423	ICP-MS	pb 3010-5 en NEN-EN-ISO 17294-2
Molybdeen (Mo)	W0423	ICP-MS	pb 3010-5 en NEN-EN-ISO 17294-2
Nikkel (Ni)	W0423	ICP-MS	pb 3010-5 en NEN-EN-ISO 17294-2
Lood (Pb)	W0423	ICP-MS	pb 3010-5 en NEN-EN-ISO 17294-2
Zink (Zn)	W0423	ICP-MS	pb 3010-5 en NEN-EN-ISO 17294-2
<b>Minerale olie</b>			
Minerale Olie (C10-C40)	W0202	GC-FID	pb 3010-7 en NEN-EN-ISO 16703
<b>Polychloorbifenylen, PCB</b>			
PCB (7)	W0271	GC-MS	pb 3010-8 en NEN 6980
<b>Polycyclische Aromatische Koolwaterstoffen, PAK</b>			
PAK (10) (VROM)	W0271	GC-MS	pb. 3010-6 en NEN-ISO 18287
PAK som AS3000/AP04	W0271	GC-MS	pb. 3010-6 en NEN-ISO 18287

Nadere informatie over de toegepaste onderzoeksmethoden alsmede een classificatie van de meetonzekerheid staan vermeld in ons overzicht "Specificaties analysemethoden", versie april 2022.





ADCIM B.V.  
T.a.v. Marcel Visser  
Rembrandtlaan 650  
3362 AW SLIEDRECHT  
NETHERLANDS

## Analyscertificaat

Datum: 28-Jun-2022

Hierbij ontvangt u de resultaten van het navolgende laboratoriumonderzoek.

Certificaatnummer/Versie	2022099043/1
Uw project/verslagnummer	20220195
Uw projectnaam	Hoge Maasdijk Andel
Uw ordernummer	20220195
Uw datum aanlevering monster(s)	20-Jun-2022

Dit certificaat mag uitsluitend in zijn geheel worden gereproduceerd.  
De analyse resultaten hebben alleen betrekking op het beproefde object.

De grondmonsters worden tot 4 weken na datum ontvangst bewaard en watermonsters tot 2 weken na datum ontvangst. Zonder tegenbericht worden de monsters nadien afgevoerd.  
Indien de monsters langer bewaard dienen te blijven verzoeken wij U dit exemplaar uiterlijk 1 werkdag voor afloop van de standaardbewaarperiode ondertekend aan ons te retourneren. Voor de kosten van het langer bewaren van monsters verwijzen wij naar de prijslijst.

Bewaren tot:

Datum:

Naam:

Handtekening:

Wij vertrouwen erop uw opdracht hiermee naar verwachting te hebben uitgevoerd, mocht U naar aanleiding van dit analyscertificaat nog vragen hebben verzoeken wij U contact op te nemen met de afdeling Verkoop en Advies.

Met vriendelijke groet,

Eurofins Analytico B.V.



Ing. A. Veldhuizen  
Technical Manager

### Eurofins Analytico B.V.

Gildeweg 42-46  
NL-3771NB Barneveld  
+31 (0)34 242 63 00  
Info-env@eurofins.nl  
www.eurofins.nl

Venecoweg 5  
B-9810 Nazareth  
+32 (0)9 222 77 59  
belgie-env@eurofins.be  
www.eurofins.be

BNP Paribas S.A. 227 9245 25  
IBAN: NL71BNPA0227924525  
BIC: BNPANL2A  
KvK/CoC: 09088623  
BTW/VAT: NL 8043.14.883.B01

Eurofins Analytico B.V. is ISO 14001: 2015 gecertificeerd door TÜV en erkend door het Vlaamse Gewest (OVAM en Dep. Omgeving), het Brusselse Gewest (BIM), het Waalse Gewest (DGRNE-OWD) en door de overheid van Luxemburg (MEV).



## Analysecertificaat

Uw project/verslagnummer	20220195	Certificaatnummer/Versie	2022099043/1
Uw projectnaam	Hoge Maasdijk Andel	Startdatum analyse	21-Jun-2022
Uw ordernummer	20220195	Datum einde analyse	28-Jun-2022
Uw monsternemer	Marcel Visser	Rapportagedatum	28-Jun-2022/09:30
		Bijlage	A, B, C
		Pagina	1/2

Analyse	Eenheid	1
<b>Voorbehandeling</b>		
Cryogeen malen		Uitgevoerd
<b>Bodemkundige analyses</b>		
S Droge stof	% (m/m)	91.8
S Organische stof	% (m/m) ds	<0.7
Gloeirest	% (m/m) ds	99
S Korrelgrootte < 2 µm (Lutum)	% (m/m) ds	3.7
<b>Metalen</b>		
S Barium (Ba)	mg/kg ds	<20
S Cadmium (Cd)	mg/kg ds	<0.20
S Kobalt (Co)	mg/kg ds	<3.0
S Koper (Cu)	mg/kg ds	<5.0
S Kwik (Hg)	mg/kg ds	<0.050
S Molybdeen (Mo)	mg/kg ds	<1.5
S Nikkel (Ni)	mg/kg ds	6.8
S Lood (Pb)	mg/kg ds	<10
S Zink (Zn)	mg/kg ds	<20
<b>Minerale olie</b>		
Minerale olie (C10-C12)	mg/kg ds	<3.0
Minerale olie (C12-C16)	mg/kg ds	<5.0
Minerale olie (C16-C21)	mg/kg ds	<5.0
Minerale olie (C21-C30)	mg/kg ds	<11
Minerale olie (C30-C35)	mg/kg ds	<5.0
Minerale olie (C35-C40)	mg/kg ds	<6.0
S Minerale olie totaal (C10-C40)	mg/kg ds	<35
<b>Polychloorbifenylen, PCB</b>		
S PCB 28	mg/kg ds	<0.0010
S PCB 52	mg/kg ds	<0.0010
S PCB 101	mg/kg ds	<0.0010
S PCB 118	mg/kg ds	<0.0010

<b>Nr. Uw monsteromschrijving</b>	<b>Opgegeven monstermatrix</b>	<b>Monster nr.</b>
1 H1, 26: 8-50, 26: 50-100, 27: 8-50, 27: 50-70	Grond (AS3000)	12828797

Eurofins Analytico B.V.

Gildeweg 42-46 Venecoweg 5  
 NL-3771NB Barneveld B-9810 Nazareth  
 +31 (0)34 242 63 00 +32 (0)9 222 77 59  
 Info-env@eurofins.nl belgie-env@eurofins.be  
 www.eurofins.nl www.eurofins.be

BNP Paribas S.A. 227 9245 25  
 IBAN: NL71BNPA027924525  
 BIC: BNPANL2A  
 KvK/CoC: 09088623  
 BTW/VAT: NL 8043.14.883.B01



Q: door RvA geaccrediteerde verrichting  
 R: AP04 erkende en geaccrediteerde verrichting  
 S: AS SIKB erkende en geaccrediteerde verrichting  
 V: VLAREL erkende verrichting  
 W: Waals Gewest erkende verrichting

Dit certificaat mag uitsluitend in zijn geheel worden gereproduceerd.  
 Eurofins Analytico B.V. is ISO 14001: 2015 gecertificeerd door TÜV en erkend door het Vlaamse Gewest (OVAM en Dep. Omgeving), het Brusselse Gewest (BIM), het Waalse Gewest (DGRNE-OWD) en door de overheid van Luxemburg (MEV).





## Analysecertificaat

Uw project/verslagnummer	20220195	Certificaatnummer/Versie	2022099043/1
Uw projectnaam	Hoge Maasdijk Andel	Startdatum analyse	21-Jun-2022
Uw ordernummer	20220195	Datum einde analyse	28-Jun-2022
Uw monsternemer	Marcel Visser	Rapportagedatum	28-Jun-2022/09:30
		Bijlage	A, B, C
		Pagina	2/2

Analyse	Eenheid	1
S PCB 138	mg/kg ds	<0.0010
S PCB 153	mg/kg ds	<0.0010
S PCB 180	mg/kg ds	<0.0010
S PCB (som 7) (factor 0,7)	mg/kg ds	0.0049 <sup>1)</sup>
<b>Polycyclische Aromatische Koolwaterstoffen, PAK</b>		
S Naftaleen	mg/kg ds	<0.050
S Fenanthreen	mg/kg ds	<0.050
S Anthraceen	mg/kg ds	<0.050
S Fluorantheen	mg/kg ds	<0.050
S Benzo(a)anthraceen	mg/kg ds	<0.050
S Chryseen	mg/kg ds	<0.050
S Benzo(k)fluorantheen	mg/kg ds	<0.050
S Benzo(a)pyreen	mg/kg ds	<0.050
S Benzo(ghi)peryleen	mg/kg ds	<0.050
S Indeno(123-cd)pyreen	mg/kg ds	<0.050
S PAK VROM (10) (factor 0,7)	mg/kg ds	0.35 <sup>1)</sup>

### Nr. Uw monsteromschrijving

1 H1, 26: 8-50, 26: 50-100, 27: 8-50, 27: 50-70

### Opgegeven monstermatrix

Grond (AS3000)

### Monster nr.

12828797

### Eurofins Analytico B.V.

Gildeweg 42-46 Venecoweg 5  
 NL-3771NB Barneveld B-9810 Nazareth  
 +31 (0)34 242 63 00 +32 (0)9 222 77 59  
 Info-env@eurofins.nl belgie-env@eurofins.be  
 www.eurofins.nl www.eurofins.be

BNP Paribas S.A. 227 9245 25  
 IBAN: NL71BNPA0227924525  
 BIC: BNPANL2A  
 KvK/CoC: 09088623  
 BTW/VAT: NL 8043.14.883.B01



Q: door RvA geaccrediteerde verrichting  
 R: AP04 erkende en geaccrediteerde verrichting  
 S: AS SIKB erkende en geaccrediteerde verrichting  
 V: VLAREL erkende verrichting  
 W: Waals Gewest erkende verrichting

Dit certificaat mag uitsluitend in zijn geheel worden gereproduceerd.  
 Eurofins Analytico B.V. is ISO 14001: 2015 gecertificeerd door TÜV en erkend door het Vlaamse Gewest (OVAM en Dep. Omgeving), het Brusselse Gewest (BIM), het Waalse Gewest (DGRNE-OWD) en door de overheid van Luxemburg (MEV).

Akkoord  
 Pr.coörd.





**Bijlage (A) met de opgegeven deelmonsterinformatie behorende bij het analysecertificaat. 2022099043/1**

Pagina 1/1

Monster nr.	Uw monsteromschrijving				
Barcode	Boornr	Van	Tot	Uw datum monstername	Monsteromsch./Monstername ID
12828797	H1, 26: 8-50, 26: 50-100, 27: 8-50, 27: 50-70				
0539556846	26	8	50	20-Jun-2022	
0539556843	26	50	100	20-Jun-2022	
0539556856	27	8	50	20-Jun-2022	
0539556562	27	50	70	20-Jun-2022	



**Eurofins Analytico B.V.**

Gildeweg 42-46 Venecoweg 5  
 NL-3771NB Barneveld B-9810 Nazareth  
 +31 (0)34 242 63 00 +32 (0)9 222 77 59  
 Info-env@eurofins.nl belgie-env@eurofins.be  
 www.eurofins.nl www.eurofins.be

BNP Paribas S.A. 227 9245 25  
 IBAN: NL71BNPA0227924525  
 BIC: BNPANL2A  
 KvK/CoC: 09088623  
 BTW/VAT: NL 8043.14.883.B01

Eurofins Analytico B.V. is ISO 14001: 2015 gecertificeerd door TÜV en erkend door het Vlaamse Gewest (OVAM en Dep. Omgeving), het Brusselse Gewest (BIM), het Waalse Gewest (DGRNE-OWD) en door de overheid van Luxemburg (MEV).

**Bijlage (B) met opmerkingen behorende bij analysecertificaat 2022099043/1**

Pagina 1/1

**Opmerking 1)**De toetswaarde van de som is gelijk aan de sommatie van  $0,7 \star RG$ **Eurofins Analytico B.V.**

Gildeweg 42-46 Venecoweg 5  
NL-3771NB Barneveld B-9810 Nazareth  
+31 (0)34 242 63 00 +32 (0)9 222 77 59  
Info-env@eurofins.nl belgie-env@eurofins.be  
www.eurofins.nl www.eurofins.be

BNP Paribas S.A. 227 9245 25  
IBAN: NL71BNPA0227924525  
BIC: BNPANL2A  
KvK/CoC: 09088623  
BTW/VAT: NL 8043.14.883.B01

Eurofins Analytico B.V. is ISO 14001: 2015 gecertificeerd door TÜV en erkend door het Vlaamse Gewest (OVAM en Dep. Omgeving), het Brusselse Gewest (BIM), het Waalse Gewest (DGRNE-OWD) en door de overheid van Luxemburg (MEV).

**Bijlage (C) met methodeverwijzingen behorende bij analysecertificaat 2022099043/1**

Pagina 1/1

Analyse	Methode	Techniek	Methode referentie
<b>Voorbehandeling</b>			
Cryogeen malen	W0106	Voorbehandeling	AS3000
<b>Bodemkundige analyses</b>			
Droge Stof	W0104	Gravimetrie	pb 3010-2 en NEN-EN 15934
Organische stof (gloeiverlies)	W0109	Gravimetrie	pb 3010-3 en NEN 5754
Korrelgrootte < 2 µm (lutum)	W0171	Sedimentatie	pb 3010-4 en NEN 5753
<b>Metalen</b>			
Barium (Ba)	W0423	ICP-MS	pb 3010-5 en NEN-EN-ISO 17294-2
Cadmium (Cd)	W0423	ICP-MS	pb 3010-5 en NEN-EN-ISO 17294-2
Kobalt (Co)	W0423	ICP-MS	pb 3010-5 en NEN-EN-ISO 17294-2
Koper (Cu)	W0423	ICP-MS	pb 3010-5 en NEN-EN-ISO 17294-2
Kwik (Hg)	W0423	ICP-MS	pb 3010-5 en NEN-EN-ISO 17294-2
Molybdeen (Mo)	W0423	ICP-MS	pb 3010-5 en NEN-EN-ISO 17294-2
Nikkel (Ni)	W0423	ICP-MS	pb 3010-5 en NEN-EN-ISO 17294-2
Lood (Pb)	W0423	ICP-MS	pb 3010-5 en NEN-EN-ISO 17294-2
Zink (Zn)	W0423	ICP-MS	pb 3010-5 en NEN-EN-ISO 17294-2
<b>Minerale olie</b>			
Minerale Olie (C10-C40)	W0202	GC-FID	pb 3010-7 en NEN-EN-ISO 16703
<b>Polychloorbifenylen, PCB</b>			
PCB (7)	W0271	GC-MS	pb 3010-8 en NEN 6980
<b>Polycyclische Aromatische Koolwaterstoffen, PAK</b>			
PAK (10) (VROM)	W0271	GC-MS	pb. 3010-6 en NEN-ISO 18287
PAK som AS3000/AP04	W0271	GC-MS	pb. 3010-6 en NEN-ISO 18287

Nadere informatie over de toegepaste onderzoeksmethoden alsmede een classificatie van de meetonzekerheid staan vermeld in ons overzicht "Specificaties analysemethoden", versie april 2022.



ADCIM B.V.  
T.a.v. Marcel Visser  
Rembrandtlaan 650  
3362 AW SLIEDRECHT  
NETHERLANDS

## Analyscertificaat

Datum: 27-Jun-2022

Hierbij ontvangt u de resultaten van het navolgende laboratoriumonderzoek.

Certificaatnummer/Versie	2022099042/1
Uw project/verslagnummer	20220195
Uw projectnaam	Hoge Maasdijk Andel
Uw ordernummer	20220195
Uw datum aanlevering monster(s)	20-Jun-2022

Dit certificaat mag uitsluitend in zijn geheel worden gereproduceerd.  
De analyse resultaten hebben alleen betrekking op het beproefde object.

De grondmonsters worden tot 4 weken na datum ontvangst bewaard en watermonsters tot 2 weken na datum ontvangst. Zonder tegenbericht worden de monsters nadien afgevoerd.  
Indien de monsters langer bewaard dienen te blijven verzoeken wij U dit exemplaar uiterlijk 1 werkdag voor afloop van de standaardbewaarperiode ondertekend aan ons te retourneren. Voor de kosten van het langer bewaren van monsters verwijzen wij naar de prijslijst.

Bewaren tot:

Datum:

Naam:

Handtekening:

Wij vertrouwen erop uw opdracht hiermee naar verwachting te hebben uitgevoerd, mocht U naar aanleiding van dit analyscertificaat nog vragen hebben verzoeken wij U contact op te nemen met de afdeling Verkoop en Advies.

Met vriendelijke groet,

Eurofins Analytico B.V.



Ing. A. Veldhuizen  
Technical Manager

### Eurofins Analytico B.V.

Gildeweg 42-46  
NL-3771NB Barneveld  
+31 (0)34 242 63 00  
Info-env@eurofins.nl  
www.eurofins.nl

Venecoweg 5  
B-9810 Nazareth  
+32 (0)9 222 77 59  
belgie-env@eurofins.be  
www.eurofins.be

BNP Paribas S.A. 227 9245 25  
IBAN: NL71BNPA0227924525  
BIC: BNPANL2A  
KvK/CoC: 09088623  
BTW/VAT: NL 8043.14.883.B01

Eurofins Analytico B.V. is ISO 14001: 2015 gecertificeerd door TÜV en erkend door het Vlaamse Gewest (OVAM en Dep. Omgeving), het Brusselse Gewest (BIM), het Waalse Gewest (DGRNE-OWD) en door de overheid van Luxemburg (MEV).

## Analysecertificaat

Uw project/verslagnummer	20220195	Certificaatnummer/Versie	2022099042/1
Uw projectnaam	Hoge Maasdijk Andel	Startdatum analyse	21-Jun-2022
Uw ordernummer	20220195	Datum einde analyse	27-Jun-2022
Uw monsternemer	Marcel Visser	Rapportagedatum	27-Jun-2022/09:11
		Bijlage	A, B, C
		Pagina	1/2

Analyse	Eenheid	1	2
<b>Voorbehandeling</b>			
Cryogeen malen		Uitgevoerd	Uitgevoerd
<b>Bodemkundige analyses</b>			
S Droge stof	% (m/m)	85.1	87.7
S Organische stof	% (m/m) ds	3.3	1.6
Gloeirest	% (m/m) ds	96	97
S Korrelgrootte < 2 µm (Lutum)	% (m/m) ds	14.2	12.3
<b>Metalen</b>			
S Barium (Ba)	mg/kg ds	75	56
S Cadmium (Cd)	mg/kg ds	0.36	0.31
S Kobalt (Co)	mg/kg ds	8.2	7.6
S Koper (Cu)	mg/kg ds	16	11
S Kwik (Hg)	mg/kg ds	0.091	0.17
S Molybdeen (Mo)	mg/kg ds	<1.5	<1.5
S Nikkel (Ni)	mg/kg ds	22	19
S Lood (Pb)	mg/kg ds	38	29
S Zink (Zn)	mg/kg ds	100	74
<b>Minerale olie</b>			
Minerale olie (C10-C12)	mg/kg ds	<3.0	<3.0
Minerale olie (C12-C16)	mg/kg ds	<5.0	<5.0
Minerale olie (C16-C21)	mg/kg ds	<5.0	<5.0
Minerale olie (C21-C30)	mg/kg ds	<11	<11
Minerale olie (C30-C35)	mg/kg ds	6.5	<5.0
Minerale olie (C35-C40)	mg/kg ds	<6.0	<6.0
S Minerale olie totaal (C10-C40)	mg/kg ds	<35	<35
<b>Polychloorbifenylen, PCB</b>			
S PCB 28	mg/kg ds	<0.0010	<0.0010
S PCB 52	mg/kg ds	<0.0010	<0.0010
S PCB 101	mg/kg ds	<0.0010	<0.0010
S PCB 118	mg/kg ds	<0.0010	<0.0010

Nr.	Uw monsteromschrijving	Opgegeven monstermatrix	Monster nr.
1	D1, 21: 0-50, 22: 0-50, 23: 0-50, 25: 0-50	Grond (AS3000)	12828795
2	D2, 21: 50-100, 22: 50-100, 23: 50-100, 25: 50-100	Grond (AS3000)	12828796

Eurofins Analytico B.V.

Gildeweg 42-46 Venecoweg 5  
 NL-3771NB Barneveld B-9810 Nazareth  
 +31 (0)34 242 63 00 +32 (0)9 222 77 59  
 Info-env@eurofins.nl belgie-env@eurofins.be  
 www.eurofins.nl www.eurofins.be

BNP Paribas S.A. 227 9245 25  
 IBAN: NL71BNPA0227924525  
 BIC: BNPANL2A  
 KvK/CoC: 09088623  
 BTW/VAT: NL 8043.14.883.B01



Q: door RvA geaccrediteerde verrichting  
 R: AP04 erkende en geaccrediteerde verrichting  
 S: AS SIKB erkende en geaccrediteerde verrichting  
 V: VLAREL erkende verrichting  
 W: Waals Gewest erkende verrichting

Dit certificaat mag uitsluitend in zijn geheel worden gereproduceerd.  
 Eurofins Analytico B.V. is ISO 14001: 2015 gecertificeerd door TÜV en erkend door het Vlaamse Gewest (OVAM en Dep. Omgeving), het Brusselse Gewest (BIM), het Waalse Gewest (DGRNE-OWD) en door de overheid van Luxemburg (MEV).





## Analysecertificaat

Uw project/verslagnummer	20220195	Certificaatnummer/Versie	2022099042/1
Uw projectnaam	Hoge Maasdijk Andel	Startdatum analyse	21-Jun-2022
Uw ordernummer	20220195	Datum einde analyse	27-Jun-2022
Uw monsternemer	Marcel Visser	Rapportagedatum	27-Jun-2022/09:11
		Bijlage	A, B, C
		Pagina	2/2

Analyse	Eenheid	1	2
S PCB 138	mg/kg ds	<0.0010	<0.0010
S PCB 153	mg/kg ds	<0.0010	<0.0010
S PCB 180	mg/kg ds	<0.0010	<0.0010
S PCB (som 7) (factor 0,7)	mg/kg ds	0.0049 <sup>1)</sup>	0.0049 <sup>1)</sup>
<b>Polycyclische Aromatische Koolwaterstoffen, PAK</b>			
S Naftaleen	mg/kg ds	<0.050	<0.050
S Fenanthreen	mg/kg ds	<0.050	<0.050
S Anthraceen	mg/kg ds	0.059	<0.050
S Fluorantheen	mg/kg ds	0.076	<0.050
S Benzo(a)anthraceen	mg/kg ds	<0.050	<0.050
S Chryseen	mg/kg ds	0.071	<0.050
S Benzo(k)fluorantheen	mg/kg ds	0.053	<0.050
S Benzo(a)pyreen	mg/kg ds	0.11	<0.050
S Benzo(ghi)peryleen	mg/kg ds	0.16	<0.050
S Indeno(123-cd)pyreen	mg/kg ds	0.16	<0.050
S PAK VROM (10) (factor 0,7)	mg/kg ds	0.79	0.35 <sup>1)</sup>

### Nr. Uw monsteromschrijving

1	D1, 21: 0-50, 22: 0-50, 23: 0-50, 25: 0-50
2	D2, 21: 50-100, 22: 50-100, 23: 50-100, 25: 50-100

### Opgegeven monstermatrix

Grond (AS3000)	12828795
Grond (AS3000)	12828796

Eurofins Analytico B.V.

Gildeweg 42-46 Venecoweg 5  
 NL-3771NB Barneveld B-9810 Nazareth  
 +31 (0)34 242 63 00 +32 (0)9 222 77 59  
 Info-env@eurofins.nl belgie-env@eurofins.be  
 www.eurofins.nl www.eurofins.be

BNP Paribas S.A. 227 9245 25  
 IBAN: NL71BNPA0227924525  
 BIC: BNPANL2A  
 KvK/CoC: 09088623  
 BTW/VAT: NL 8043.14.883.B01



Q: door RvA geaccrediteerde verrichting  
 R: AP04 erkende en geaccrediteerde verrichting  
 S: AS SIKB erkende en geaccrediteerde verrichting  
 V: VLAREL erkende verrichting  
 W: Waals Gewest erkende verrichting

Dit certificaat mag uitsluitend in zijn geheel worden gereproduceerd.  
 Eurofins Analytico B.V. is ISO 14001: 2015 gecertificeerd door TÜV en erkend door het Vlaamse Gewest (OVAM en Dep. Omgeving), het Brusselse Gewest (BIM), het Waalse Gewest (DGRNE-OWD) en door de overheid van Luxemburg (MEV).

Akkoord  
 Pr.coörd.





**Bijlage (A) met de opgegeven deelmonsterinformatie behorende bij het analysecertificaat. 2022099042/1**

Pagina 1/1

Monster nr.	Uw monsteromschrijving				Uw datum monstername	Monsteromsch./Monstername ID
Barcode	Boornr	Van	Tot			
12828795	D1, 21: 0-50, 22: 0-50, 23: 0-50, 25: 0-50					
0539556853	21	0	50		20-Jun-2022	
0539556839	22	0	50		20-Jun-2022	
0539556535	23	0	50		20-Jun-2022	
0539556838	25	0	50		20-Jun-2022	
12828796	D2, 21: 50-100, 22: 50-100, 23: 50-100, 25: 50-100					
0539556850	21	50	100		20-Jun-2022	
0539556538	22	50	100		20-Jun-2022	
0539556851	23	50	100		20-Jun-2022	
0539556855	25	50	100		20-Jun-2022	



**Eurofins Analytico B.V.**

Gildeweg 42-46 Venecoweg 5  
 NL-3771NB Barneveld B-9810 Nazareth  
 +31 (0)34 242 63 00 +32 (0)9 222 77 59  
 Info-env@eurofins.nl belgie-env@eurofins.be  
 www.eurofins.nl www.eurofins.be

BNP Paribas S.A. 227 9245 25  
 IBAN: NL71BNPA0227924525  
 BIC: BNPANL2A  
 KvK/CoC: 09088623  
 BTW/VAT: NL 8043.14.883.B01

Eurofins Analytico B.V. is ISO 14001: 2015 gecertificeerd door TÜV en erkend door het Vlaamse Gewest (OVAM en Dep. Omgeving), het Brusselse Gewest (BIM), het Waalse Gewest (DGRNE-OWD) en door de overheid van Luxemburg (MEV).

**Bijlage (B) met opmerkingen behorende bij analysecertificaat 2022099042/1**

Pagina 1/1

**Opmerking 1)**De toetswaarde van de som is gelijk aan de sommatie van  $0,7 \star RG$ **Eurofins Analytico B.V.**

Gildeweg 42-46 Venecoweg 5  
NL-3771NB Barneveld B-9810 Nazareth  
+31 (0)34 242 63 00 +32 (0)9 222 77 59  
Info-env@eurofins.nl belgie-env@eurofins.be  
www.eurofins.nl www.eurofins.be

BNP Paribas S.A. 227 9245 25  
IBAN: NL71BNPA0227924525  
BIC: BNPANL2A  
KvK/CoC: 09088623  
BTW/VAT: NL 8043.14.883.B01

Eurofins Analytico B.V. is ISO 14001: 2015 gecertificeerd door TÜV en erkend door het Vlaamse Gewest (OVAM en Dep. Omgeving), het Brusselse Gewest (BIM), het Waalse Gewest (DGRNE-OWD) en door de overheid van Luxemburg (MEV).

**Bijlage (C) met methodeverwijzingen behorende bij analysecertificaat 2022099042/1**

Pagina 1/1

Analyse	Methode	Techniek	Methode referentie
<b>Voorbehandeling</b>			
Cryogeen malen	W0106	Voorbehandeling	AS3000
<b>Bodemkundige analyses</b>			
Droge Stof	W0104	Gravimetrie	pb 3010-2 en NEN-EN 15934
Organische stof (gloeiverlies)	W0109	Gravimetrie	pb 3010-3 en NEN 5754
Korrelgrootte < 2 µm (lutum)	W0171	Sedimentatie	pb 3010-4 en NEN 5753
<b>Metalen</b>			
Barium (Ba)	W0423	ICP-MS	pb 3010-5 en NEN-EN-ISO 17294-2
Cadmium (Cd)	W0423	ICP-MS	pb 3010-5 en NEN-EN-ISO 17294-2
Kobalt (Co)	W0423	ICP-MS	pb 3010-5 en NEN-EN-ISO 17294-2
Koper (Cu)	W0423	ICP-MS	pb 3010-5 en NEN-EN-ISO 17294-2
Kwik (Hg)	W0423	ICP-MS	pb 3010-5 en NEN-EN-ISO 17294-2
Molybdeen (Mo)	W0423	ICP-MS	pb 3010-5 en NEN-EN-ISO 17294-2
Nikkel (Ni)	W0423	ICP-MS	pb 3010-5 en NEN-EN-ISO 17294-2
Lood (Pb)	W0423	ICP-MS	pb 3010-5 en NEN-EN-ISO 17294-2
Zink (Zn)	W0423	ICP-MS	pb 3010-5 en NEN-EN-ISO 17294-2
<b>Minerale olie</b>			
Minerale Olie (C10-C40)	W0202	GC-FID	pb 3010-7 en NEN-EN-ISO 16703
<b>Polychloorbifenylen, PCB</b>			
PCB (7)	W0271	GC-MS	pb 3010-8 en NEN 6980
<b>Polycyclische Aromatische Koolwaterstoffen, PAK</b>			
PAK som AS3000/AP04	W0271	GC-MS	pb. 3010-6 en NEN-ISO 18287
PAK (10) (VROM)	W0271	GC-MS	pb. 3010-6 en NEN-ISO 18287

Nadere informatie over de toegepaste onderzoeksmethoden alsmede een classificatie van de meetonzekerheid staan vermeld in ons overzicht "Specificaties analysemethoden", versie april 2022.



ADCIM B.V.  
T.a.v. Marcel Visser  
Rembrandtlaan 650  
3362 AW SLIEDRECHT  
NETHERLANDS

## Analyscertificaat

Datum: 26-Aug-2022

Hierbij ontvangt u de resultaten van het navolgende laboratoriumonderzoek.

Certificaatnummer/Versie	2022130518/1
Uw project/verslagnummer	20220195
Uw projectnaam	Hoge Maasdijk Andel
Uw ordernummer	20220195
Uw datum aanlevering monster(s)	23-Aug-2022

Dit certificaat mag uitsluitend in zijn geheel worden gereproduceerd.  
De analyse resultaten hebben alleen betrekking op het beproefde object.

De grondmonsters worden tot 4 weken na datum ontvangst bewaard en watermonsters tot 2 weken na datum ontvangst. Zonder tegenbericht worden de monsters nadien afgevoerd.  
Indien de monsters langer bewaard dienen te blijven verzoeken wij U dit exemplaar uiterlijk 1 werkdag voor afloop van de standaardbewaarperiode ondertekend aan ons te retourneren. Voor de kosten van het langer bewaren van monsters verwijzen wij naar de prijslijst.

Bewaren tot:

Datum:

Naam:

Handtekening:

Wij vertrouwen erop uw opdracht hiermee naar verwachting te hebben uitgevoerd, mocht U naar aanleiding van dit analyscertificaat nog vragen hebben verzoeken wij U contact op te nemen met de afdeling Verkoop en Advies.

Met vriendelijke groet,

Eurofins Analytico B.V.



Ing. A. Veldhuizen  
Technical Manager

### Eurofins Analytico B.V.

Gildeweg 42-46  
NL-3771NB Barneveld  
+31 (0)34 242 63 00  
Info-env@eurofins.nl  
www.eurofins.nl

Venecoweg 5  
B-9810 Nazareth  
+32 (0)9 222 77 59  
belgie-env@eurofins.be  
www.eurofins.be

BNP Paribas S.A. 227 9245 25  
IBAN: NL71BNPA0227924525  
BIC: BNPANL2A  
KvK/CoC: 09088623  
BTW/VAT: NL 8043.14.883.B01

Eurofins Analytico B.V. is ISO 14001: 2015 gecertificeerd door TÜV en erkend door het Vlaamse Gewest (OVAM en Dep. Omgeving), het Brusselse Gewest (BIM), het Waalse Gewest (DGRNE-OWD) en door de overheid van Luxemburg (MEV).



## Analysecertificaat

Uw project/verslagnummer	20220195	Certificaatnummer/Versie	2022130518/1
Uw projectnaam	Hoge Maasdijk Andel	Startdatum analyse	23-Aug-2022
Uw ordernummer	20220195	Datum einde analyse	26-Aug-2022
Uw monsternemer	Marcel Visser	Rapportagedatum	26-Aug-2022/11:51
		Bijlage	A, B, C
		Pagina	1/2

Analyse	Eenheid	1
<b>Voorbehandeling</b>		
Cryogeen malen		Uitgevoerd
<b>Bodemkundige analyses</b>		
S Droge stof	% (m/m)	88.4
<b>Organo chloorbestrijdingsmiddelen, OCB</b>		
S alfa-HCH	mg/kg ds	<0.0010
S beta-HCH	mg/kg ds	<0.0010
S gamma-HCH	mg/kg ds	<0.0010
S delta-HCH	mg/kg ds	<0.0010
S Hexachloorbenzeen	mg/kg ds	<0.0010
S Heptachloor	mg/kg ds	<0.0010
S Heptachloorepoxide(cis- of A)	mg/kg ds	<0.0010
S Heptachloorepoxide(trans- of B)	mg/kg ds	<0.0010
S Hexachloorbutadieen	mg/kg ds	<0.0010
S Aldrin	mg/kg ds	<0.0010
S Dieldrin	mg/kg ds	<0.0010
S Endrin	mg/kg ds	<0.0010
S Isodrin	mg/kg ds	<0.0010
S Telodrin	mg/kg ds	<0.0010
S alfa-Endosulfan	mg/kg ds	<0.0010
Q beta-Endosulfan	mg/kg ds	<0.0010
S Endosulfansulfaat	mg/kg ds	<0.0020
S alfa-Chloordaan	mg/kg ds	<0.0010
S gamma-Chloordaan	mg/kg ds	<0.0010
S o,p'-DDT	mg/kg ds	<0.0010
S p,p'-DDT	mg/kg ds	<0.0010
S o,p'-DDE	mg/kg ds	<0.0010
S p,p'-DDE	mg/kg ds	<0.0010
S o,p'-DDD	mg/kg ds	<0.0010
S p,p'-DDD	mg/kg ds	<0.0010
S HCH (som) (factor 0,7)	mg/kg ds	0.0021 <sup>1)</sup>
<b>Nr. Uw monsteromschrijving</b>		
1	OCB, 28: 0-30, 29: 0-30, 30: 0-30, 31: 0-30, 32: 0-30, 33: 0-30, 34: 0-30	<b>Opgegeven monstermatrix</b> Grond (AS3000)
		<b>Monster nr.</b> 12935432

Eurofins Analytico B.V.

Gildeweg 42-46 Venecoweg 5  
 NL-3771NB Barneveld B-9810 Nazareth  
 +31 (0)34 242 63 00 +32 (0)9 222 77 59  
 Info-env@eurofins.nl belgie-env@eurofins.be  
 www.eurofins.nl www.eurofins.be

BNP Paribas S.A. 227 9245 25  
 IBAN: NL71BNPA0227924525  
 BIC: BNPANL2A  
 KvK/CoC: 09088623  
 BTW/VAT: NL 8043.14.883.B01



Q: door RvA geaccrediteerde verrichting  
 R: AP04 erkende en geaccrediteerde verrichting  
 S: AS SIKB erkende en geaccrediteerde verrichting  
 V: VLAREL erkende verrichting  
 W: Waals Gewest erkende verrichting

Dit certificaat mag uitsluitend in zijn geheel worden gereproduceerd.  
 Eurofins Analytico B.V. is ISO 14001: 2015 gecertificeerd door TÜV  
 en erkend door het Vlaamse Gewest (OVAM en Dep. Omgeving),  
 het Brusselse Gewest (BIM), het Waalse Gewest (DGRNE-OWD)  
 en door de overheid van Luxemburg (MEV).





## Analysecertificaat

Uw project/verslagnummer	20220195	Certificaatnummer/Versie	2022130518/1
Uw projectnaam	Hoge Maasdijk Andel	Startdatum analyse	23-Aug-2022
Uw ordernummer	20220195	Datum einde analyse	26-Aug-2022
Uw monsternemer	Marcel Visser	Rapportagedatum	26-Aug-2022/11:51
		Bijlage	A, B, C
		Pagina	2/2

Analyse	Eenheid	1
S Drins (som) (factor 0,7)	mg/kg ds	0.0021 <sup>1)</sup>
S Heptachloorepoxide (som) (factor 0,7)	mg/kg ds	0.0014 <sup>1)</sup>
S DDD (som) (factor 0,7)	mg/kg ds	0.0014 <sup>1)</sup>
S DDE (som) (factor 0,7)	mg/kg ds	0.0014 <sup>1)</sup>
S DDT (som) (factor 0,7)	mg/kg ds	0.0014 <sup>1)</sup>
S DDX (som) (factor 0,7)	mg/kg ds	0.0042 <sup>1)</sup>
S Chloordaan (som) (factor 0,7)	mg/kg ds	0.0014 <sup>1)</sup>
S OCB (som) LB (factor 0,7)	mg/kg ds	0.015 <sup>1)</sup>
S OCB (som) WB (factor 0,7)	mg/kg ds	0.016 <sup>1)</sup>

Nr.	Uw monsteromschrijving	Opgegeven monstermatrix	Monster nr.
1	OCB, 28: 0-30, 29: 0-30, 30: 0-30, 31: 0-30, 32: 0-30, 33: 0-30, 34: 0-30	Grond (AS3000)	12935432

Eurofins Analytico B.V.

Gildeweg 42-46 Venecoweg 5  
 NL-3771NB Barneveld B-9810 Nazareth  
 +31 (0)34 242 63 00 +32 (0)9 222 77 59  
 Info-env@eurofins.nl belgie-env@eurofins.be  
 www.eurofins.nl www.eurofins.be

BNP Paribas S.A. 227 9245 25  
 IBAN: NL71BNPA0227924525  
 BIC: BNPANL2A  
 KvK/CoC: 09088623  
 BTW/VAT: NL 8043.14.883.B01



Q: door RvA geaccrediteerde verrichting  
 R: AP04 erkende en geaccrediteerde verrichting  
 S: AS SIKB erkende en geaccrediteerde verrichting  
 V: VLAREL erkende verrichting  
 W: Waals Gewest erkende verrichting

Dit certificaat mag uitsluitend in zijn geheel worden gereproduceerd.  
 Eurofins Analytico B.V. is ISO 14001: 2015 gecertificeerd door TÜV en erkend door het Vlaamse Gewest (OVAM en Dep. Omgeving), het Brusselse Gewest (BIM), het Waalse Gewest (DGRNE-OWD) en door de overheid van Luxemburg (MEV).

Akkoord  
 Pr.coörd.





**Bijlage (A) met de opgegeven deelmonsterinformatie behorende bij het analysecertificaat. 2022130518/1**

Pagina 1/1

Monster nr.	Uw monsteromschrijving				Uw datum monstername	Monsteromsch./Monstername ID
Barcode	Boornr	Van	Tot			
12935432	OCB, 28: 0-30, 29: 0-30, 30: 0-30, 31: 0-30, 32: 0-30, 33: 0-30, 34: 0-30					
0539556268	28	0	30		23-Aug-2022	
0539556277	29	0	30		23-Aug-2022	
0539556273	30	0	30		23-Aug-2022	
0539556279	31	0	30		23-Aug-2022	
0539556272	34	0	30		23-Aug-2022	
0539556267	33	0	30		23-Aug-2022	
0539556265	32	0	30		23-Aug-2022	



**Eurofins Analytico B.V.**

Gildeweg 42-46 Venecoweg 5  
 NL-3771NB Barneveld B-9810 Nazareth  
 +31 (0)34 242 63 00 +32 (0)9 222 77 59  
 Info-env@eurofins.nl belgie-env@eurofins.be  
 www.eurofins.nl www.eurofins.be

BNP Paribas S.A. 227 9245 25  
 IBAN: NL71BNPA0227924525  
 BIC: BNPANL2A  
 KvK/CoC: 09088623  
 BTW/VAT: NL 8043.14.883.B01

Eurofins Analytico B.V. is ISO 14001: 2015 gecertificeerd door TÜV en erkend door het Vlaamse Gewest (OVAM en Dep. Omgeving), het Brusselse Gewest (BIM), het Waalse Gewest (DGRNE-OWD) en door de overheid van Luxemburg (MEV).



**Bijlage (B) met opmerkingen behorende bij analysecertificaat 2022130518/1**

Pagina 1/1

**Opmerking 1)**De toetswaarde van de som is gelijk aan de sommatie van  $0,7 \star RG$ **Eurofins Analytico B.V.**

Gildeweg 42-46 Venecoweg 5  
NL-3771NB Barneveld B-9810 Nazareth  
+31 (0)34 242 63 00 +32 (0)9 222 77 59  
Info-env@eurofins.nl belgie-env@eurofins.be  
www.eurofins.nl www.eurofins.be

BNP Paribas S.A. 227 9245 25  
IBAN: NL71BNPA0227924525  
BIC: BNPANL2A  
KvK/CoC: 09088623  
BTW/VAT: NL 8043.14.883.B01

Eurofins Analytico B.V. is ISO 14001: 2015 gecertificeerd door TÜV en erkend door het Vlaamse Gewest (OVAM en Dep. Omgeving), het Brusselse Gewest (BIM), het Waalse Gewest (DGRNE-OWD) en door de overheid van Luxemburg (MEV).



**Bijlage (C) met methodeverwijzingen behorende bij analysecertificaat 2022130518/1**

Analyse	Methode	Techniek	Methode referentie
<b>Voorbehandeling</b>			
Cryogeen malen	W0106	Voorbehandeling	AS3000
<b>Bodemkundige analyses</b>			
Droge Stof	W0104	Gravimetrie	pb 3010-2 en NEN-EN 15934
<b>Organo chloorbestrijdingsmiddelen, OCB</b>			
OCB (25)	W0262	GC-MS	pb 3020-1-3 & NEN 6980
OCB som AP04/AS3X	W0262	GC-MS	pb 3020-1-3 & NEN 6980

Nadere informatie over de toegepaste onderzoeksmethoden alsmede een classificatie van de meetonzekerheid staan vermeld in ons overzicht "Specificaties analysemethoden", versie april 2022.



**Eurofins Analytico B.V.**

Gildeweg 42-46 Venecoweg 5  
 NL-3771NB Barneveld B-9810 Nazareth  
 +31 (0)34 242 63 00 +32 (0)9 222 77 59  
 Info-env@eurofins.nl belgie-env@eurofins.be  
 www.eurofins.nl www.eurofins.be

BNP Paribas S.A. 227 9245 25  
 IBAN: NL71BNPA0227924525  
 BIC: BNPANL2A  
 KvK/CoC: 09088623  
 BTW/VAT: NL 8043.14.883.B01

Eurofins Analytico B.V. is ISO 14001: 2015 gecertificeerd door TÜV en erkend door het Vlaamse Gewest (OVAM en Dep. Omgeving), het Brusselse Gewest (BIM), het Waalse Gewest (DGRNE-OWD) en door de overheid van Luxemburg (MEV).



ADCIM B.V.  
T.a.v. Marcel Visser  
Rembrandtlaan 650  
3362 AW SLIEDRECHT  
NETHERLANDS

## Analyscertificaat

Datum: 04-Jul-2022

Hierbij ontvangt u de resultaten van het navolgende laboratoriumonderzoek.

Certificaatnummer/Versie	2022102221/1
Uw project/verslagnummer	20220195
Uw projectnaam	Hoge Maasdijk Andel
Uw ordernummer	20220195
Uw datum aanlevering monster(s)	27-Jun-2022

Dit certificaat mag uitsluitend in zijn geheel worden gereproduceerd.  
De analyse resultaten hebben alleen betrekking op het beproefde object.

De grondmonsters worden tot 4 weken na datum ontvangst bewaard en watermonsters tot 2 weken na datum ontvangst. Zonder tegenbericht worden de monsters nadien afgevoerd.  
Indien de monsters langer bewaard dienen te blijven verzoeken wij U dit exemplaar uiterlijk 1 werkdag voor afloop van de standaardbewaarperiode ondertekend aan ons te retourneren. Voor de kosten van het langer bewaren van monsters verwijzen wij naar de prijslijst.

Bewaren tot:

Datum:

Naam:

Handtekening:

Wij vertrouwen erop uw opdracht hiermee naar verwachting te hebben uitgevoerd, mocht U naar aanleiding van dit analyscertificaat nog vragen hebben verzoeken wij U contact op te nemen met de afdeling Verkoop en Advies.

Met vriendelijke groet,

Eurofins Analytico B.V.



Ing. A. Veldhuizen  
Technical Manager

### Eurofins Analytico B.V.

Gildeweg 42-46  
NL-3771NB Barneveld  
+31 (0)34 242 63 00  
Info-env@eurofins.nl  
www.eurofins.nl

Venecoweg 5  
B-9810 Nazareth  
+32 (0)9 222 77 59  
belgie-env@eurofins.be  
www.eurofins.be

BNP Paribas S.A. 227 9245 25  
IBAN: NL71BNPA0227924525  
BIC: BNPANL2A  
KvK/CoC: 09088623  
BTW/VAT: NL 8043.14.883.B01

Eurofins Analytico B.V. is ISO 14001: 2015 gecertificeerd door TÜV en erkend door het Vlaamse Gewest (OVAM en Dep. Omgeving), het Brusselse Gewest (BIM), het Waalse Gewest (DGRNE-OWD) en door de overheid van Luxemburg (MEV).

## Analysecertificaat

Uw project/verslagnummer	20220195	Certificaatnummer/Versie	2022102221/1
Uw projectnaam	Hoge Maasdijk Andel	Startdatum analyse	27-Jun-2022
Uw ordernummer	20220195	Datum einde analyse	04-Jul-2022
Uw monsternemer	Marcel Visser	Rapportagedatum	04-Jul-2022/15:48
		Bijlage	A, B, C
		Pagina	1/2

Analyse	Eenheid	1	2
<b>Metalen</b>			
S Barium (Ba)	µg/L	180	230
S Cadmium (Cd)	µg/L	<0.20	<0.20
S Kobalt (Co)	µg/L	<2.0	<2.0
S Koper (Cu)	µg/L	<2.0	<2.0
S Kwik (Hg)	µg/L	<0.050	<0.050
S Molybdeen (Mo)	µg/L	<2.0	<2.0
S Nikkel (Ni)	µg/L	5.4	<3.0
S Lood (Pb)	µg/L	<2.0	<2.0
S Zink (Zn)	µg/L	79	64
<b>Vluchtige Aromatische Koolwaterstoffen</b>			
S Benzeen	µg/L	<0.20	<0.20
S Toluene	µg/L	<0.20	<0.20
S Ethylbenzeen	µg/L	<0.20	<0.20
S o-Xyleen	µg/L	<0.10	<0.10
S m,p-Xyleen	µg/L	<0.20	<0.20
S Xylenen (som) factor 0,7	µg/L	0.21 <sup>1)</sup>	0.21 <sup>1)</sup>
BTEX (som)	µg/L	<0.90	<0.90
S Naftaleen	µg/L	<0.020	<0.020
S Styreen	µg/L	<0.20	<0.20
<b>Vluchtige organische halogeenkoolwaterstoffen</b>			
S Dichloormethaan	µg/L	<0.20	<0.20
S Trichloormethaan	µg/L	<0.20	<0.20
S Tetrachloormethaan	µg/L	<0.10	<0.10
S Trichlooretheen	µg/L	<0.20	<0.20
S Tetrachlooretheen	µg/L	<0.10	<0.10
S 1,1-Dichloorethaan	µg/L	<0.20	<0.20
S 1,2-Dichloorethaan	µg/L	<0.20	<0.20
S 1,1,1-Trichloorethaan	µg/L	<0.10	<0.10
S 1,1,2-Trichloorethaan	µg/L	<0.10	<0.10
S cis 1,2-Dichlooretheen	µg/L	<0.10	<0.10

Nr.	Uw monsteromschrijving	Opgegeven monstermatrix	Monster nr.
1	1, 01-1: 200-300	Water (AS3000)	12840278
2	2, 03-1: 200-300	Water (AS3000)	12840279

Eurofins Analytico B.V.

Gildeweg 42-46 Venecoweg 5  
 NL-3771NB Barneveld B-9810 Nazareth  
 +31 (0)34 242 63 00 +32 (0)9 222 77 59  
 Info-env@eurofins.nl belgie-env@eurofins.be  
 www.eurofins.nl www.eurofins.be

BNP Paribas S.A. 227 9245 25  
 IBAN: NL71BNPA0227924525  
 BIC: BNPANL2A  
 KvK/CoC: 09088623  
 BTW/VAT: NL 8043.14.883.B01



Q: door RvA geaccrediteerde verrichting  
 R: AP04 erkende en geaccrediteerde verrichting  
 S: AS SIKB erkende en geaccrediteerde verrichting  
 V: VLAREL erkende verrichting  
 W: Waals Gewest erkende verrichting

Dit certificaat mag uitsluitend in zijn geheel worden gereproduceerd.  
 Eurofins Analytico B.V. is ISO 14001: 2015 gecertificeerd door TÜV en erkend door het Vlaamse Gewest (OVAM en Dep. Omgeving), het Brusselse Gewest (BIM), het Waalse Gewest (DGRNE-OWD) en door de overheid van Luxemburg (MEV).



## Analysecertificaat

Uw project/verslagnummer	20220195	Certificaatnummer/Versie	2022102221/1
Uw projectnaam	Hoge Maasdijk Andel	Startdatum analyse	27-Jun-2022
Uw ordernummer	20220195	Datum einde analyse	04-Jul-2022
Uw monsternemer	Marcel Visser	Rapportagedatum	04-Jul-2022/15:48
		Bijlage	A, B, C
		Pagina	2/2

Analyse	Eenheid	1	2
S trans 1,2-Dichlooretheen	µg/L	<0.10	<0.10
CKW (som)	µg/L	<1.6	<1.6
S Tribroommethaan	µg/L	<0.20	<0.20
S Vinylchloride	µg/L	<0.10	<0.10
S 1,1-Dichlooretheen	µg/L	<0.10	<0.10
S 1,2-Dichloorethenen (Som) factor 0,7	µg/L	0.14 <sup>1)</sup>	0.14 <sup>1)</sup>
S 1,1-Dichloorpropaan	µg/L	<0.20	<0.20
S 1,2-Dichloorpropaan	µg/L	<0.20	<0.20
S 1,3-Dichloorpropaan	µg/L	<0.20	<0.20
S Dichloorpropanen som factor 0.7	µg/L	0.42	0.42
<b>Minerale olie</b>			
Minerale olie (C10-C12)	µg/L	<10	10
Minerale olie (C12-C16)	µg/L	<10	<10
Minerale olie (C16-C21)	µg/L	<10	<10
Minerale olie (C21-C30)	µg/L	<15	<15
Minerale olie (C30-C35)	µg/L	<10	<10
Minerale olie (C35-C40)	µg/L	<10	<10
S Minerale olie totaal (C10-C40)	µg/L	<50	<50

### Nr. Uw monsteromschrijving

1	1, 01-1: 200-300
2	2, 03-1: 200-300

### Opgegeven monstermatrix

Water (AS3000)	12840278
Water (AS3000)	12840279

### Monster nr.

Eurofins Analytico B.V.

Gildeweg 42-46 Venecoweg 5  
 NL-3771NB Barneveld B-9810 Nazareth  
 +31 (0)34 242 63 00 +32 (0)9 222 77 59  
 Info-env@eurofins.nl belgie-env@eurofins.be  
 www.eurofins.nl www.eurofins.be

BNP Paribas S.A. 227 9245 25  
 IBAN: NL71BNPA0227924525  
 BIC: BNPANL2A  
 KvK/CoC: 09088623  
 BTW/VAT: NL 8043.14.883.B01



Q: door RvA geaccrediteerde verrichting  
 R: AP04 erkende en geaccrediteerde verrichting  
 S: AS SIKB erkende en geaccrediteerde verrichting  
 V: VLAREL erkende verrichting  
 W: Waals Gewest erkende verrichting

Dit certificaat mag uitsluitend in zijn geheel worden gereproduceerd.  
 Eurofins Analytico B.V. is ISO 14001: 2015 gecertificeerd door TÜV  
 en erkend door het Vlaamse Gewest (OVAM en Dep. Omgeving),  
 het Brusselse Gewest (BIM), het Waalse Gewest (DGRNE-OWD)  
 en door de overheid van Luxemburg (MEV).

Akkoord  
 Pr. coörd.





**Bijlage (A) met de opgegeven deelmonsterinformatie behorende bij het analysecertificaat. 2022102221/1**

Pagina 1/1

Monster nr.	Uw monsteromschrijving			Uw datum monstername	Monsteromsch./Monstername ID
	Barcode	Boornr	Van Tot		
12840278	1, 01-1: 200-300				
0692189492	1	200	300	27-Jun-2022	
0801043349	1	200	300	27-Jun-2022	
12840279	2, 03-1: 200-300				
0692189463	1	200	300	27-Jun-2022	
0801043271	1	200	300	27-Jun-2022	



**Eurofins Analytico B.V.**

Gildeweg 42-46 Venecoweg 5  
 NL-3771NB Barneveld B-9810 Nazareth  
 +31 (0)34 242 63 00 +32 (0)9 222 77 59  
 Info-env@eurofins.nl belgie-env@eurofins.be  
 www.eurofins.nl www.eurofins.be

BNP Paribas S.A. 227 9245 25  
 IBAN: NL71BNPA0227924525  
 BIC: BNPANL2A  
 KvK/CoC: 09088623  
 BTW/VAT: NL 8043.14.883.B01

Eurofins Analytico B.V. is ISO 14001: 2015 gecertificeerd door TÜV en erkend door het Vlaamse Gewest (OVAM en Dep. Omgeving), het Brusselse Gewest (BIM), het Waalse Gewest (DGRNE-OWD) en door de overheid van Luxemburg (MEV).

**Bijlage (B) met opmerkingen behorende bij analysecertificaat 2022102221/1**

Pagina 1/1

**Opmerking 1)**De toetswaarde van de som is gelijk aan de sommatie van  $0,7 \star RG$ **Eurofins Analytico B.V.**

Gildeweg 42-46 Venecoweg 5  
NL-3771NB Barneveld B-9810 Nazareth  
+31 (0)34 242 63 00 +32 (0)9 222 77 59  
Info-env@eurofins.nl belgie-env@eurofins.be  
www.eurofins.nl www.eurofins.be

BNP Paribas S.A. 227 9245 25  
IBAN: NL71BNPA0227924525  
BIC: BNPANL2A  
KvK/CoC: 09088623  
BTW/VAT: NL 8043.14.883.B01

Eurofins Analytico B.V. is ISO 14001: 2015 gecertificeerd door TÜV en erkend door het Vlaamse Gewest (OVAM en Dep. Omgeving), het Brusselse Gewest (BIM), het Waalse Gewest (DGRNE-OWD) en door de overheid van Luxemburg (MEV).



**Bijlage (C) met methodeverwijzingen behorende bij analysecertificaat 2022102221/1**

Pagina 1/1

Analyse	Methode	Techniek	Methode referentie
<b>Metalen</b>			
Barium (Ba)	W0421	ICP-MS	pb 3110-3 en NEN-EN-ISO 17294-2
Cadmium (Cd)	W0421	ICP-MS	pb 3110-3 en NEN-EN-ISO 17294-2
Kobalt (Co)	W0421	ICP-MS	pb 3110-3 en NEN-EN-ISO 17294-2
Koper (Cu)	W0421	ICP-MS	pb 3110-3 en NEN-EN-ISO 17294-2
Kwik (Hg)	W0421	ICP-MS	pb 3110-3 en NEN-EN-ISO 17294-2
Molybdeen (Mo)	W0421	ICP-MS	pb 3110-3 en NEN-EN-ISO 17294-2
Nikkel (Ni)	W0421	ICP-MS	pb 3110-3 en NEN-EN-ISO 17294-2
Lood (Pb)	W0421	ICP-MS	pb 3110-3 en NEN-EN-ISO 17294-2
Zink (Zn)	W0421	ICP-MS	pb 3110-3 en NEN-EN-ISO 17294-2
<b>Vluchtige Aromatische Koolwaterstoffen</b>			
Xylenen som AS3000	W0254	HS-GC-MS	pb 3130-1
Aromaten (BTEXN)	W0254	HS-GC-MS	pb 3130-1
Styreen	W0254	HS-GC-MS	pb 3130-1
<b>Vluchtige organische halogeenkoolwaterstoffen</b>			
VOCl (11)	W0254	HS-GC-MS	pb 3130-1
Tribroommethaan (Bromoform)	W0254	HS-GC-MS	pb 3130-1
Vinylchloride	W0254	HS-GC-MS	pb 3130-1
1,1-Dichlooretheen	W0254	HS-GC-MS	pb 3130-1
DiClEtheen som AS3000	W0254	HS-GC-MS	pb 3130-1
1,1-Dichloorpropaan	W0254	HS-GC-MS	pb 3130-1
1,2-Dichloorpropaan	W0254	HS-GC-MS	pb 3130-1
1,3-Dichloorpropaan	W0254	HS-GC-MS	pb 3130-1
DiChlprop. som AS3000	W0254	HS-GC-MS	pb 3130-1
<b>Minerale olie</b>			
Minerale olie (C10-C40)	W0215	GC-FID	pb 3110-5

Nadere informatie over de toegepaste onderzoeksmethoden alsmede een classificatie van de meetonzekerheid staan vermeld in ons overzicht "Specificaties analysemethoden", versie april 2022.

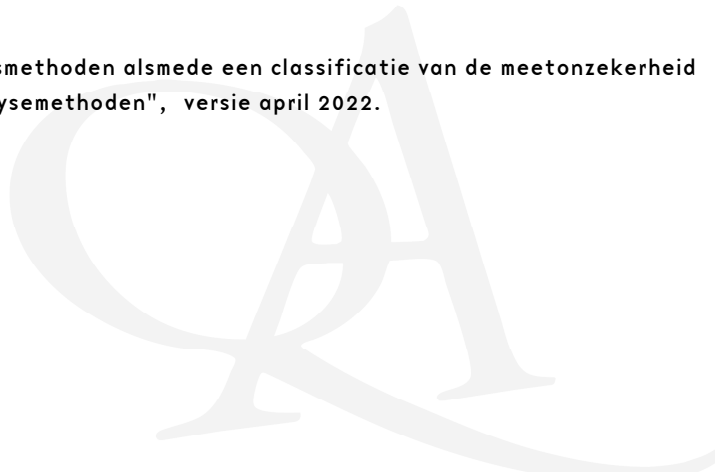



## **Bijlage E**

### **Toetsingstabellen**



Uw Project **Hoge Maasdijk Andel (20220195)**  
 Certificaat **2022099043**  
 Toetsing **BoToVa T12 kwaliteit van grond volgens Wbb**  
 Versie **BoToVa Default**  
 Toetsingsdatum **29 June 2022 08:08**

Analyse	Eenheid	H1, 26: 8-50, 26: 50-100, 27: 8-50, 27: 50-70				RG	>AW	T	I
		G.W.	G.S.S.D	Index	Oordeel				
<b>Bodemtype correctie</b>									
Fractie < 2 µm		3.7							
Organische stof volgens gloeiverlies methode		<0.7							
<b>Metalen</b>									
Barium (Ba)	mg/kg DS	<20	45	@	20	190	555	920	
Cadmium (Cd)	mg/kg DS	<0.20	0.23	-	0.2	0.6	6.8	13	
Kobalt (Co)	mg/kg DS	<3.0	6.2	-	3	15	103	190	
Koper (Cu)	mg/kg DS	<5.0	6.8	-	5	40	115	190	
Kwik (Hg)	mg/kg DS	<0.050	0.049	-	0.05	0.15	18.1	36	
Molybdeen (Mo)	mg/kg DS	<1.5	1.1	-	1.5	1.5	95.8	190	
Nikkel (Ni)	mg/kg DS	6.8	17	-	4	35	67.5	100	
Lood (Pb)	mg/kg DS	<10	11	-	10	50	290	530	
Zink (Zn)	mg/kg DS	<20	31	-	20	140	430	720	
<b>Minerale olie</b>									
Minerale olie totaal (C10-C40)	mg/kg DS	<35	120	-	35	190	2600	5000	
<b>Polychloorbifenylen, PCB</b>									
PCB (som 7) (factor 0,7)	mg/kg DS	0.0049	0.025	-	0.007	0.02	0.51	1	
<b>Polycyclische Aromatische Koolwaterstoffen, PAK</b>									
PAK 10 VROM factor 0.7	mg/kg DS	0.35	0.35	-	0.35	1.5	20.8	40	

<u>Eurofins Nr.</u>	<u>Monsteromschrijving</u>	<u>Datum Monstername</u>	<u>Eindoordeel</u>
12828797	H1, 26: 8-50, 26: 50-100, 27: 8-50, 27: 50-70	20-06-2022	Voldoet aan Achtergrondwaarde

<u>Legenda</u>	
G.W.	Gemeten waarde
G.S.S.D.	Gestandaardiseerde meetwaarde
RG	< streefwaarde/aw2000 of RG
>AW	Streefwaarde/aw2000
T	Tussenwaarde (T)
I	> Interventiewaarde (I)
@	Geen toetsoordeel mogelijk
-	<= Achtergrondwaarde

Deze toetsing is m.b.v. BoToVa uitgevoerd. Zie voor info: <http://www.rwsleefomgeving.nl/onderwerpen/bodem-ondergrond/bbk/instrumenten/botova/>

Uw Project **Hoge Maasdijk Andel (20220195)**  
 Certificaat **2022099042**  
 Toetsing **BoToVa T12 kwaliteit van grond volgens Wbb**  
 Versie **BoToVa Default**  
 Toetsingsdatum **27 June 2022 10:11**

Analyse	Eenheid	D1, 21: 0-50, 22: 0-50, 23: 0-50, 25: 0-50				D2, 21: 50-100, 22: 50-100, 23: 50-100, 25: 50-100				RG	>AW	T	I
		G.W.	G.S.S.D	Index	Oordeel	G.W.	G.S.S.D	Index	Oordeel				
<b>Bodemtype correctie</b>													
Fractie < 2 µm		14.2				12.3							
Organische stof volgens gloeiverlies methode		3.3				1.6							
<b>Metalen</b>													
Barium (Ba)	mg/kg DS	75	120		@	56	95		@	20	190	555	920
Cadmium (Cd)	mg/kg DS	0.36	0.5		-	0.31	0.46		-	0.2	0.6	6.8	13
Kobalt (Co)	mg/kg DS	8.2	12		-	7.6	13		-	3	15	103	190
Koper (Cu)	mg/kg DS	16	23		-	11	17		-	5	40	115	190
Kwik (Hg)	mg/kg DS	0.091	0.11		-	0.17	0.21		> AW	0.05	0.15	18.1	36
Molybdeen (Mo)	mg/kg DS	<1.5	1.1		-	<1.5	1.1		-	1.5	1.5	95.8	190
Nikkel (Ni)	mg/kg DS	22	32		-	19	30		-	4	35	67.5	100
Lood (Pb)	mg/kg DS	38	48		-	29	38		-	10	50	290	530
Zink (Zn)	mg/kg DS	100	140	0.01	> AW	74	120		-	20	140	430	720
<b>Minerale olie</b>													
Minerale olie totaal (C10-C40)	mg/kg DS	<35	74		-	<35	120		-	35	190	2600	5000
<b>Polychloorbifenylen, PCB</b>													
PCB (som 7) (factor 0,7)	mg/kg DS	0.0049	0.015		-	0.0049	0.025		-	0.007	0.02	0.51	1
<b>Polycyclische Aromatische Koolwaterstoffen, PAK</b>													
PAK 10 VROM factor 0.7	mg/kg DS	0.79	0.79		-	0.35	0.35		-	0.35	1.5	20.8	40

<u>Eurofins Nr.</u>	<u>Monsteromschrijving</u>	<u>Datum Monsternam</u>	<u>Eindoordeel</u>
12828795	D1, 21: 0-50, 22: 0-50, 23: 0-50, 25: 0-50	20-06-2022	Voldoet aan Achtergrondwaarde
12828796	D2, 21: 50-100, 22: 50-100, 23: 50-100, 25: 50-100	20-06-2022	Voldoet aan Achtergrondwaarde

**Legenda**

G.W.	Gemeten waarde
G.S.S.D.	Gestandaardiseerde meetwaarde
RG	< streefwaarde/aw2000 of RG
>AW	Streefwaarde/aw2000
T	Tussenwaarde (T)
I	> Interventiewaarde (I)
@	Geen toetsoordeel mogelijk
-	<= Achtergrondwaarde
> AW	> Achtergrondwaarde

Deze toetsing is m.b.v. BoToVa uitgevoerd. Zie voor info: <http://www.rwsleefomgeving.nl/onderwerpen/bodem-ondergrond/bbk/instrumenten/botova/>

Uw Project **Hoge Maasdijk Andel (20220195)**  
 Certificaat **2022101065**  
 Toetsing **BoToVa T1 kwaliteit van grond en bagger bij toepassing op of in de bodem**  
 Versie **BoToVa Default**  
 Toetsingsdatum **29 June 2022 08:12**

Analyse	Eenheid	1, 01: 130-170, 02: 130-170, 04: 100-150			RG Eis	AW	WO	IND	IW
		G.W.	G.S.S.D	Oordeel					
<b>Bodemtype correctie</b>									
Fractie < 2 µm		21.0							
Organische stof volgens gloeiverlies methode		1.8							
<b>Metalen</b>									
Barium (Ba)	mg/kg DS	81	93	@	20				920
Cadmium (Cd)	mg/kg DS	<0.20	0.19	-	0.2	0.6	1.2	4.3	13
Kobalt (Co)	mg/kg DS	8.1	9.3	-	3	15	35	190	190
Koper (Cu)	mg/kg DS	10	13	-	5	40	54	190	190
Kwik (Hg)	mg/kg DS	<0.050	0.038	-	0.05	0.15	0.83	4.8	36
Molybdeen (Mo)	mg/kg DS	<1.5	1.1	-	1.5	1.5	88	190	190
Nikkel (Ni)	mg/kg DS	23	26	-	4	35		100	100
Lood (Pb)	mg/kg DS	13	15	-	10	50	210	530	530
Zink (Zn)	mg/kg DS	46	56	-	20	140	200	720	720
<b>Minerale olie</b>									
Minerale olie totaal (C10-C40)	mg/kg DS	<35	120	-	35	190	190	500	5000
<b>Polychloorbifenylen, PCB</b>									
PCB (som 7) (factor 0,7)	mg/kg DS	0.0049	0.025	-	0.007	0.02	0.04	0.5	1
<b>Polycyclische Aromatische Koolwaterstoffen, PAK</b>									
PAK 10 VROM factor 0.7	mg/kg DS	0.35	0.35	-	0.5	1.5	6.8	40	40

<u>Eurofins Nr.</u>	<u>Monsteromschrijving</u>	<u>Datum Monstername</u>	<u>Eindoordeel</u>
12835953	1, 01: 130-170, 02: 130-170, 04: 100-20-06-2022 150		Altijd toepasbaar

#### Legenda

G.W.	Gemeten waarde
G.S.S.D.	Gestandaardiseerde meetwaarde
RG Eis	<= rapportagegrens danwel achtergrondwaarde
Niet Toepasbaar	NietToepasbaar
AW	Achtergrondwaarde
WO	Normwaarde wonen
IND	Normwaarde industrie
IW	Interventiewaarde
@	Geen toetsoordeel mogelijk
-	<= Achtergrondwaarde

Deze toetsing is m.b.v. BoToVa uitgevoerd. Zie voor info: <http://www.rwsleefomgeving.nl/onderwerpen/bodem-ondergrond/bbk/instrumenten/botova/>

Uw Project **Hoge Maasdijk Andel (20220195)**  
 Certificaat **2022099047**  
 Toetsing **BoToVa T1 kwaliteit van grond en bagger bij toepassing op of in de bodem**  
 Versie **BoToVa Default**  
 Toetsingsdatum **27 June 2022 10:11**

Analyse	Eenheid	1, 01: 0-50, 02: 0-50, 04: 0-50, 13: 0-50, 14: 0-50, 15: 0-50, 16: 0-50, 17: 0-50, 18: 0-50			2, 03: 0-50, 06: 0-50, 11: 0-50, 12: 0-50			3, 08: 0-50, 09: 0-50, 19: 0-50, 20: 0-50, 07: 0-50, 10: 0-50			4, 01: 50-100, 02: 50-100, 03: 50-100, 04: 50-100, 05: 50-100, 06: 50-100			RG Eis	AW	WO	IND	IW
		G.W.	G.S.S.D	Oordeel	G.W.	G.S.S.D	Oordeel	G.W.	G.S.S.D	Oordeel	G.W.	G.S.S.D	Oordeel					
<b>Bodemtype correctie</b>																		
Fractie < 2 µm		17.5			15.4			14.9			17.8							
Organische stof volgens gloeiverlies methode		3.0			3.3			2.6			1.6							
<b>Metalen</b>																		
Barium (Ba)	mg/kg DS	85	110	@	95	140	@	64	95	@	180	230	@	20				920
Cadmium (Cd)	mg/kg DS	0.35	0.47	-	0.41	0.56	-	0.25	0.35	-	0.28	0.39	-	0.2	0.6	1.2	4.3	13
Kobalt (Co)	mg/kg DS	8.7	11	-	8.7	12	-	7.3	11	-	11	14	-	3	15	35	190	190
Koper (Cu)	mg/kg DS	16	21	-	17	23	-	12	17	-	13	17	-	5	40	54	190	190
Kwik (Hg)	mg/kg DS	0.053	0.06	-	0.072	0.084	-	<0.050	0.041	-	<0.050	0.04	-	0.05	0.15	0.83	4.8	36
Molybdeen (Mo)	mg/kg DS	<1.5	1.1	-	<1.5	1.1	-	<1.5	1.1	-	<1.5	1.1	-	1.5	1.5	88	190	190
Nikkel (Ni)	mg/kg DS	24	31	-	23	32	-	19	27	-	27	34	-	4	35		100	100
Lood (Pb)	mg/kg DS	27	33	-	34	42	-	25	31	-	21	26	-	10	50	210	530	530
Zink (Zn)	mg/kg DS	71	93	-	78	110	-	61	87	-	61	80	-	20	140	200	720	720
<b>Minerale olie</b>																		
Minerale olie totaal (C10-C40)	mg/kg DS	<35	82	-	<35	74	-	<35	94	-	<35	120	-	35	190	190	500	5000
<b>Polychloorbifenylen, PCB</b>																		
PCB (som 7) (factor 0,7)	mg/kg DS	0.0049	0.016	-	0.0049	0.015	-	0.0049	0.019	-	0.0049	0.025	-	0.007	0.02	0.04	0.5	1
<b>Polycyclische Aromatische Koolwaterstoffen, PAK</b>																		
PAK 10 VROM factor 0.7	mg/kg DS	0.35	0.35	-	0.35	0.35	-	0.37	0.37	-	0.35	0.35	-	0.5	1.5	6.8	40	40

<u>Eurofins Nr.</u>	<u>Monsteromschrijving</u>	<u>Datum Monstername</u>	<u>Eindoordeel</u>
12828826	1, 01: 0-50, 02: 0-50, 04: 0-50, 13: 0-50, 14: 0-50, 15: 0-50, 16: 0-50, 17: 0-50	20-06-2022	Altijd toepasbaar
12828827	2, 03: 0-50, 06: 0-50, 11: 0-50, 12: 0-50	20-06-2022	Altijd toepasbaar
12828828	3, 08: 0-50, 09: 0-50, 19: 0-50, 20: 0-50, 07: 0-50, 10: 0-50	20-06-2022	Altijd toepasbaar
12828829	4, 01: 50-100, 02: 50-100, 03: 50-100, 04: 50-100, 05: 50-100, 06: 50-100	20-06-2022	Altijd toepasbaar

<u>Legenda</u>	
G.W.	Gemeten waarde
G.S.S.D.	Gestandaardiseerde meetwaarde
RG Eis	<= rapportagegrens danwel achtergrondwaarde
Niet Toepasbaar	NietToepasbaar
AW	Achtergrondwaarde
WO	Normwaarde wonen
IND	Normwaarde industrie
IW	Interventiewaarde
@	Geen toetsoordeel mogelijk
-	<= Achtergrondwaarde

Deze toetsing is m.b.v. BoToVa uitgevoerd. Zie voor info: <http://www.rwsleefomgeving.nl/onderwerpen/bodem-ondergrond/bbk/instrumenten/botova/>

Uw Project **Hoge Maasdiijk Andel (20220195)**  
 Certificaat **2022099043**  
 Toetsing **BoToVa T1 kwaliteit van grond en bagger bij toepassing op of in de bodem**  
 Versie **BoToVa Default**  
 Toetsingsdatum **29 June 2022 08:08**

Analyse	Eenheid	H1, 26: 8-50, 26: 50-100, 27: 8-50, 27: 50-70			RG Eis	AW	WO	IND	IW
		G.W.	G.S.S.D	Oordeel					
<b>Bodemtype correctie</b>									
Fractie < 2 µm		3.7							
Organische stof volgens gloeiverlies methode		<0.7							
<b>Metalen</b>									
Barium (Ba)	mg/kg DS	<20	45	@	20				920
Cadmium (Cd)	mg/kg DS	<0.20	0.23	-	0.2	0.6	1.2	4.3	13
Kobalt (Co)	mg/kg DS	<3.0	6.2	-	3	15	35	190	190
Koper (Cu)	mg/kg DS	<5.0	6.8	-	5	40	54	190	190
Kwik (Hg)	mg/kg DS	<0.050	0.049	-	0.05	0.15	0.83	4.8	36
Molybdeen (Mo)	mg/kg DS	<1.5	1.1	-	1.5	1.5	88	190	190
Nikkel (Ni)	mg/kg DS	6.8	17	-	4	35		100	100
Lood (Pb)	mg/kg DS	<10	11	-	10	50	210	530	530
Zink (Zn)	mg/kg DS	<20	31	-	20	140	200	720	720
<b>Minerale olie</b>									
Minerale olie totaal (C10-C40)	mg/kg DS	<35	120	-	35	190	190	500	5000
<b>Polychloorbifenylen, PCB</b>									
PCB (som 7) (factor 0,7)	mg/kg DS	0.0049	0.025	-	0.007	0.02	0.04	0.5	1
<b>Polycyclische Aromatische Koolwaterstoffen, PAK</b>									
PAK 10 VROM factor 0.7	mg/kg DS	0.35	0.35	-	0.5	1.5	6.8	40	40

<u>Eurofins Nr.</u>	<u>Monsteromschrijving</u>	<u>Datum Monstername</u>	<u>Eindoordeel</u>
12828797	H1, 26: 8-50, 26: 50-100, 27: 8-50, 27: 50-70	20-06-2022	Altijd toepasbaar

#### Legenda

G.W.	Gemeten waarde
G.S.S.D.	Gestandaardiseerde meetwaarde
RG Eis	<= rapportagegrens danwel achtergrondwaarde
Niet Toepasbaar	NietToepasbaar
AW	Achtergrondwaarde
WO	Normwaarde wonen
IND	Normwaarde industrie
IW	Interventiewaarde
@	Geen toetsoordeel mogelijk
-	<= Achtergrondwaarde

Deze toetsing is m.b.v. BoToVa uitgevoerd. Zie voor info: <http://www.rwsleefomgeving.nl/onderwerpen/bodem-ondergrond/bbk/instrumenten/botova/>

Uw Project	<b>Hoge Maasdijk Andel (20220195)</b>
Certificaat	<b>2022099042</b>
Toetsing	<b>BoToVa T1 kwaliteit van grond en bagger bij toepassing op of in de bodem</b>
Versie	<b>BoToVa Default</b>
Toetsingsdatum	<b>27 June 2022 10:10</b>

Analyse	Eenheid	D1, 21: 0-50, 22: 0-50, 23: 0-50, 25: 0-50			D2, 21: 50-100, 22: 50-100, 23: 50-100, 25: 50-100			RG Eis	AW	WO	IND	IW
		G.W.	G.S.S.D	Oordeel	G.W.	G.S.S.D	Oordeel					
<b>Bodemtype correctie</b>												
Fractie < 2 µm		14.2			12.3							
Organische stof volgens gloeiverlies methode		3.3			1.6							
<b>Metalen</b>												
Barium (Ba)	mg/kg DS	75	120	@	56	95	@	20				920
Cadmium (Cd)	mg/kg DS	0.36	0.5	-	0.31	0.46	-	0.2	0.6	1.2	4.3	13
Kobalt (Co)	mg/kg DS	8.2	12	-	7.6	13	-	3	15	35	190	190
Koper (Cu)	mg/kg DS	16	23	-	11	17	-	5	40	54	190	190
Kwik (Hg)	mg/kg DS	0.091	0.11	-	0.17	0.21	Wo	0.05	0.15	0.83	4.8	36
Molybdeen (Mo)	mg/kg DS	<1.5	1.1	-	<1.5	1.1	-	1.5	1.5	88	190	190
Nikkel (Ni)	mg/kg DS	22	32	-	19	30	-	4	35		100	100
Lood (Pb)	mg/kg DS	38	48	-	29	38	-	10	50	210	530	530
Zink (Zn)	mg/kg DS	100	140	Wo	74	120	-	20	140	200	720	720
<b>Minerale olie</b>												
Minerale olie totaal (C10-C40)	mg/kg DS	<35	74	-	<35	120	-	35	190	190	500	5000
<b>Polychloorbifenylen, PCB</b>												
PCB (som 7) (factor 0,7)	mg/kg DS	0.0049	0.015	-	0.0049	0.025	-	0.007	0.02	0.04	0.5	1
<b>Polycyclische Aromatische Koolwaterstoffen, PAK</b>												
PAK 10 VROM factor 0.7	mg/kg DS	0.79	0.79	-	0.35	0.35	-	0.5	1.5	6.8	40	40

<u>Eurofins Nr.</u>	<u>Monsterschrijving</u>	<u>Datum Monstername</u>	<u>Eindoordeel</u>
12828795	D1, 21: 0-50, 22: 0-50, 23: 0-50, 25: 0-50	20-06-2022	Altijd toepasbaar
12828796	D2, 21: 50-100, 22: 50-100, 23: 50-100, 25: 50-100	20-06-2022	Altijd toepasbaar

#### Legenda

G.W.	Gemeten waarde
G.S.S.D.	Gestandaardiseerde meetwaarde
RG Eis	<= rapportagegrens danwel achtergrondwaarde
Niet Toepasbaar	NietToepasbaar
AW	Achtergrondwaarde
WO	Normwaarde wonen
IND	Normwaarde industrie
IW	Interventiewaarde
@	Geen toetsoordeel mogelijk
-	<= Achtergrondwaarde
Wo	Oordeel Wonen

Deze toetsing is m.b.v. BoToVa uitgevoerd. Zie voor info: <http://www.rwsleefomgeving.nl/onderwerpen/bodem-ondergrond/bbk/instrumenten/botova/>

Uw Project **Hoge Maasdijk Andel (20220195)**  
 Certificaat **2022101065**  
 Toetsing **BoToVa T12 kwaliteit van grond volgens Wbb**  
 Versie **BoToVa Default**  
 Toetsingsdatum **29 June 2022 08:12**

Analyse	Einheid	1, 01: 130-170, 02: 130-170, 04: 100-150				RG	>AW	T	I
		G.W.	G.S.S.D	Index	Oordeel				
<b>Bodemtype correctie</b>									
Fractie < 2 µm		21.0							
Organische stof volgens gloeiverlies methode		1.8							
<b>Metalen</b>									
Barium (Ba)	mg/kg DS	81	93	@	20	190	555	920	
Cadmium (Cd)	mg/kg DS	<0.20	0.19	-	0.2	0.6	6.8	13	
Kobalt (Co)	mg/kg DS	8.1	9.3	-	3	15	103	190	
Koper (Cu)	mg/kg DS	10	13	-	5	40	115	190	
Kwik (Hg)	mg/kg DS	<0.050	0.038	-	0.05	0.15	18.1	36	
Molybdeen (Mo)	mg/kg DS	<1.5	1.1	-	1.5	1.5	95.8	190	
Nikkel (Ni)	mg/kg DS	23	26	-	4	35	67.5	100	
Lood (Pb)	mg/kg DS	13	15	-	10	50	290	530	
Zink (Zn)	mg/kg DS	46	56	-	20	140	430	720	
<b>Minerale olie</b>									
Minerale olie totaal (C10-C40)	mg/kg DS	<35	120	-	35	190	2600	5000	
<b>Polychloorbifenylen, PCB</b>									
PCB (som 7) (factor 0,7)	mg/kg DS	0.0049	0.025	-	0.007	0.02	0.51	1	
<b>Polycyclische Aromatische Koolwaterstoffen, PAK</b>									
PAK 10 VROM factor 0.7	mg/kg DS	0.35	0.35	-	0.35	1.5	20.8	40	

<u>Eurofins Nr.</u>	<u>Monsteromschrijving</u>	<u>Datum Monstername</u>	<u>Eindoordeel</u>
12835953	1, 01: 130-170, 02: 130-170, 04: 100- 20-06-2022 150		Voldoet aan Achtergrondwaarde

**Legenda**

G.W.	Gemeten waarde
G.S.S.D.	Gestandaardiseerde meetwaarde
RG	< streefwaarde/aw2000 of RG
>AW	Streefwaarde/aw2000
T	Tussenwaarde (T)
I	> Interventiewaarde (I)
@	Geen toetsoordeel mogelijk
-	<= Achtergrondwaarde

Deze toetsing is m.b.v. BoToVa uitgevoerd. Zie voor info: <http://www.rwsleefomgeving.nl/onderwerpen/bodem-ondergrond/bbk/instrumenten/botova/>



Uw Project **Hoge Maasdijk Andel (20220195)**  
 Certificaat **2022099047**  
 Toetsing **BoToVa T12 kwaliteit van grond volgens Wbb**  
 Versie **BoToVa Default**  
 Toetsingsdatum **27 June 2022 10:12**

Analyse	Eenheid	1, 01: 0-50, 02: 0-50, 04: 0-50, 13: 0-50, 14: 0-50, 15: 0-50, 16: 0-50, 17: 0-50, 18: 0-50				2, 03: 0-50, 06: 0-50, 11: 0-50, 12: 0-50				3, 08: 0-50, 09: 0-50, 19: 0-50, 20: 0-50, 07: 0-50, 10: 0-50				4, 01: 50-100, 02: 50-100, 03: 50-100, 04: 50-100, 05: 50-100, 06: 50-100				RG	>AW	T	I
		G.W.	G.S.S.D	Index	Oordeel	G.W.	G.S.S.D	Index	Oordeel	G.W.	G.S.S.D	Index	Oordeel	G.W.	G.S.S.D	Index	Oordeel				
<b>Bodemtype correctie</b>																					
Fractie < 2 µm		17.5				15.4				14.9				17.8							
Organische stof volgens gloeiverlies methode		3.0				3.3				2.6				1.6							
<b>Metalen</b>																					
Barium (Ba)	mg/kg DS	85	110		@	95	140		@	64	95		@	180	230		@				
Cadmium (Cd)	mg/kg DS	0.35	0.47		-	0.41	0.56		-	0.25	0.35		-	0.28	0.39		-				
Kobalt (Co)	mg/kg DS	8.7	11		-	8.7	12		-	7.3	11		-	11	14		-				
Koper (Cu)	mg/kg DS	16	21		-	17	23		-	12	17		-	13	17		-				
Kwik (Hg)	mg/kg DS	0.053	0.06		-	0.072	0.084		-	<0.050	0.041		-	<0.050	0.04		-				
Molybdeen (Mo)	mg/kg DS	<1.5	1.1		-	<1.5	1.1		-	<1.5	1.1		-	<1.5	1.1		-				
Nikkel (Ni)	mg/kg DS	24	31		-	23	32		-	19	27		-	27	34		-				
Lood (Pb)	mg/kg DS	27	33		-	34	42		-	25	31		-	21	26		-				
Zink (Zn)	mg/kg DS	71	93		-	78	110		-	61	87		-	61	80		-				
<b>Minerale olie</b>																					
Minerale olie totaal (C10-C40)	mg/kg DS	<35	82		-	<35	74		-	<35	94		-	<35	120		-				
<b>Polychloorbifenylen, PCB</b>																					
PCB (som 7) (factor 0,7)	mg/kg DS	0.0049	0.016		-	0.0049	0.015		-	0.0049	0.019		-	0.0049	0.025		-				
<b>Polycyclische Aromatische Koolwaterstoffen, PAK</b>																					
PAK 10 VROM factor 0.7	mg/kg DS	0.35	0.35		-	0.35	0.35		-	0.37	0.37		-	0.35	0.35		-				

<u>Eurofins Nr.</u>	<u>Monsteromschrijving</u>	<u>Datum Monstername</u>	<u>Eindoordeel</u>
12828826	1, 01: 0-50, 02: 0-50, 04: 0-50, 13: 0-50, 14: 0-50, 15: 0-50, 16: 0-50, 17: 0-50	20-06-2022	Voldoet aan Achtergrondwaarde
12828827	2, 03: 0-50, 06: 0-50, 11: 0-50, 12: 0-50	20-06-2022	Voldoet aan Achtergrondwaarde
12828828	3, 08: 0-50, 09: 0-50, 19: 0-50, 20: 0-50, 07: 0-50, 10: 0-50	20-06-2022	Voldoet aan Achtergrondwaarde
12828829	4, 01: 50-100, 02: 50-100, 03: 50-100, 04: 50-100, 05: 50-100, 06: 50-100	20-06-2022	Voldoet aan Achtergrondwaarde

**Legenda**

G.W.	Gemeten waarde
G.S.S.D.	Gestandaardiseerde meetwaarde
RG	< streefwaarde/aw2000 of RG
>AW	Streefwaarde/aw2000
T	Tussenwaarde (T)
I	> Interventiewaarde (I)
@	Geen toetsoordeel mogelijk
-	<= Achtergrondwaarde

Deze toetsing is m.b.v. BoToVa uitgevoerd. Zie voor info: <http://www.rwsleefomgeving.nl/onderwerpen/bodem-ondergrond/bbk/instrumenten/botova/>

Analyse	Eenheid	1, 01-1: 200-300			2, 03-1: 200-300			RG	S	T	I
		G.W.	G.S.S.D	Oordeel	G.W.	G.S.S.D	Oordeel				
<b>Metalen</b>											
Barium (Ba)	µg/l	180	180	> SW	230	230	> SW	20	50	338	625
Cadmium (Cd)	µg/l	<0.20	0.14	-	<0.20	0.14	-	0.2	0.4	3.2	6
Kobalt (Co)	µg/l	<2.0	1.4	-	<2.0	1.4	-	2	20	60	100
Koper (Cu)	µg/l	<2.0	1.4	-	<2.0	1.4	-	2	15	45	75
Kwik (Hg)	µg/l	<0.050	0.035	-	<0.050	0.035	-	0.05	0.05	0.175	0.3
Molybdeen (Mo)	µg/l	<2.0	1.4	-	<2.0	1.4	-	2	5	153	300
Nikkel (Ni)	µg/l	5.4	5.4	-	<3.0	2.1	-	3	15	45	75
Lood (Pb)	µg/l	<2.0	1.4	-	<2.0	1.4	-	2	15	45	75
Zink (Zn)	µg/l	79	79	> SW	64	64	-	10	65	433	800
<b>Vluchtige Aromatische Koolwaterstoffen</b>											
Benzeen	µg/l	<0.20	0.14	-	<0.20	0.14	-	0.2	0.2	15.1	30
Tolueen	µg/l	<0.20	0.14	-	<0.20	0.14	-	0.2	7	503	1000
Ethylbenzeen	µg/l	<0.20	0.14	-	<0.20	0.14	-	0.2	4	77	150
Xylenen (som) factor 0,7	µg/l	0.21	0.21	-	0.21	0.21	-	0.2	0.2	35.1	70
Naftaleen	µg/l	<0.020	0.014	-	<0.020	0.014	-	0.02	0.01	35	70
Styreen	µg/l	<0.20	0.14	-	<0.20	0.14	-	0.2	6	153	300
<b>Vluchtige organische halogeenkoolwaterstoffen</b>											
Dichloormethaan	µg/l	<0.20	0.14	-	<0.20	0.14	-	0.2	0.01	500	1000
Trichloormethaan	µg/l	<0.20	0.14	-	<0.20	0.14	-	0.2	6	203	400
Tetrachloormethaan	µg/l	<0.10	0.07	-	<0.10	0.07	-	0.1	0.01	5	10
Trichlooretheen	µg/l	<0.20	0.14	-	<0.20	0.14	-	0.2	24	262	500
Tetrachlooretheen	µg/l	<0.10	0.07	-	<0.10	0.07	-	0.1	0.01	20	40
1,1-Dichloorethaan	µg/l	<0.20	0.14	-	<0.20	0.14	-	0.2	7	454	900
1,2-Dichloorethaan	µg/l	<0.20	0.14	-	<0.20	0.14	-	0.2	7	204	400
1,1,1-Trichloorethaan	µg/l	<0.10	0.07	-	<0.10	0.07	-	0.1	0.01	150	300
1,1,2-Trichloorethaan	µg/l	<0.10	0.07	-	<0.10	0.07	-	0.1	0.01	65	130
Tribroommethaan	µg/l	<0.20	0.14	@	<0.20	0.14	@				630
Vinylchloride	µg/l	<0.10	0.07	-	<0.10	0.07	-	0.2	0.01	2.51	5
1,1-Dichlooretheen	µg/l	<0.10	0.07	-	<0.10	0.07	-	0.1	0.01	5	10
1,2-Dichloorethenen (Som) factor 0,7	µg/l	0.14	0.14	-	0.14	0.14	-	0.2	0.01	10	20
Dichloorpropanen som factor 0.7	µg/l	0.42	0.42	-	0.42	0.42	-	0.6	0.8	40.4	80
<b>Minerale olie</b>											
Minerale olie (GC) totaal	µg/l	<50	35	-	<50	35	-	50	50	325	600
<b>Extra parameters</b>											
som 16 aromatische oplosmiddelen (Bbk, 1-1-2008)	µg/l		0.77	@		0.77	@				

<u>Eurofins Nr.</u>	<u>Monsteromschrijving</u>	<u>Datum Monstername</u>	<u>Eindoordeel</u>
12840278	1, 01-1: 200-300	27-06-2022	Overschrijding Streefwaarde
12840279	2, 03-1: 200-300	27-06-2022	Overschrijding Streefwaarde

**Legenda**

G.W.	Gemeten waarde
G.S.S.D.	Gestandaardiseerde meetwaarde
RG	< streefwaarde/aw2000 of RG
S	> streefwaarde/aw2000
T	> Tussenwaarde (T)
I	> Interventiewaarde (I)
> SW	> Streefwaarde
-	<= Streefwaarde
@	Geen toetsoordeel mogelijk

Analyse	Eenheid	OCB, 28: 0-30, 29: 0-30, 30: 0-30, 31: 0-30, 32: 0-30, 33: 0-30, 34: 0-30				RG	>AW	T	I
		G.W.	G.S.S.D	Index	Oordeel				
<b>Bodemtype correctie</b>									
Fractie < 2 µm		15			#				
Organische stof volgens gloeiverlies methode		3			#				
<b>Organo chloorbestrijdingsmiddelen, OCB</b>									
HCH, alfa-	mg/kg DS	<0.0010	0.0023		-	0.001	0.001	8.5	17
beta-HCH	mg/kg DS	<0.0010	0.0023		-	0.001	0.002	0.801	1.6
gamma-HCH	mg/kg DS	<0.0010	0.0023		-	0.001	0.003	0.601	1.2
Hexachloorbenzeen	mg/kg DS	<0.0010	0.0023		-	0.003	0.0085	1	2
Heptachloor	mg/kg DS	<0.0010	0.0023		-	0.001	0.0007	2	4
Hexachloorbutadieen	mg/kg DS	<0.0010	0.0023		-	0.001	0.003		
Aldrin	mg/kg DS	<0.0010	0.0023			0.001			0.32
alfa-Endosulfan	mg/kg DS	<0.0010	0.0023		-	0.001	0.0009	2	4
Drins (som) factor 0.7	mg/kg DS	0.0021	0.007		-	0.003	0.015	2.01	4
Heptachloorepoxide (sum) factor 0.7	mg/kg DS	0.0014	0.0047		-	0.002	0.002	2	4
DDD (som) corr 0.7	mg/kg DS	0.0014	0.0047		-	0.002	0.02	17	34
DDE (som) corr 0.7	mg/kg DS	0.0014	0.0047		-	0.002	0.1	1.2	2.3
DDT (som) corr 0.7	mg/kg DS	0.0014	0.0047		-	0.006	0.2	0.95	1.7
Chloordaan (som) factor 0.7	mg/kg DS	0.0014	0.0047		-	0.002	0.002	2	4
OCB (som) LB (factor 0,7)	mg/kg DS	0.015	0.049		-	0.0056	0.4		

<u>Eurofins Nr.</u>	<u>Monsterschrijving</u>	<u>Datum Monstername</u>	<u>Eindoordeel</u>
12935432	OCB, 28: 0-30, 29: 0-30, 30: 0-30, 31: 0-30, 32: 0-30, 33: 0-30, 34: 0-30	23-08-2022	Voldoet aan Achtergrondwaarde

**Legenda**

#	Aangenomen waarde
G.W.	Gemeten waarde
G.S.S.D.	Gestandaardiseerde meetwaarde
RG	< streefwaarde/aw2000 of RG
>AW	Streefwaarde/aw2000
T	Tussenwaarde (T)
I	> Interventiewaarde (I)
@	Geen toetsoordeel mogelijk
-	<= Achtergrondwaarde

Deze toetsing is m.b.v. BoToVa uitgevoerd. Zie voor info: <http://www.rwsleefomgeving.nl/onderwerpen/bodem-ondergrond/bbk/instrumenten/botova/>

Analyse	Eenheid	OCB, 28: 0-30, 29: 0-30, 30: 0-30, 31: 0-30, 32: 0-30, 33: 0-30, 34: 0-30			RG Eis	AW	WO	IND	IW
		G.W.	G.S.S.D	Oordeel					
<b>Bodemtype correctie</b>									
Fractie < 2 µm		15		#					
Organische stof volgens gloeiverlies methode		3		#					
<b>Organo chloorbestrijdingsmiddelen, OCB</b>									
HCH, alfa-	mg/kg DS	<0.0010	0.0023	-	0.001	0.001	0.001	0.5	17
beta-HCH	mg/kg DS	<0.0010	0.0023	-	0.001	0.002	0.002	0.5	1.6
gamma-HCH	mg/kg DS	<0.0010	0.0023	-	0.001	0.003	0.04	0.5	1.2
Hexachloorbenzeen	mg/kg DS	<0.0010	0.0023	-	0.001	0.0085	0.027	1.4	2
Heptachloor	mg/kg DS	<0.0010	0.0023	-	0.001	0.0007	0.0007	0.1	4
Hexachloorbutadien	mg/kg DS	<0.0010	0.0023	-	0.001	0.003			
Aldrin	mg/kg DS	<0.0010	0.0023	-	0.001				0.32
alfa-Endosulfan	mg/kg DS	<0.0010	0.0023	-	0.001	0.0009	0.0009	0.1	4
Drins (som) factor 0.7	mg/kg DS	0.0021	0.007	-	0.001	0.015	0.04	0.14	4
Heptachloorepoxide (sum) factor 0.7	mg/kg DS	0.0014	0.0047	-	0.001	0.002	0.002	0.1	4
DDD (som) corr 0.7	mg/kg DS	0.0014	0.0047	-	0.001	0.02	0.84	34	34
DDE (som) corr 0.7	mg/kg DS	0.0014	0.0047	-	0.001	0.1	0.13	1.3	2.3
DDT (som) corr 0.7	mg/kg DS	0.0014	0.0047	-	0.001	0.2	0.2	1	1.7
Chloordaan (som) factor 0.7	mg/kg DS	0.0014	0.0047	-	0.001	0.002	0.002	0.1	4
OCB (som) LB (factor 0,7)	mg/kg DS	0.015	0.049	-		0.4			

<u>Eurofins Nr.</u>	<u>Monsteromschrijving</u>	<u>Datum Monstername</u>	<u>Eindoordeel</u>
12935432	OCB, 28: 0-30, 29: 0-30, 30: 0-30, 31: 0-30, 32: 0-30, 33: 0-30, 34: 0-30	23-08-2022	Altijd toepasbaar

#### Legenda

#	Aangenomen waarde
G.W.	Gemeten waarde
G.S.S.D.	Gestandaardiseerde meetwaarde
RG Eis	<= rapportagegrens danwel achtergrondwaarde
Niet Toepasbaar	NietToepasbaar
AW	Achtergrondwaarde
WO	Normwaarde wonen
IND	Normwaarde industrie
IW	Interventiewaarde
@	Geen toetsoordeel mogelijk
-	<= Achtergrondwaarde

Deze toetsing is m.b.v. BoToVa uitgevoerd. Zie voor info: <http://www.rwsleefomgeving.nl/onderwerpen/bodem-ondergrond/bbk/instrumenten/botova/>

## **Bijlage F**

# **Omgevingsrapportage**





Binnen het aangegeven zoekgebied is  
**geen informatie aangetroffen.**