

BEDRIJFSOVERZICHT / AANTAL DIERPLAATSEN

OMSCHRIJVING	GEBOUW-1	GEBOUW-2	VASTE MESTOPSLAG	TOTAAL
vleestieren > 8 mnd.		40 stuks		40 stuks
vleeskalveren < 8 mnd.		10 stuks		10 stuks
zoogkoeien > 2 jr.	11 stuks			11 stuks
vrouwelijk jongvee < 2 jr.	6 stuks			6 stuks
drijfmest opslag	116 m ³			116 m ³
vaste mestopslag	1 m ³	105 m ³	430 m ³	536 m ³

MOTOREN EN DERGELIJKE

NR.	AANTAL	CAPACITEIT	OMSCHRIJVING
1	50,00	kg/ltr	bestrijdingsmiddelen
2	4,50	kw	lasapparaat
3	10,00	kw	electrisch handgereedschap
4	2,20	kw	compressor
5	4,00	kw	hogedrukreiniger
6	50,00	ltr.	smeerolie (in lekbak)
7	60,00	ltr	afgewerkte olie (in lekbak)
8	2x	8,00 ton	voersilo
9	0,37	kw	electrische dieselpomp
10	1.000,00	ltr	dieseltank (dubbelwandig)
11	50,00	kg	opslag oud ijzer
12	50,00	kw	tractor
13	60,00	kw	tractor
14	2x	240,00 ltr	bedrijfsafvalcontainer
15	750,00	kg	zakgoed op pallet

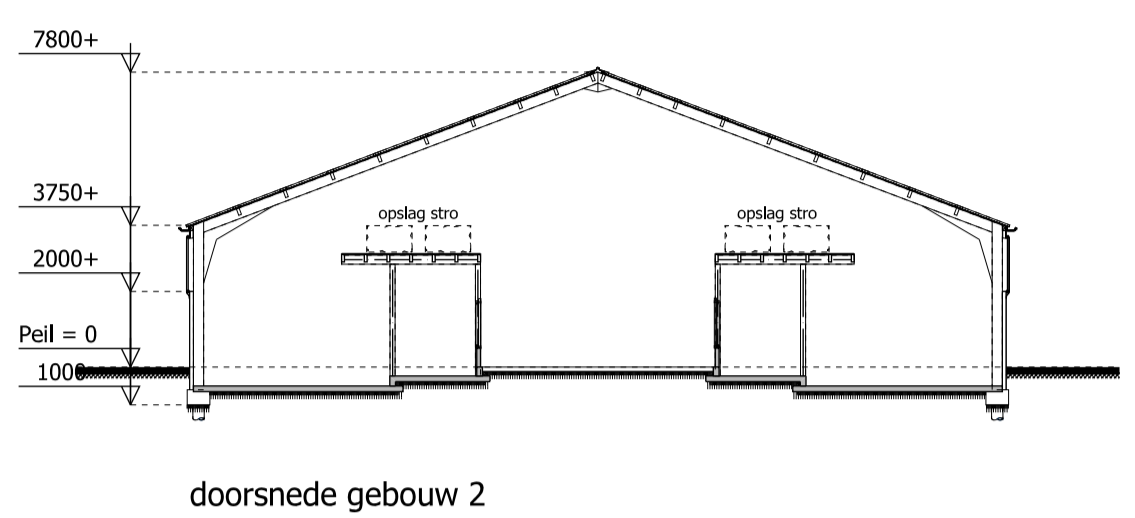
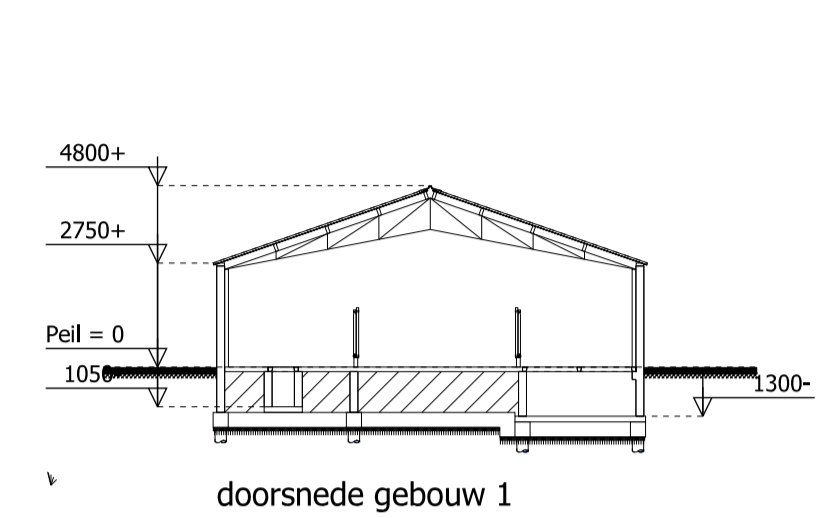

- nr. symbol voor motor
- erfverharding
- betonrooster
- stalen driekant rooster
- sproei-schuimblusser voor brandklasse A en B vgs NEN 2559 vermelding van inhoud in ltr
- brandhaspel in meters met KIWA-keur slangdoorlaat 3/4 inch volgens NEN 2559

OPPERVLAKTE BEBOUWING

OMSCHRIJVING	OPPERVLAKTE
dakoppervlakte	1.161,3 m ²

OPPERVLAKTE ERFVERHARDING

OMSCHRIJVING	OPPERVLAKTE
erfverharding	2.489,6 m ²

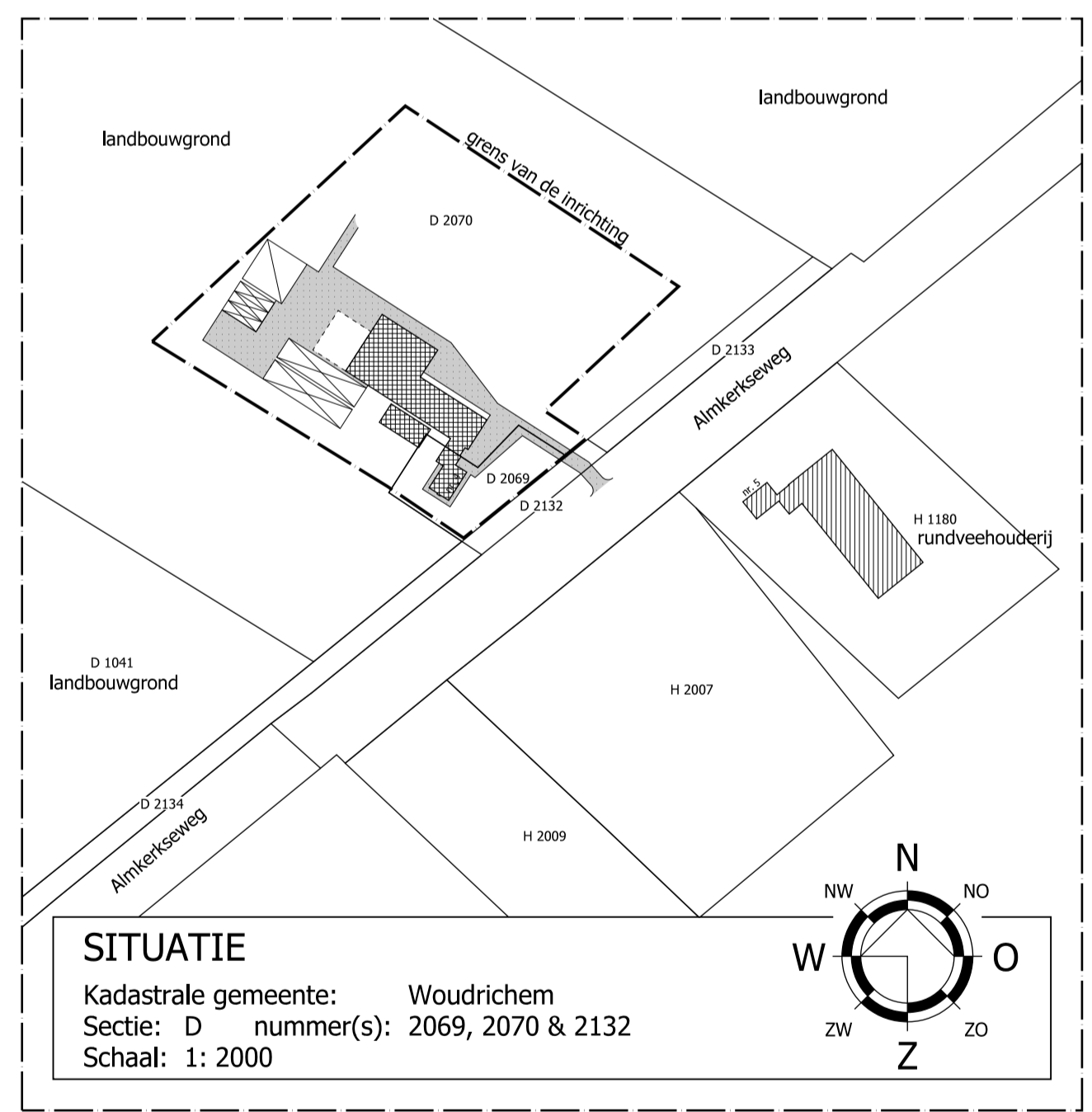

Van Dun
Advies BV

Dorpsstraat 54
5113 TE ULICOTEN
Tel.: (013) 519 94 58
Fax: (013) 519 97 27
www.vandunadvies.nl

Postel 8
5711 ET SOMEREN
Tel.: (0493) 745 015
info@vandunadvies.nl

BY OPDRACHT VAN	PROJECT	WIJZIGINGEN
Firma Jacquemijns-Kant Cornelis Branderhorststraat 10 4266 EL Eethen	14104.014	1 ^e .
TELEFOON 06 - 12 14 23 90	TEKENAAR PJ	2 ^e .
TEKENING Melding Activiteitenbesluit	SCHAAL 1:200	3 ^e .
ONDERVERP Agrarisch bedrijf aan de Almkerkseweg 4 te Woudrichem	BLAD 1-01	4 ^e .
	DATUM 07-11-2014	