

**AKOESTISCH ONDERZOEK
WEGVERKEERSLAWAAI
DIVERSE LOCATIES TE
GENDEREN EN DRONGELEN**

ADDENDUM

AKOESTISCH ONDERZOEK WEGVERKEERSLAWAAI DIVERSE LOCATIES TE GENDEREN EN DRONGELEN

ADDENDUM

Projectnummer: 2017057.G2
Revisie: 0
Rapportdatum: 20 februari 2018
Auteur: R.E.S.S. Vliex
Opdrachtgever: Gemeente Aalburg
Postbus 40
4260 AA Wijk en Aalburg
Contactpersoon: De heer M. Huijbregts

Deze rapportage is gebaseerd op de wet- en regelgeving, die ten tijde van het opstellen van de rapportage van toepassing was. Indien u de rapportage niet direct gebruikt, dient u er rekening mee te houden dat wet- en regelgeving aan verandering onderhevig zijn en de rapportage naar verloop van tijd mogelijk (op onderdelen) niet meer correct is. Bij twijfel hierover kunt u met ons contact opnemen, zodat wij u kunnen adviseren over de bruikbaarheid van de rapportage.

Vliex Akoestiek en Lawaai beheersing

Gripvelden 113
4707 ZC Roosendaal
T: 0165-395144
M: 06-53993634
E: info@vliexakoestiek.nl

INHOUDSOPGAVE

	pagina
1. INLEIDING	1
2. UITGANGSPUNTEN	4
2.1 Situatie	4
2.2 Rekenmethode en overdrachtsmodel	5
2.3 Verkeersparameters	6
3. REKENRESULTATEN	7
3.1 Algemeen	7
3.2 Locatie 1; Ruitershof	7
3.3 Locatie 2; Kerkstreet 27	7
4. ANALYSE REKENRESULTATEN	9
5. CONCLUSIES	10

FIGUREN

- Figuur 1: grafisch overzicht ingevoerde objecten en bodemgebieden locatie 1
Figuur 2: grafisch overzicht ingevoerde objecten en bodemgebieden locatie 2
Figuur 3: grafisch overzicht ingevoerde wegen locatie 1
Figuur 4: grafisch overzicht ingevoerde wegen locatie 2
Figuur 5: grafisch overzicht ingevoerde rekenpunten locatie 1
Figuur 6: grafisch overzicht ingevoerde rekenpunten locatie 2

BIJLAGEN

- Bijlage I: invoergegevens
Bijlage II: rekenresultaten

1. INLEIDING

In opdracht van de gemeente Aalburg is ten behoeve van een aantal ontwikkellocaties in de woonkernen Genderen en Drongelen een akoestisch onderzoek uitgevoerd.

De resultaten van het uitgevoerde onderzoek, dat betrekking heeft op de onderstaande ontwikkellocaties in de kern Genderen

- Locatie 1; Hoofdstraat ongenummerd, realisatie 1 vrijstaand woning;
 - Locatie 2; Oegemastraat 19a, realisatie 1 vrijstaande woning;
 - Locatie 3; Hoofdstraat 39, realisatie appartementengebouw van 12 appartementen;
 - Locatie 4; ter hoogte van Kelderstraat 17, vervormen bouwvlakken en verleggen ontsluiting van Hoofdstraat naar Kelderstraat;
 - Locatie 5; Meerhoek 22a, realisatie 1 vrijstaande woning,
- alsmede op de onderstaande ontwikkellocaties in de kern Drongelen:
- Gansoyen: realisatie van 1 of 2 woningen op de grond van de voormalige speelplaats en 1 vrijstaande woning op de hoek;
 - Achterstraat 2: het omzetten van een voormalige agrarische bedrijfswoning naar een plattelandswoning,

Zijn beschreven in de rapportage met titel "AKOESTISCH ONDERZOEK WEGVERKEERSLAWAAI DIVERSE LOCATIES TE GENDEREN EN DRONGELEN", d.d. 16 oktober 2017 met projectnummer 2017057.G1, revisie 1.

De gemeente Aalburg is voornemens om aan de Ruiterhof te Genderen de realisatie van 8 huurwoningen en op het perceel aan de Kerkstraat 27 1 woning mogelijk te maken. In figuur A is de verbeelding van waar 8 huurwoningen beoogd aan de Ruiterhof worden gepresenteerd.



Figuur A: verbeelding 8 huurwoningen aan de Ruiterhof (bron: gemeente Aalburg)

In figuur B is een uitsnede opgenomen waarin de beoogde woning op het perceel aan de Kerkstraat 27 grafisch is weergegeven.



Figuur B: verbeelding woning op het perceel Kerkstraat 27 (bron: gemeente Aalburg)

Omdat de realisatie van de 8 woningen aan de Ruitershof en de realisatie van de woning op het perceel aan de Kerkstraat 27 een nieuwe situaties betreffen, dient voor het aspect geluid aangetoond te worden dat er voldaan wordt aan het gestelde in de Wet geluidhinder alsmede dat er sprake is van een goed woon- en leefklimaat als gevolg van het wegverkeer.

In de eerder genoemde rapportage van 16 oktober 2017 is reeds ingegaan op het wettelijk kader. Omdat voorliggende rapportage een addendum vormt op de rapportage van 16 oktober, wordt in voorliggende rapportage niet meer ingegaan op het wettelijk kader.

Voorliggende rapportage beschrijft de bevindingen van het akoestisch onderzoek dat betrekking heeft op de beoogde 8 huurwoningen aan de Ruitershof en de beoogde woning op het perceel aan de Kerkstraat 27 te Genderen. In hoofdstuk 2 worden de uitgangspunten van het onderzoek besproken. Hoofdstuk 3 bevat de rekenresultaten van de geluidbelasting op de woningen aan de

Ruiterhof en de woning op het perceel aan de Kerkstraat 27. In hoofdstuk 4 is een analyse van de rekenresultaten opgenomen. De conclusies uit het onderzoek zijn in hoofdstuk 5 opgenomen.

2. UITGANGSPUNTEN

2.1 Situatie

In figuur C is een luchtfoto, waarop de locatie waar de woningen aan de Ruiterhof beoogd zijn en haar naaste omgeving gepresenteerd is.



Figuur C: Luchtfoto locatie woningen aan de Ruiterhof en naaste omgeving
(bron: <https://geodata.nationaalgeoregister.nl/luchtfoto/>)

Uit figuur C blijkt dat de woningen aan de rand van de kern Genderen beoogd worden. Voor alle rondom het plan gelegen wegverkeerswegen, zijnde de Ruiterhof, de Doeverensestraat, de Hoefstraat en het Voompad, geldt een 30 km/h regime. Deze wegen vallen derhalve niet onder de werkingssfeer van de Wet geluidhinder.

De beoogde woningen zullen, voor zover bekend, voorzien worden van drie bouwlagen.

In figuur D is een luchtfoto, waarop de locatie waar de woningen aan op het perceel aan de Kerkstraat 27 beoogd is en haar naaste omgeving gepresenteerd is.

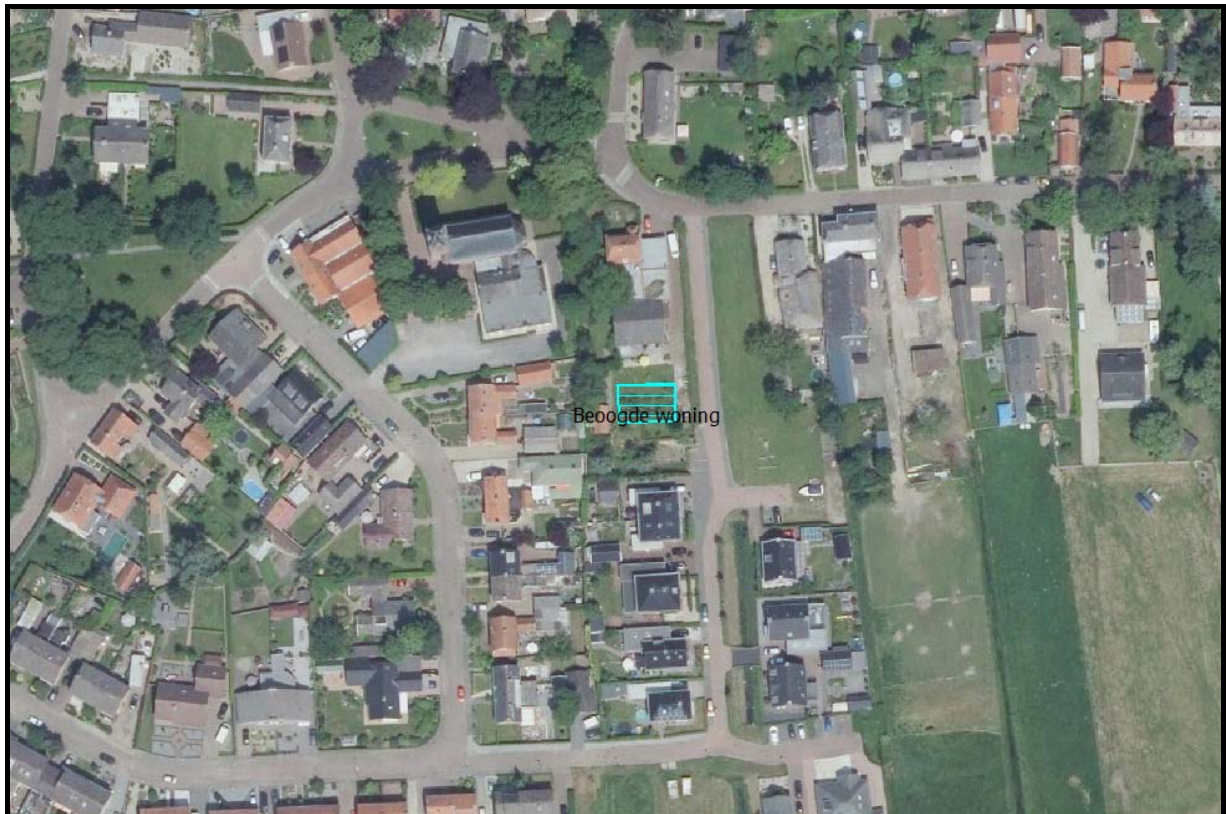

Figuur D: Luchtfoto locatie woning op het perceel aan de Kerkstraat 27 en naaste omgeving (bron: <https://geodata.nationaalgeoregister.nl/luchtfoto/>)

Uit figuur D blijkt dat de woning aan de rand van de kern Genderen beoogd wordt. Voor alle rondom het plan gelegen wegverkeerswegen, zijnde de Hoefstraat, de Kerkstraat, de Susterenhof, De Rondendans en de Weteringshof geldt een 30 km/h regime. Deze wegen vallen derhalve niet onder de werkingssfeer van de Wet geluidhinder.

De beoogde woning zal, voor zover bekend, voorzien worden van drie bouwlagen.

2.2 Rekenmethode en overdrachtsmodel

Ter bepaling van de te verwachten geluidbelasting op beoogde woningen vanwege het wegverkeer, is een computermodel opgesteld. In dit model zijn de verschillende ruimtelijke kenmerken, die voor de geluidoverdracht van belang zijn, ingevoerd.

Er is er van uitgegaan dat alle woningen voorzien worden van 3 bouwlagen waar geluidgevoelige ruimten (zoals bijvoorbeeld een woonkamer en slaapkamer) gerealiseerd kunnen worden. De rekenpunten zijn ingevoerd met een immissiehoogte van 1,5 m, 4,5 m en 7,5 m boven het plaatselijke maaiveld; deze hoogten komen overeen met de menselijke waarneemhoogte op de verschillende bouwlagen.

Het programma dat is gebruikt voor het opbouwen van het akoestisch rekenmodel en het uitvoeren van de berekeningen is Geomilieu V4.30 van DGMR Raadgevende Ingenieurs BV. Voor het aspect 'wegverkeerslawaaï' berekent dit programma de geluidbelasting overeenkomstig de Standaard Rekenmethode II (SRM II), zoals opgenomen in het Reken- en meetvoorschrift geluid 2012. Er is voor het aspect wegverkeerslawaaï gerekend met een zichthoek van 2° en één reflectie. Er is uitgegaan van een bodemfactor 0,3 (70% harde bodem). De wegen zijn als akoestisch hard ingevoerd (bodemfactor 0). De in het overdrachtsmodel ingevoerde objecten (gebouwen etc. en bodemgebieden (wegdekken) zijn grafisch gepresenteerd in de figuren 1 en 2. De in het

overdrachtsmodel ingevoerde wegen zijn grafisch weergegeven in de figuren 3 en 4. In de figuren 5 en 6 zijn de rekenpunten grafisch gepresenteerd.

Voor een volledig overzicht van alle specifieke kenmerken wordt verwezen naar bijlage I. De rekenresultaten zijn opgenomen in bijlage II.

2.3 Verkeersparameters

Door de gemeente Aalburg zijn de verkeerscijfers van een aantal maatgevende wegen verstrekt. De verstrekte verkeerscijfers, die betrekking hebben op tellingen, die verricht zijn in verschillende kalenderjaren, zijn opgenomen in de rapportage van 16 oktober 2017. Opgemerkt wordt dat het aantal verkeersbewegingen op de (doorgaande) Ruitershof vermeerderd is met het aantal verkeersbewegingen, dat vanwege de nieuwbouw verwacht wordt (8 woningen maal 6 verkeersbewegingen). Op het deel van de Ruitershof, dat voor de beoogde woningen gerealiseerd wordt, is een etmaalintensiteit van 60 motorvoertuigen gehanteerd. De verkeersverdeling op dit deel van de Ruitershof is gelijk aan de verkeersverdelingen van de andere delen van de Ruitershof. Voor de wegen rondom het plan aan de Kerkstraat 27 zijn de zelfde verkeersparameters gehanteerd als in de rapportage van 16 oktober 2017 gehanteerd zijn voor de Kerkstraat. Voor de Weteringshof is een etmaalintensiteit van 200 motorvoertuigen gehanteerd. De reden hiervan is dat deze weg slechts maximaal 22 woningen ontsluit. De verkeersverdeling op deze weg is gelijk aan de verkeersverdeling van de Kerkstraat.

Alle wegen zijn, met uitzondering van een deel van de Doeverensestraat, voorzien van een elementenverharding in keperverband. Het betreffende deel van de Doeverensestraat is voorzien van regulier asfalt.

3. REKENRESULTATEN

3.1 Algemeen

In dit hoofdstuk worden de rekenresultaten besproken. In bijlage II zijn de volledige rekenresultaten gepresenteerd. De rekenresultaten worden in onderstaande paragrafen per locatie behandeld.

De gepresenteerde geluidbelastingen zijn exclusief de aftrek conform artikel 110g van de Wet geluidhinder. De gepresenteerde geluidbelastingen zijn de gecumuleerde geluidbelastingen vanwege alle relevante wegen rondom de ontwikkelingen.

3.2 Locatie 1; Ruitershof

Uit bijlage II en figuur E blijkt dat op het te ontwikkelen perceel aan de Ruitershof de gecumuleerde geluidbelasting vanwege de relevante wegen, die rondom het plan gelegen zijn, ten hoogste 48 dB zal bedragen. Na de aftrek zoals bedoeld in artikel 110g van de Wet geluidhinder zal de geluidbelasting vanwege één specifieke weg ten hoogste 43 dB kunnen bedragen.



Figuur E: gecumuleerde geluidbelasting, in dB, ter plaatse van de woningen aan de Ruitershof

3.3 Locatie 2; Kerkstraat 27

Uit bijlage II en figuur F blijkt dat op het te ontwikkelen perceel aan de Kerkstraat 27 de gecumuleerde geluidbelasting vanwege de relevante wegen, die rondom het plan gelegen zijn, ten hoogste 53 dB zal bedragen.

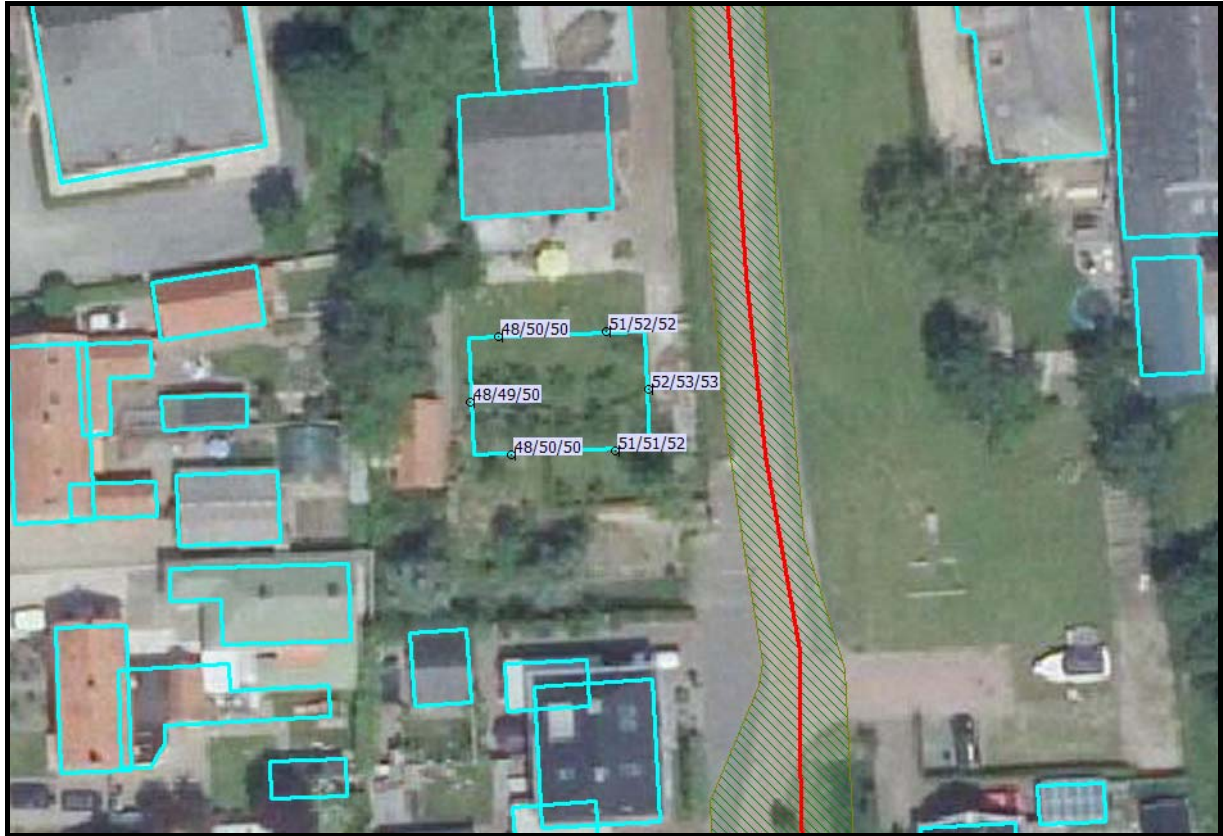

Figuur F: gecumuleerde geluidbelasting, in dB, ter plaatse van de woning aan de Kerkstraat 27

Na een aftrek van 5 dB, zoals bedoeld in artikel 110g van de Wet geluidhinder, zal de geluidbelasting vanwege één specifieke weg ten hoogste 48 dB kunnen bedragen. Deze waarde komt overeen met de voorkeursgrenswaarde uit de Wet geluidhinder.

4. ANALYSE REKENRESULTATEN

Uit hoofdstuk 3 blijkt dat na toepassing van de aftrek conform artikel 110g Wgh, de voorkeursgrenswaarde van 48 dB niet overschreden wordt.

Omdat de voorkeursgrenswaarde, die niet van toepassing is, op geen van de twee plannen overschreden wordt, is geen onderzoek naar mogelijke maatregelen ter reductie van de geluidbelasting noodzakelijk.

5. CONCLUSIES

Uit onderzoek is gebleken dat, na toepassing van de aftrek conform artikel 110g Wgh, de voorkeursgrenswaarde voor wegverkeerslawaai van 48 dB ter plaatse van de planlocaties niet overschreden worden. Omdat de voorkeursgrens waarde niet overschreden wordt, is er voor wat betreft het aspect wegverkeerslawaai sprake van een goede ruimtelijke ordening

Ingevolge het Bouwbesluit 2012 dient de geluidwering van de uitwendige scheidingsconstructies minimaal 20 dB te bedragen. In onderhavige situatie kan opgemerkt worden dat, gezien de eisen voor energieprestatie, de geluidwering van de te ontwikkelen woning naar alle waarschijnlijkheid 25 dB zal bedragen. De binnenwaarden vanwege het wegverkeer zullen derhalve nimmer meer kunnen bedragen dan 33 dB (de eis uit het Bouwbesluit voor gezoneerde wegen).

FIGUREN

**Figuur 1:
grafisch overzicht ingevoerde objecten
en bodemgebieden locatie 1**

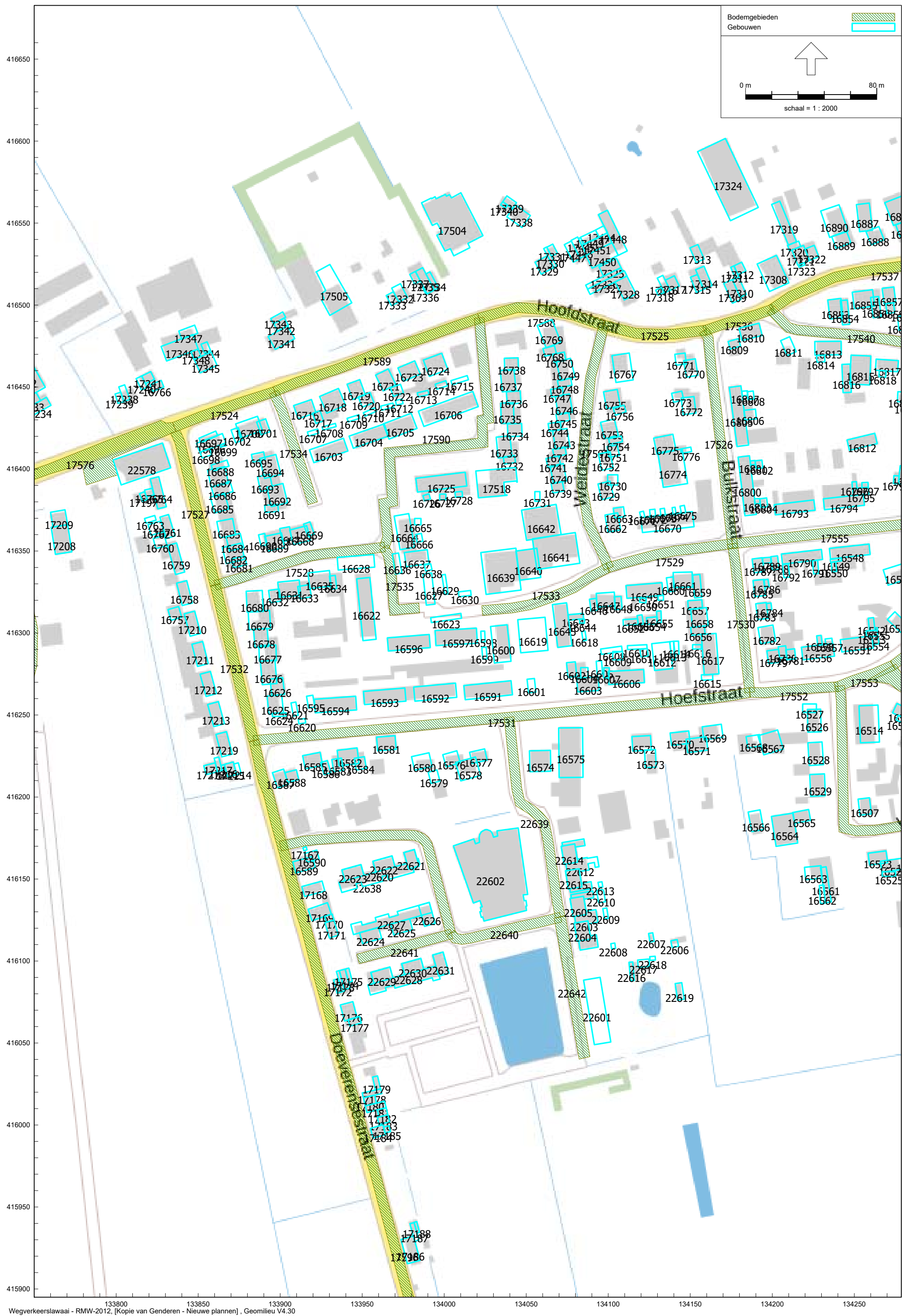

Figuur 1: grafisch overzicht ingevoerde objecten en bodemgebieden locatie 1

**Figuur 2:
grafisch overzicht ingevoerde objecten
en bodemgebieden locatie 2**

Figuur 2: grafisch overzicht ingevoerde objecten en bodemgebieden locatie 2

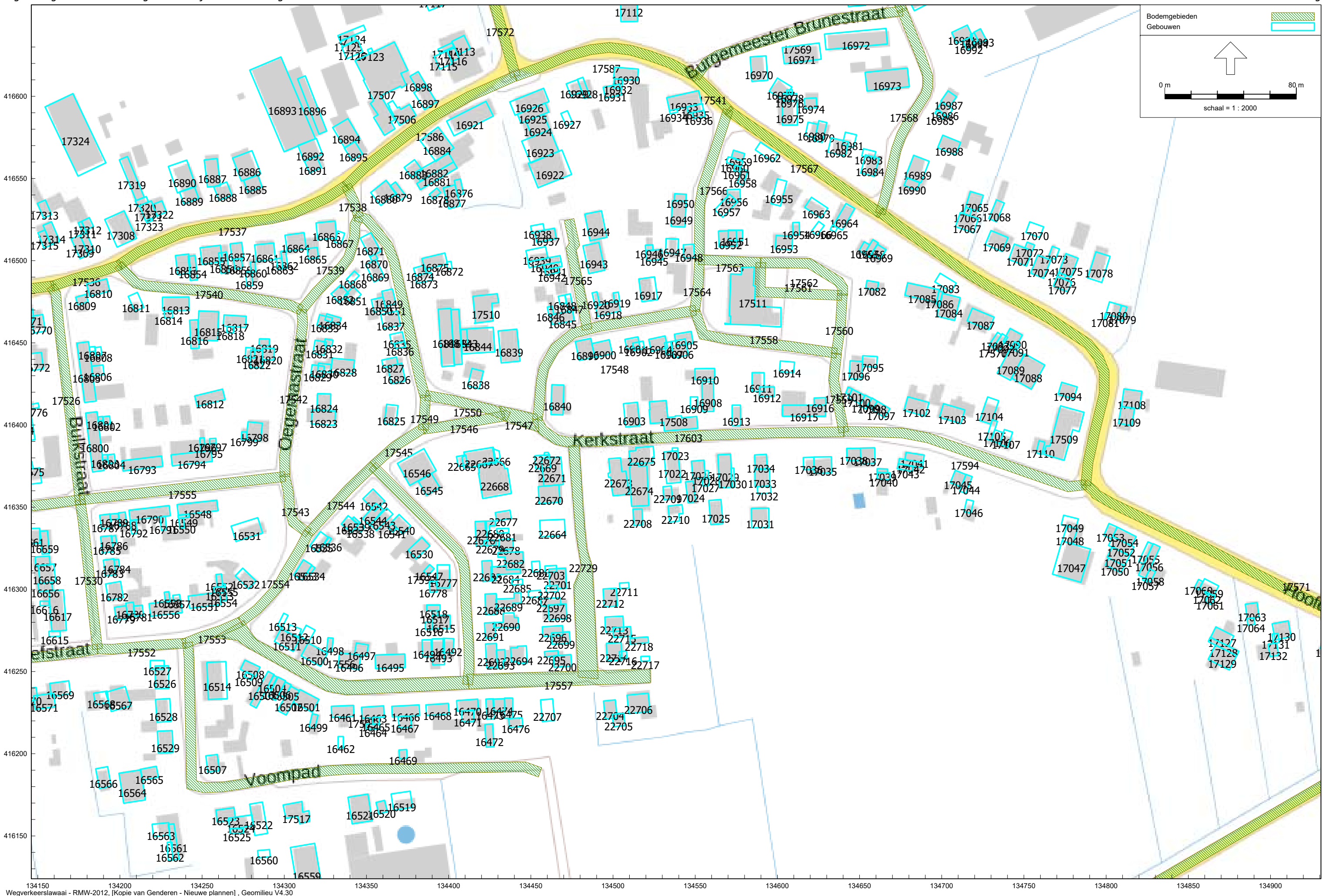

Figuur 3:
grafisch overzicht ingevoerde wegen
locatie 1

Figuur 3: grafisch overzicht ingevoerde wegen locatie 1

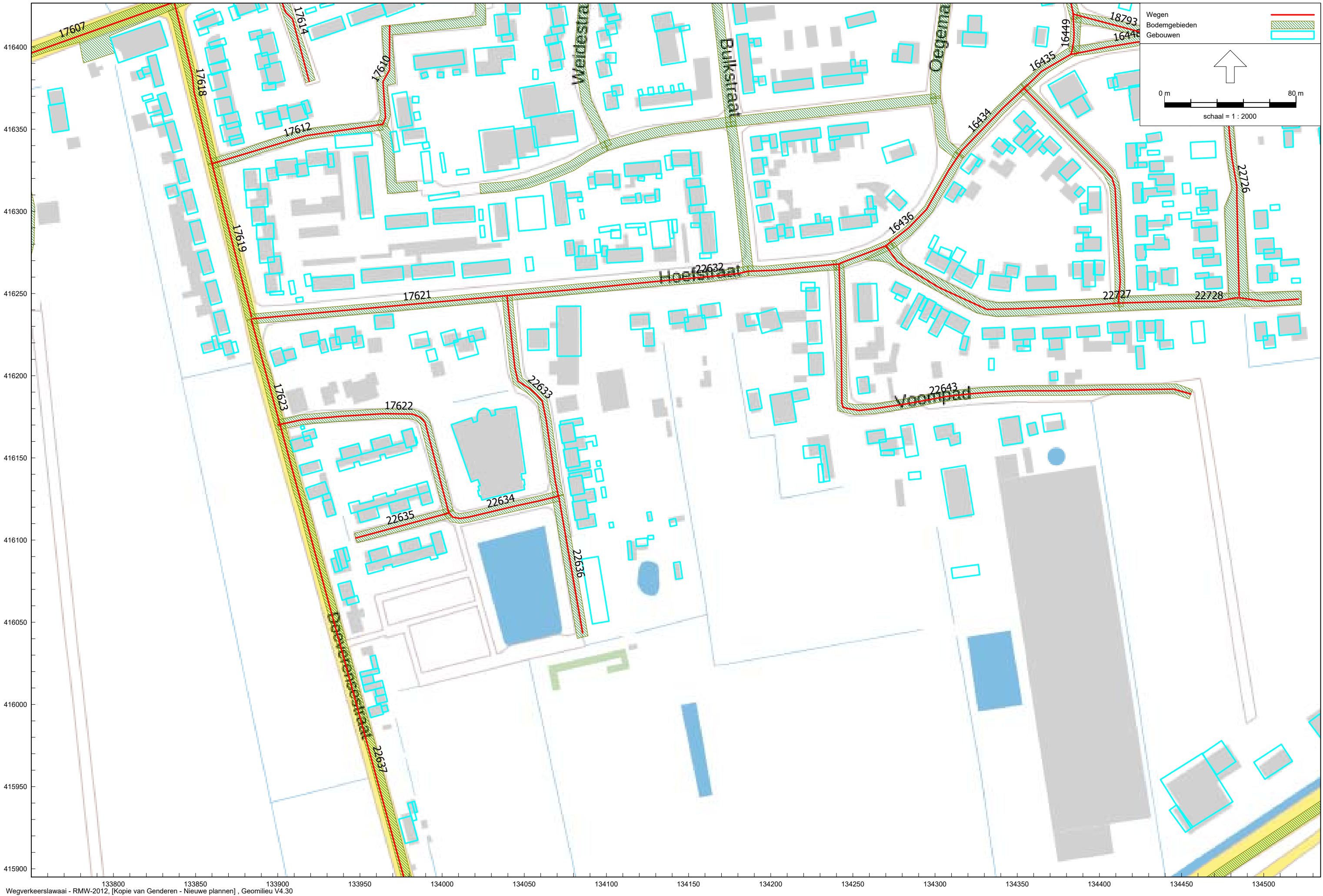

**Figuur 4:
grafisch overzicht ingevoerde wegen
locatie 2**

Figuur 4: grafisch overzicht ingevoerde wegen locatie 2

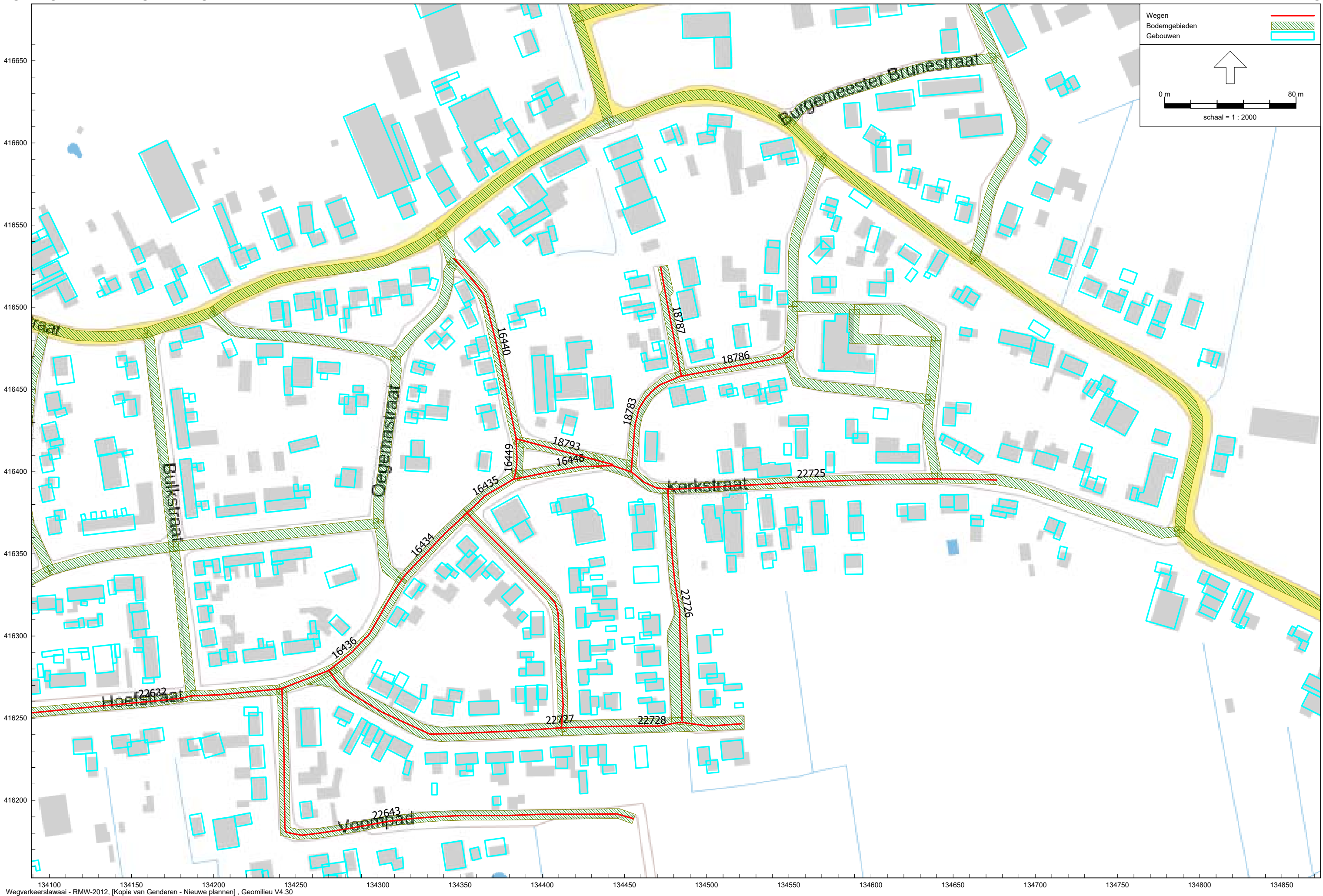

**Figuur 5:
grafisch overzicht ingevoerde
rekenpunten locatie 1**

Figuur 5: grafisch overzicht ingevoerde rekenpunten locatie 1

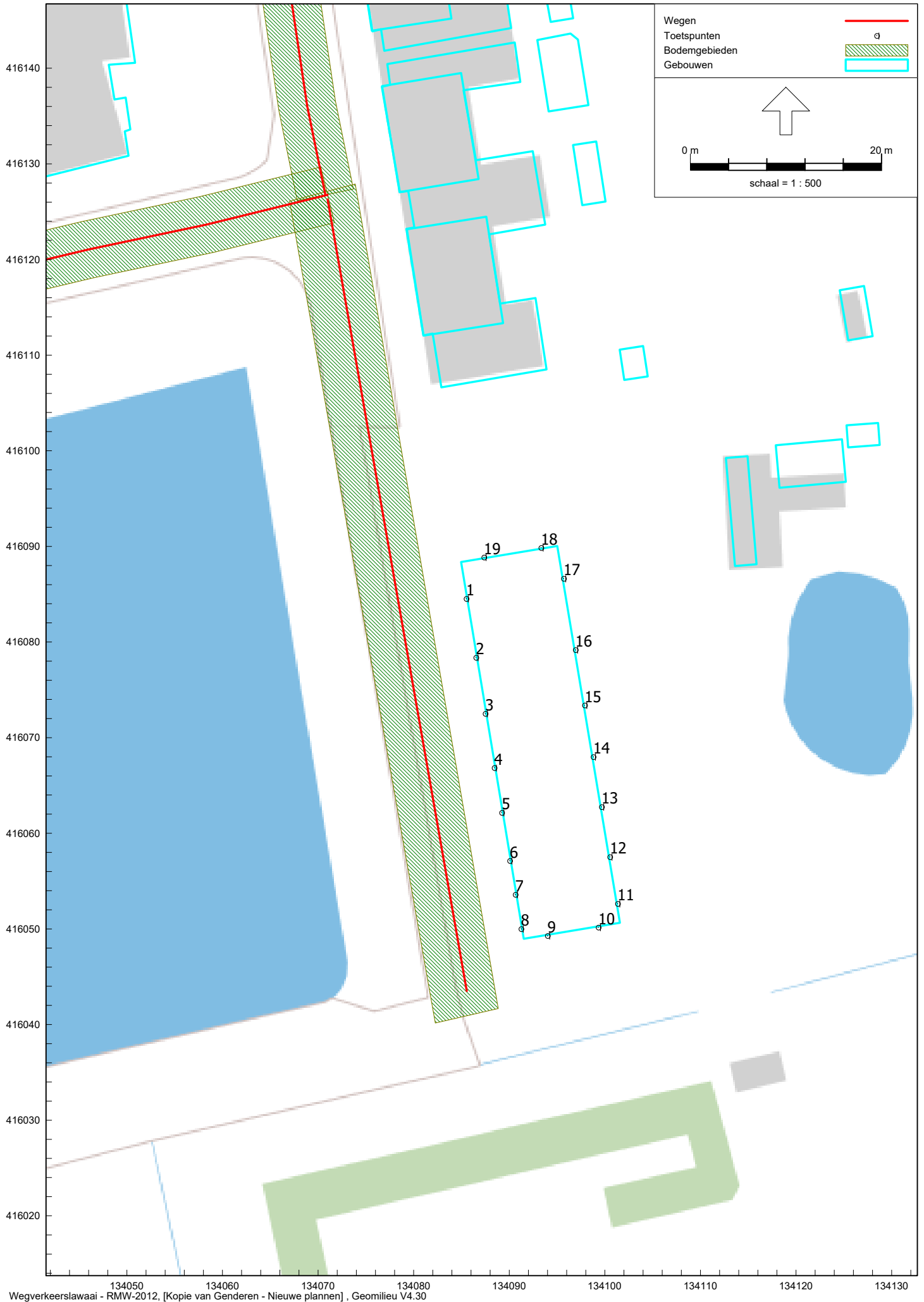

**Figuur 6:
grafisch overzicht ingevoerde
rekenpunten locatie 2**

Figuur 6: grafisch overzicht ingevoerde rekenpunten locatie 2

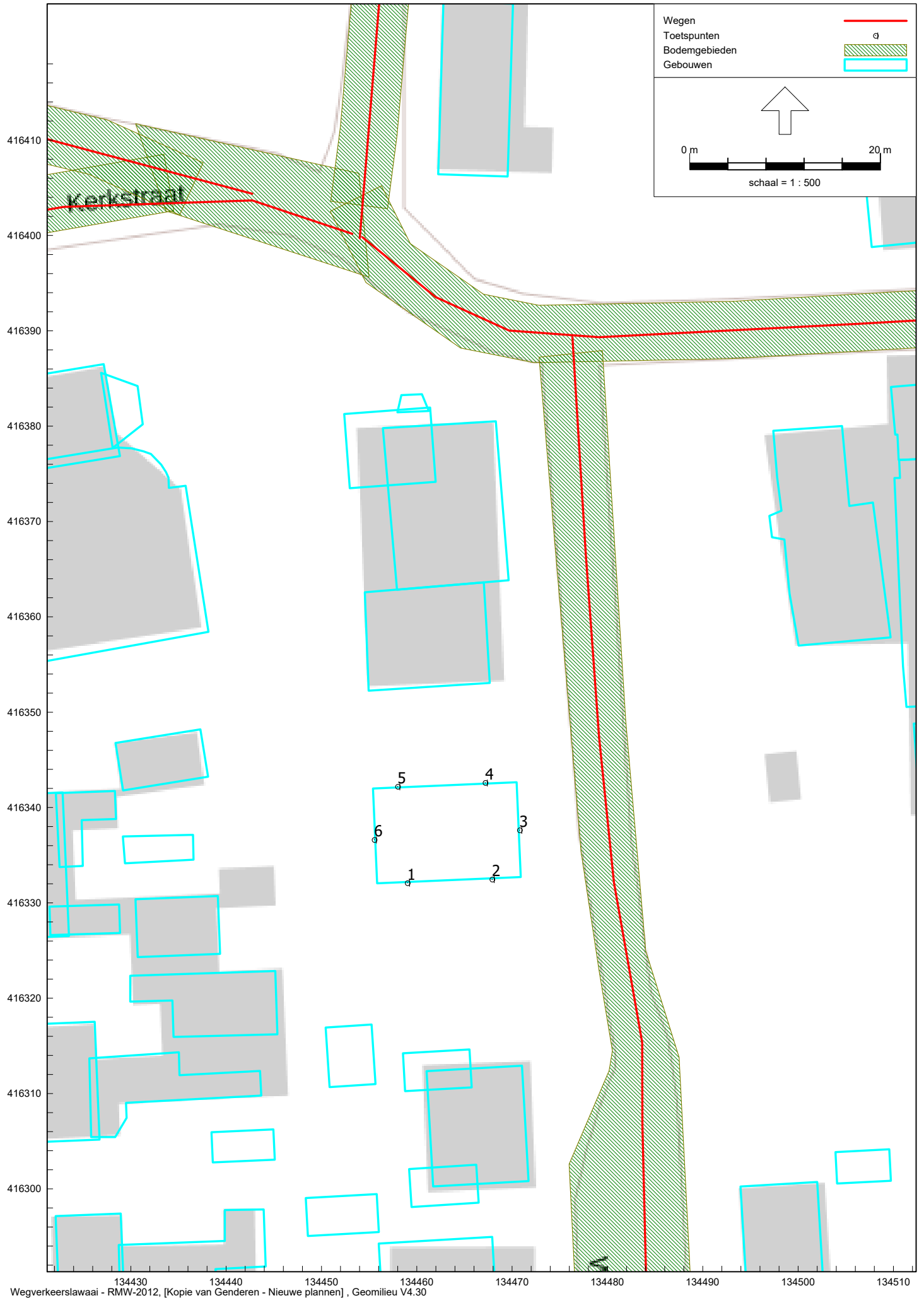

BIJLAGEN

Bijlage I: invoergegevens

Model: Nieuwe plannen
Groep: (hoofdgroep)
Lijst van Gebouwen, voor rekenmethode Wegverkeerslawaaï - RMW-2012

ItemID	Naam	Omschr.	Vorm	X-1	Y-1	Hoogte	Rel.H	Maaiveld	Hdef.	Vormpunten	Omtrek.	Oppervlak	Cp
16459			Rechthoek	133271,93	416693,75	7,00	7,00	0,00	Eigen waarde	4	17,17	13,35	0 dB
16460	1		Rechthoek	133273,66	416683,81	7,00	7,00	0,00	Eigen waarde	4	45,63	120,36	0 dB
16461			Rechthoek	134328,92	416222,15	8,00	8,00	0,00	Eigen waarde	4	40,34	90,42	0 dB
16462	1		Rechthoek	134332,72	416210,47	8,00	8,00	0,00	Eigen waarde	4	20,44	22,50	0 dB
16463	2		Rechthoek	134347,02	416228,28	8,00	8,00	0,00	Eigen waarde	4	40,34	90,36	0 dB
16464	3		Rechthoek	134349,94	416214,85	8,00	8,00	0,00	Eigen waarde	4	22,79	26,29	0 dB
16465	4		Rechthoek	134357,82	416222,15	8,00	8,00	0,00	Eigen waarde	4	16,92	17,87	0 dB
16466	5		Rechthoek	134365,41	416228,86	8,00	8,00	0,00	Eigen waarde	4	46,18	107,13	0 dB
16467	6		Rechthoek	134369,79	416215,73	8,00	8,00	0,00	Eigen waarde	4	28,70	51,30	0 dB
16468	7		Rechthoek	134386,14	416229,74	8,00	8,00	0,00	Eigen waarde	4	40,34	88,30	0 dB
16469	8		Rechthoek	134369,79	416202,30	8,00	8,00	0,00	Eigen waarde	4	19,91	24,69	0 dB
16470	9		Rechthoek	134404,83	416232,37	8,00	8,00	0,00	Eigen waarde	4	38,59	82,68	0 dB
16471	10		Rechthoek	134415,33	416226,24	8,00	8,00	0,00	Eigen waarde	4	28,02	48,99	0 dB
16472	11		Rechthoek	134422,93	416204,05	8,00	8,00	0,00	Eigen waarde	4	36,86	64,34	0 dB
16473	12		Rechthoek	134422,63	416233,24	8,00	8,00	0,00	Eigen waarde	4	33,90	57,38	0 dB
16474	13		Rechthoek	134427,30	416225,94	8,00	8,00	0,00	Eigen waarde	4	28,63	51,20	0 dB
16475	14		Rechthoek	134434,02	416233,83	8,00	8,00	0,00	Eigen waarde	4	34,46	60,86	0 dB
16476	15		Rechthoek	134436,94	416216,02	8,00	8,00	0,00	Eigen waarde	4	26,91	43,11	0 dB
16492	31		Rechthoek	134402,78	416261,27	8,00	8,00	0,00	Eigen waarde	4	30,38	56,30	0 dB
16493	32		Rechthoek	134397,53	416254,26	8,00	8,00	0,00	Eigen waarde	4	46,13	115,01	0 dB
16494	33		Rechthoek	134389,64	416259,22	8,00	8,00	0,00	Eigen waarde	4	31,53	56,67	0 dB
16495	34		Rechthoek	134373,59	416252,51	8,00	8,00	0,00	Eigen waarde	4	52,57	148,03	0 dB
16496	35		Rechthoek	134345,56	416251,34	8,00	8,00	0,00	Eigen waarde	4	43,42	113,61	0 dB
16497	36		Rechthoek	134343,81	416267,40	8,00	8,00	0,00	Eigen waarde	4	28,40	50,32	0 dB
16498	37		Rechthoek	134325,71	416262,14	8,00	8,00	0,00	Eigen waarde	4	23,49	27,48	0 dB
16499			Rechthoek	134317,05	416224,40	8,00	8,00	0,00	Eigen waarde	4	23,84	29,84	0 dB
16500	1		Rechthoek	134314,45	416267,46	8,00	8,00	0,00	Eigen waarde	4	44,72	119,90	0 dB
16501	2		Rechthoek	134321,09	416233,07	8,00	8,00	0,00	Eigen waarde	4	43,68	114,70	0 dB
16502	3		Rechthoek	134301,15	416223,54	8,00	8,00	0,00	Eigen waarde	4	45,50	99,88	0 dB
16503	4		Rechthoek	134279,19	416229,89	8,00	8,00	0,00	Eigen waarde	4	54,57	98,25	0 dB

Model: Nieuwe plannen
Groep: (hoofdgroep)
Lijst van Gebouwen, voor rekenmethode Wegverkeerslawaaï - RMW-2012

ItemID	Naam	Omschr.	Vorm	X-1	Y-1	Hoogte	Rel.H	Maaiveld	Hdef.	Vormpunten	Omtrek.	Oppervlak	Cp
16504	5		Rechthoek	134291,91	416239,14	8,00	8,00	0,00	Eigen waarde	4	21,99	21,78	0 dB
16505	6		Rechthoek	134296,82	416235,96	8,00	8,00	0,00	Eigen waarde	4	25,05	33,54	0 dB
16506	7		Rechthoek	134290,17	416234,81	8,00	8,00	0,00	Eigen waarde	4	36,98	68,92	0 dB
16507	8		Rechthoek	134259,25	416199,55	8,00	8,00	0,00	Eigen waarde	4	33,77	69,20	0 dB
16508	9		Rechthoek	134276,01	416257,06	8,00	8,00	0,00	Eigen waarde	4	33,11	64,77	0 dB
16509	10		Rechthoek	134279,77	416244,92	8,00	8,00	0,00	Eigen waarde	4	16,02	15,44	0 dB
16510	11		Rechthoek	134315,02	416268,33	8,00	8,00	0,00	Eigen waarde	4	28,17	48,90	0 dB
16511	12		Rechthoek	134305,49	416262,26	8,00	8,00	0,00	Eigen waarde	4	43,68	114,70	0 dB
16512	13		Rechthoek	134303,46	416278,44	8,00	8,00	0,00	Eigen waarde	4	24,69	36,56	0 dB
16513	14		Rechthoek	134302,31	416284,22	8,00	8,00	0,00	Eigen waarde	4	22,75	24,98	0 dB
16514	15		Rechthoek	134252,89	416255,61	8,00	8,00	0,00	Eigen waarde	4	68,27	261,18	0 dB
16515	16		Rechthoek	134400,85	416284,22	8,00	8,00	0,00	Eigen waarde	4	37,56	86,48	0 dB
16516	17		Rechthoek	134385,82	416280,17	8,00	8,00	0,00	Eigen waarde	4	17,34	18,79	0 dB
16517	18		Rechthoek	134390,16	416287,11	8,00	8,00	0,00	Eigen waarde	4	12,72	10,11	0 dB
16518	19		Rechthoek	134386,69	416290,58	8,00	8,00	0,00	Eigen waarde	4	23,12	28,07	0 dB
16519	20		Rechthoek	134365,02	416175,57	8,00	8,00	0,00	Eigen waarde	4	43,26	116,17	0 dB
16520	21		Rechthoek	134355,77	416170,36	8,00	8,00	0,00	Eigen waarde	4	25,07	38,51	0 dB
16521	22		Rechthoek	134338,72	416173,54	8,00	8,00	0,00	Eigen waarde	4	57,39	201,66	0 dB
16522	23		Rechthoek	134286,70	416170,65	8,00	8,00	0,00	Eigen waarde	4	54,44	152,50	0 dB
16523	24		Rechthoek	134258,38	416165,74	8,00	8,00	0,00	Eigen waarde	4	36,73	80,73	0 dB
16524	25		Rechthoek	134280,35	416162,85	8,00	8,00	0,00	Eigen waarde	4	42,59	97,83	0 dB
16525	26		Rechthoek	134275,15	416154,47	8,00	8,00	0,00	Eigen waarde	4	21,98	23,41	0 dB
16526	27		Rechthoek	134229,49	416253,59	8,00	8,00	0,00	Eigen waarde	4	43,95	112,40	0 dB
16527	28		Rechthoek	134218,51	416256,77	8,00	8,00	0,00	Eigen waarde	4	27,16	43,58	0 dB
16528	29		Rechthoek	134221,68	416233,07	8,00	8,00	0,00	Eigen waarde	4	45,17	120,72	0 dB
16529	30		Rechthoek	134222,84	416213,71	8,00	8,00	0,00	Eigen waarde	4	44,54	119,30	0 dB
16530			Rechthoek	134375,31	416323,88	8,00	8,00	0,00	Eigen waarde	4	37,45	83,11	0 dB
16531	1		Rechthoek	134283,88	416343,67	8,00	8,00	0,00	Eigen waarde	4	53,71	167,32	0 dB
16532	2		Rechthoek	134278,23	416300,42	8,00	8,00	0,00	Eigen waarde	4	35,70	74,31	0 dB
16533	3		Rechthoek	134305,77	416308,71	8,00	8,00	0,00	Eigen waarde	4	34,12	66,52	0 dB

Model: Nieuwe plannen
Groep: (hoofdgroep)
Lijst van Gebouwen, voor rekenmethode Wegverkeerslawaaï - RMW-2012

ItemID	Naam	Omschr.	Vorm	X-1	Y-1	Hoogte	Rel.H	Maaiveld	Hdef.	Vormpunten	Omtrek.	Oppervlak	Cp
16534	4		Rechthoek	134316,72	416314,54	8,00	8,00	0,00	Eigen waarde	4	14,71	11,90	0 dB
16535	5		Rechthoek	134322,01	416335,19	8,00	8,00	0,00	Eigen waarde	4	34,32	67,87	0 dB
16536	6		Rechthoek	134326,25	416327,07	8,00	8,00	0,00	Eigen waarde	4	13,53	10,28	0 dB
16537	7		Rechthoek	134341,08	416334,66	8,00	8,00	0,00	Eigen waarde	4	29,40	53,36	0 dB
16538	8		Rechthoek	134346,91	416335,02	8,00	8,00	0,00	Eigen waarde	4	16,16	16,30	0 dB
16539	9		Rechthoek	134342,32	416344,02	8,00	8,00	0,00	Eigen waarde	4	13,47	8,69	0 dB
16540	10		Rechthoek	134369,85	416345,61	8,00	8,00	0,00	Eigen waarde	4	33,48	67,79	0 dB
16541	11		Rechthoek	134362,97	416337,84	8,00	8,00	0,00	Eigen waarde	4	14,98	13,77	0 dB
16542	12		Rechthoek	134353,97	416361,14	8,00	8,00	0,00	Eigen waarde	4	37,95	89,24	0 dB
16543	13		Rechthoek	134352,29	416339,53	8,00	8,00	0,00	Eigen waarde	4	39,09	75,61	0 dB
16544	14		Rechthoek	134347,61	416342,96	8,00	8,00	0,00	Eigen waarde	4	36,76	73,46	0 dB
16545	15		Rechthoek	134386,63	416357,26	8,00	8,00	0,00	Eigen waarde	4	38,32	91,69	0 dB
16546	16		Rechthoek	134384,93	416385,68	8,00	8,00	0,00	Eigen waarde	4	67,69	283,97	0 dB
16547	17		Rechthoek	134387,51	416308,54	8,00	8,00	0,00	Eigen waarde	4	18,50	20,63	0 dB
16548	18		Rechthoek	134234,81	416351,61	8,00	8,00	0,00	Eigen waarde	4	61,45	155,64	0 dB
16549	19		Rechthoek	134242,04	416345,78	8,00	8,00	0,00	Eigen waarde	4	17,05	11,93	0 dB
16550	20		Rechthoek	134235,86	416343,14	8,00	8,00	0,00	Eigen waarde	4	17,37	16,58	0 dB
16551	21		Rechthoek	134261,60	416290,82	8,00	8,00	0,00	Eigen waarde	4	53,73	145,44	0 dB
16552	22		Rechthoek	134258,44	416309,05	8,00	8,00	0,00	Eigen waarde	4	22,11	25,72	0 dB
16553	23		Rechthoek	134257,16	416301,29	8,00	8,00	0,00	Eigen waarde	4	20,68	23,83	0 dB
16554	24		Rechthoek	134261,38	416292,85	8,00	8,00	0,00	Eigen waarde	4	17,66	19,02	0 dB
16555	25		Rechthoek	134262,58	416301,52	8,00	8,00	0,00	Eigen waarde	4	6,48	2,62	0 dB
16556	26		Rechthoek	134218,65	416283,66	8,00	8,00	0,00	Eigen waarde	4	54,33	150,37	0 dB
16557	27		Rechthoek	134232,21	416296,39	8,00	8,00	0,00	Eigen waarde	4	15,19	14,28	0 dB
16558	28		Rechthoek	134227,01	416298,28	8,00	8,00	0,00	Eigen waarde	4	17,30	16,41	0 dB
16559	29		Rechthoek	134318,51	416145,50	8,00	8,00	0,00	Eigen waarde	4	90,70	455,37	0 dB
16560	30		Rechthoek	134284,17	416136,68	8,00	8,00	0,00	Eigen waarde	4	23,39	32,14	0 dB
16561	31		Rechthoek	134232,84	416157,47	8,00	8,00	0,00	Eigen waarde	4	50,35	76,36	0 dB
16562	32		Rechthoek	134228,74	416146,13	8,00	8,00	0,00	Eigen waarde	4	27,78	31,51	0 dB
16563	33		Rechthoek	134219,61	416157,15	8,00	8,00	0,00	Eigen waarde	4	35,42	76,78	0 dB

Model: Nieuwe plannen
Groep: (hoofdgroep)
Lijst van Gebouwen, voor rekenmethode Wegverkeerslawaaï - RMW-2012

ItemID	Naam	Omschr.	Vorm	X-1	Y-1	Hoogte	Rel.H	Maaiveld	Hdef.	Vormpunten	Omtrek.	Oppervlak	Cp
16564	34		Rechthoek	134215,51	416171,96	8,00	8,00	0,00	Eigen waarde	4	63,69	247,02	0 dB
16565	35		Rechthoek	134213,63	416183,92	8,00	8,00	0,00	Eigen waarde	4	33,37	67,02	0 dB
16566	36		Rechthoek	134185,28	416190,85	8,00	8,00	0,00	Eigen waarde	4	39,06	89,59	0 dB
16567	37		Rechthoek	134203,23	416240,93	8,00	8,00	0,00	Eigen waarde	4	49,23	151,45	0 dB
16568	38		Rechthoek	134184,02	416236,84	8,00	8,00	0,00	Eigen waarde	4	30,55	57,93	0 dB
16569	39		Rechthoek	134157,25	416242,82	8,00	8,00	0,00	Eigen waarde	4	39,37	93,23	0 dB
16570	40		Rechthoek	134137,72	416239,04	8,00	8,00	0,00	Eigen waarde	4	38,05	86,90	0 dB
16571	41		Rechthoek	134160,71	416228,65	8,00	8,00	0,00	Eigen waarde	4	41,26	102,11	0 dB
16572	42		Rechthoek	134114,42	416236,84	8,00	8,00	0,00	Eigen waarde	4	40,38	100,35	0 dB
16573	43		Rechthoek	134122,61	416217,94	8,00	8,00	0,00	Eigen waarde	4	34,70	71,01	0 dB
16574	44		Rechthoek	134051,93	416228,19	8,00	8,00	0,00	Eigen waarde	4	51,07	163,03	0 dB
16575	45		Rechthoek	134069,75	416242,14	8,00	8,00	0,00	Eigen waarde	4	89,66	440,62	0 dB
16576	46		Rechthoek	133999,11	416225,81	8,00	8,00	0,00	Eigen waarde	4	33,26	68,78	0 dB
16577	47		Rechthoek	134024,63	416229,37	8,00	8,00	0,00	Eigen waarde	4	32,84	65,91	0 dB
16578	48		Rechthoek	134006,91	416221,08	8,00	8,00	0,00	Eigen waarde	4	48,55	147,08	0 dB
16579	49		Rechthoek	133990,20	416215,13	8,00	8,00	0,00	Eigen waarde	4	25,22	39,17	0 dB
16580	50		Rechthoek	133981,89	416216,31	8,00	8,00	0,00	Eigen waarde	4	38,91	93,13	0 dB
16581	51		Rechthoek	133970,02	416237,39	8,00	8,00	0,00	Eigen waarde	4	39,28	94,21	0 dB
16582	52		Rechthoek	133934,69	416228,48	8,00	8,00	0,00	Eigen waarde	4	43,66	117,34	0 dB
16583	53		Rechthoek	133931,43	416222,84	8,00	8,00	0,00	Eigen waarde	4	27,02	45,06	0 dB
16584	54		Rechthoek	133951,32	416224,62	8,00	8,00	0,00	Eigen waarde	4	27,02	45,43	0 dB
16585	55		Rechthoek	133913,66	416225,22	8,00	8,00	0,00	Eigen waarde	4	38,08	88,76	0 dB
16586	56		Rechthoek	133928,80	416222,25	8,00	8,00	0,00	Eigen waarde	4	24,07	33,38	0 dB
16587	57		Rechthoek	133895,26	416214,83	8,00	8,00	0,00	Eigen waarde	4	33,60	68,97	0 dB
16588	58		Rechthoek	133909,81	416216,61	8,00	8,00	0,00	Eigen waarde	4	26,36	43,22	0 dB
16589	59		Rechthoek	133909,51	416153,68	8,00	8,00	0,00	Eigen waarde	4	38,71	86,71	0 dB
16590	60		Rechthoek	133922,27	416167,63	8,00	8,00	0,00	Eigen waarde	4	26,51	42,78	0 dB
16591	61		Rechthoek	134040,71	416270,93	8,00	8,00	0,00	Eigen waarde	4	75,20	250,53	0 dB
16592	62		Rechthoek	133981,34	416267,07	8,00	8,00	0,00	Eigen waarde	4	68,60	221,97	0 dB
16593	63		Rechthoek	133950,77	416264,40	8,00	8,00	0,00	Eigen waarde	4	66,71	203,47	0 dB

Model: Nieuwe plannen
Groep: (hoofdgroep)
Lijst van Gebouwen, voor rekenmethode Wegverkeerslawaaï - RMW-2012

ItemID	Naam	Omschr.	Vorm	X-1	Y-1	Hoogte	Rel.H	Maaiveld	Hdef.	Vormpunten	Omtrek.	Oppervlak	Cp
16594	64		Rechthoek	133946,02	416261,43	8,00	8,00	0,00	Eigen waarde	4	67,25	210,71	0 dB
16595	65		Rechthoek	133916,04	416261,43	8,00	8,00	0,00	Eigen waarde	4	22,24	28,17	0 dB
16596	66		Rechthoek	133990,84	416299,13	8,00	8,00	0,00	Eigen waarde	4	67,30	205,85	0 dB
16597	67		Rechthoek	133994,40	416301,50	8,00	8,00	0,00	Eigen waarde	4	68,98	232,92	0 dB
16598	68		Rechthoek	134024,68	416301,21	8,00	8,00	0,00	Eigen waarde	4	17,82	15,51	0 dB
16599	69		Rechthoek	134025,57	416291,41	8,00	8,00	0,00	Eigen waarde	4	19,69	19,29	0 dB
16600	70		Rechthoek	134038,34	416305,07	8,00	8,00	0,00	Eigen waarde	4	65,10	227,46	0 dB
16601	71		Rechthoek	134050,51	416271,82	8,00	8,00	0,00	Eigen waarde	4	25,69	37,49	0 dB
16602	72		Rechthoek	134074,55	416281,91	8,00	8,00	0,00	Eigen waarde	4	28,64	48,09	0 dB
16603	73		Rechthoek	134081,38	416264,10	8,00	8,00	0,00	Eigen waarde	4	42,84	109,04	0 dB
16604	74		Rechthoek	134083,16	416278,94	8,00	8,00	0,00	Eigen waarde	4	21,36	27,72	0 dB
16605	75		Rechthoek	134092,66	416282,80	8,00	8,00	0,00	Eigen waarde	4	22,62	26,33	0 dB
16606	76		Rechthoek	134122,04	416269,74	8,00	8,00	0,00	Eigen waarde	4	59,43	173,88	0 dB
16607	77		Rechthoek	134097,41	416278,94	8,00	8,00	0,00	Eigen waarde	4	19,02	20,42	0 dB
16608	78		Rechthoek	134095,33	416290,22	8,00	8,00	0,00	Eigen waarde	4	32,33	42,29	0 dB
16609	79		Rechthoek	134108,69	416283,69	8,00	8,00	0,00	Eigen waarde	4	21,98	30,00	0 dB
16610	80		Rechthoek	134111,65	416292,30	8,00	8,00	0,00	Eigen waarde	4	28,54	28,23	0 dB
16611	81		Rechthoek	134119,97	416285,47	8,00	8,00	0,00	Eigen waarde	4	17,98	20,21	0 dB
16612	82		Rechthoek	134126,50	416293,49	8,00	8,00	0,00	Eigen waarde	4	54,94	181,44	0 dB
16613	83		Rechthoek	134141,04	416283,69	8,00	8,00	0,00	Eigen waarde	4	27,45	27,03	0 dB
16614	84		Rechthoek	134139,85	416294,97	8,00	8,00	0,00	Eigen waarde	4	21,98	23,82	0 dB
16615	85		Rechthoek	134156,77	416274,49	8,00	8,00	0,00	Eigen waarde	4	20,20	22,31	0 dB
16616	86		Rechthoek	134151,43	416292,90	8,00	8,00	0,00	Eigen waarde	4	16,04	14,31	0 dB
16617	87		Rechthoek	134156,77	416299,13	8,00	8,00	0,00	Eigen waarde	4	67,27	220,68	0 dB
16618	88		Rechthoek	134083,75	416300,91	8,00	8,00	0,00	Eigen waarde	4	15,63	12,02	0 dB
16619	89		Rechthoek	134046,65	416287,95	8,00	8,00	0,00	Eigen waarde	4	73,90	338,09	0 dB
16620	90		Rechthoek	133910,99	416247,29	8,00	8,00	0,00	Eigen waarde	4	13,78	11,29	0 dB
16621	91		Rechthoek	133906,54	416257,38	8,00	8,00	0,00	Eigen waarde	4	22,35	24,68	0 dB
16622	92		Rechthoek	133946,61	416333,07	8,00	8,00	0,00	Eigen waarde	4	91,92	305,82	0 dB
16623	93		Rechthoek	133991,73	416309,33	8,00	8,00	0,00	Eigen waarde	4	43,17	55,46	0 dB

Model: Nieuwe plannen
Groep: (hoofdgroep)
Lijst van Gebouwen, voor rekenmethode Wegverkeerslawaaï - RMW-2012

ItemID	Naam	Omschr.	Vorm	X-1	Y-1	Hoogte	Rel.H	Maaiveld	Hdef.	Vormpunten	Omtrek.	Oppervlak	Cp
16624	94		Rechthoek	133895,26	416249,07	8,00	8,00	0,00	Eigen waarde	4	20,77	17,22	0 dB
16625	95		Rechthoek	133892,00	416261,54	8,00	8,00	0,00	Eigen waarde	4	40,00	98,88	0 dB
16626	96		Rechthoek	133901,49	416272,82	8,00	8,00	0,00	Eigen waarde	4	35,89	79,05	0 dB
16627	97		Rechthoek	133986,98	416336,04	8,00	8,00	0,00	Eigen waarde	4	48,97	102,67	0 dB
16628	98		Rechthoek	133934,74	416346,13	8,00	8,00	0,00	Eigen waarde	4	60,13	172,73	0 dB
16629	99		Rechthoek	134000,64	416335,74	8,00	8,00	0,00	Eigen waarde	4	28,21	25,24	0 dB
16630	100		Rechthoek	134008,65	416325,06	8,00	8,00	0,00	Eigen waarde	4	20,91	22,28	0 dB
16631	101		Rechthoek	133898,53	416331,00	8,00	8,00	0,00	Eigen waarde	4	44,73	121,31	0 dB
16632	102		Rechthoek	133892,89	416325,95	8,00	8,00	0,00	Eigen waarde	4	28,12	49,22	0 dB
16633	103		Rechthoek	133917,82	416329,51	8,00	8,00	0,00	Eigen waarde	4	29,49	54,34	0 dB
16634	104		Rechthoek	133933,55	416335,15	8,00	8,00	0,00	Eigen waarde	4	23,26	28,78	0 dB
16635	105		Rechthoek	133916,93	416336,63	8,00	8,00	0,00	Eigen waarde	4	45,43	125,82	0 dB
16636	106		Rechthoek	133972,14	416348,80	8,00	8,00	0,00	Eigen waarde	4	32,51	48,23	0 dB
16637	107		Rechthoek	133975,70	416349,10	8,00	8,00	0,00	Eigen waarde	4	45,51	122,21	0 dB
16638	108		Rechthoek	133987,87	416341,38	8,00	8,00	0,00	Eigen waarde	4	15,27	14,55	0 dB
16639	109		Rechthoek	134022,31	416349,10	8,00	8,00	0,00	Eigen waarde	4	94,53	554,09	0 dB
16640	110		Rechthoek	134043,68	416349,99	8,00	8,00	0,00	Eigen waarde	4	61,72	231,64	0 dB
16641	111		Rechthoek	134079,89	416361,27	8,00	8,00	0,00	Eigen waarde	4	90,59	498,84	0 dB
16642	112		Rechthoek	134050,21	416356,52	8,00	8,00	0,00	Eigen waarde	4	80,04	398,55	0 dB
16643	113		Rechthoek	134075,44	416311,11	8,00	8,00	0,00	Eigen waarde	4	25,06	30,37	0 dB
16644	114		Rechthoek	134082,56	416308,44	8,00	8,00	0,00	Eigen waarde	4	10,70	7,07	0 dB
16645	115		Rechthoek	134065,94	416317,34	8,00	8,00	0,00	Eigen waarde	4	70,02	228,69	0 dB
16646	116		Rechthoek	134092,66	416321,20	8,00	8,00	0,00	Eigen waarde	4	22,77	30,17	0 dB
16647	117		Rechthoek	134092,66	416324,17	8,00	8,00	0,00	Eigen waarde	4	38,70	91,79	0 dB
16648	118		Rechthoek	134107,80	416322,39	8,00	8,00	0,00	Eigen waarde	4	23,83	32,30	0 dB
16649	119		Rechthoek	134110,76	416328,92	8,00	8,00	0,00	Eigen waarde	4	59,58	170,73	0 dB
16650	120		Rechthoek	134119,37	416321,50	8,00	8,00	0,00	Eigen waarde	4	13,10	10,37	0 dB
16651	121		Rechthoek	134130,36	416322,98	8,00	8,00	0,00	Eigen waarde	4	12,46	9,68	0 dB
16652	122		Rechthoek	134108,98	416308,14	8,00	8,00	0,00	Eigen waarde	4	25,00	31,86	0 dB
16653	123		Rechthoek	134120,56	416311,11	8,00	8,00	0,00	Eigen waarde	4	17,47	17,28	0 dB

Model: Nieuwe plannen
Groep: (hoofdgroep)
Lijst van Gebouwen, voor rekenmethode Wegverkeerslawaaï - RMW-2012

ItemID	Naam	Omschr.	Vorm	X-1	Y-1	Hoogte	Rel.H	Maaiveld	Hdef.	Vormpunten	Omtrek.	Oppervlak	Cp
16654	124		Rechthoek	134123,23	416309,33	8,00	8,00	0,00	Eigen waarde	4	21,45	27,32	0 dB
16655	125		Rechthoek	134132,14	416313,48	8,00	8,00	0,00	Eigen waarde	4	19,60	19,04	0 dB
16656	126		Rechthoek	134150,24	416303,39	8,00	8,00	0,00	Eigen waarde	4	26,29	40,01	0 dB
16657	127		Rechthoek	134148,46	416319,72	8,00	8,00	0,00	Eigen waarde	4	27,97	46,20	0 dB
16658	128		Rechthoek	134160,93	416304,58	8,00	8,00	0,00	Eigen waarde	4	41,18	105,43	0 dB
16659	129		Rechthoek	134155,88	416335,74	8,00	8,00	0,00	Eigen waarde	4	36,91	62,39	0 dB
16660	130		Rechthoek	134135,40	416333,67	8,00	8,00	0,00	Eigen waarde	4	25,76	36,41	0 dB
16661	131		Rechthoek	134139,56	416336,93	8,00	8,00	0,00	Eigen waarde	4	41,55	106,52	0 dB
16662	132		Rechthoek	134098,00	416371,96	8,00	8,00	0,00	Eigen waarde	4	36,81	82,89	0 dB
16663	133		Rechthoek	134109,28	416377,00	8,00	8,00	0,00	Eigen waarde	4	24,59	37,76	0 dB
16664	134		Rechthoek	133981,94	416352,37	8,00	8,00	0,00	Eigen waarde	4	59,63	187,60	0 dB
16665	135		Rechthoek	133981,94	416369,88	8,00	8,00	0,00	Eigen waarde	4	15,44	14,90	0 dB
16666	136		Rechthoek	133982,53	416360,08	8,00	8,00	0,00	Eigen waarde	4	16,87	17,42	0 dB
16667	137		Rechthoek	133905,65	416364,83	8,00	8,00	0,00	Eigen waarde	4	28,39	49,29	0 dB
16668	138		Rechthoek	133908,02	416353,85	8,00	8,00	0,00	Eigen waarde	4	39,89	98,90	0 dB
16669	139		Rechthoek	133918,12	416367,80	8,00	8,00	0,00	Eigen waarde	4	24,04	32,60	0 dB
16670	140		Rechthoek	134152,32	416364,83	8,00	8,00	0,00	Eigen waarde	4	81,80	292,51	0 dB
16671	141		Rechthoek	134122,34	416370,77	8,00	8,00	0,00	Eigen waarde	4	12,22	8,96	0 dB
16672	142		Rechthoek	134128,87	416371,07	8,00	8,00	0,00	Eigen waarde	4	15,47	14,60	0 dB
16673	143		Rechthoek	134134,81	416371,96	8,00	8,00	0,00	Eigen waarde	4	13,76	11,27	0 dB
16674	144		Rechthoek	134140,74	416376,71	8,00	8,00	0,00	Eigen waarde	4	12,61	8,13	0 dB
16675	145		Rechthoek	134147,27	416373,44	8,00	8,00	0,00	Eigen waarde	4	14,54	12,41	0 dB
16676	146		Rechthoek	133896,79	416283,50	8,00	8,00	0,00	Eigen waarde	4	46,46	127,71	0 dB
16677	147		Rechthoek	133897,38	416292,70	8,00	8,00	0,00	Eigen waarde	4	39,78	98,70	0 dB
16678	148		Rechthoek	133883,73	416302,20	8,00	8,00	0,00	Eigen waarde	4	38,69	91,73	0 dB
16679	149		Rechthoek	133894,12	416302,80	8,00	8,00	0,00	Eigen waarde	4	48,15	143,81	0 dB
16680	150		Rechthoek	133889,07	416325,95	8,00	8,00	0,00	Eigen waarde	4	45,19	125,45	0 dB
16681	151		Rechthoek	133879,57	416341,68	8,00	8,00	0,00	Eigen waarde	4	27,35	44,89	0 dB
16682	152		Rechthoek	133864,73	416352,07	8,00	8,00	0,00	Eigen waarde	4	43,37	116,97	0 dB
16683	153		Rechthoek	133861,33	416367,96	8,00	8,00	0,00	Eigen waarde	4	39,80	99,00	0 dB

Model: Nieuwe plannen
Groep: (hoofdgroep)
Lijst van Gebouwen, voor rekenmethode Wegverkeerslawaaï - RMW-2012

ItemID	Naam	Omschr.	Vorm	X-1	Y-1	Hoogte	Rel.H	Maaiveld	Hdef.	Vormpunten	Omtrek.	Oppervlak	Cp
16684	154		Rechthoek	133866,92	416358,65	8,00	8,00	0,00	Eigen waarde	4	35,81	80,14	0 dB
16685	155		Rechthoek	133860,09	416373,23	8,00	8,00	0,00	Eigen waarde	4	38,10	90,50	0 dB
16686	156		Rechthoek	133857,92	416389,05	8,00	8,00	0,00	Eigen waarde	4	36,90	77,51	0 dB
16687	157		Rechthoek	133855,75	416399,29	8,00	8,00	0,00	Eigen waarde	4	42,48	112,77	0 dB
16688	158		Rechthoek	133857,92	416402,39	8,00	8,00	0,00	Eigen waarde	4	28,05	39,60	0 dB
16689	159		Rechthoek	133890,50	416358,96	8,00	8,00	0,00	Eigen waarde	4	39,31	96,19	0 dB
16690	160		Rechthoek	133886,77	416359,89	8,00	8,00	0,00	Eigen waarde	4	21,70	26,93	0 dB
16691	161		Rechthoek	133890,50	416377,88	8,00	8,00	0,00	Eigen waarde	4	24,87	35,19	0 dB
16692	162		Rechthoek	133901,66	416391,22	8,00	8,00	0,00	Eigen waarde	4	44,57	123,18	0 dB
16693	163		Rechthoek	133886,15	416395,26	8,00	8,00	0,00	Eigen waarde	4	33,60	69,95	0 dB
16694	164		Rechthoek	133897,32	416408,91	8,00	8,00	0,00	Eigen waarde	4	45,44	127,79	0 dB
16695	165		Rechthoek	133882,43	416408,91	8,00	8,00	0,00	Eigen waarde	4	24,72	36,15	0 dB
16696	166		Rechthoek	133864,74	416421,63	8,00	8,00	0,00	Eigen waarde	4	45,74	101,08	0 dB
16697	167		Rechthoek	133850,47	416418,83	8,00	8,00	0,00	Eigen waarde	4	28,35	33,95	0 dB
16698	168		Rechthoek	133851,09	416410,46	8,00	8,00	0,00	Eigen waarde	4	20,22	24,27	0 dB
16699	169		Rechthoek	133866,61	416415,42	8,00	8,00	0,00	Eigen waarde	4	9,05	4,15	0 dB
16700	170		Rechthoek	133872,81	416427,52	8,00	8,00	0,00	Eigen waarde	4	46,68	130,15	0 dB
16701	171		Rechthoek	133891,12	416430,62	8,00	8,00	0,00	Eigen waarde	4	28,25	48,49	0 dB
16702	172		Rechthoek	133872,81	416416,04	8,00	8,00	0,00	Eigen waarde	4	25,72	38,03	0 dB
16703	173		Rechthoek	133917,80	416411,70	8,00	8,00	0,00	Eigen waarde	4	60,41	180,91	0 dB
16704	174		Rechthoek	133942,00	416420,08	8,00	8,00	0,00	Eigen waarde	4	61,01	177,77	0 dB
16705	175		Rechthoek	133962,78	416427,52	8,00	8,00	0,00	Eigen waarde	4	56,37	181,15	0 dB
16706	176		Rechthoek	133984,19	416435,28	8,00	8,00	0,00	Eigen waarde	4	90,51	350,56	0 dB
16707	177		Rechthoek	133916,56	416422,56	8,00	8,00	0,00	Eigen waarde	4	18,06	16,55	0 dB
16708	178		Rechthoek	133925,55	416425,66	8,00	8,00	0,00	Eigen waarde	4	20,63	16,36	0 dB
16709	179		Rechthoek	133940,76	416430,93	8,00	8,00	0,00	Eigen waarde	4	19,45	16,91	0 dB
16710	180		Rechthoek	133950,68	416434,35	8,00	8,00	0,00	Eigen waarde	4	20,30	18,41	0 dB
16711	181		Rechthoek	133961,23	416438,38	8,00	8,00	0,00	Eigen waarde	4	20,47	19,63	0 dB
16712	182		Rechthoek	133974,26	416442,72	8,00	8,00	0,00	Eigen waarde	4	13,98	11,80	0 dB
16713	183		Rechthoek	133983,57	416446,45	8,00	8,00	0,00	Eigen waarde	4	18,54	17,21	0 dB

Model: Nieuwe plannen
Groep: (hoofdgroep)
Lijst van Gebouwen, voor rekenmethode Wegverkeerslawaaï - RMW-2012

ItemID	Naam	Omschr.	Vorm	X-1	Y-1	Hoogte	Rel.H	Maaiveld	Hdef.	Vormpunten	Omtrek.	Oppervlak	Cp
16714	184		Rechthoek	133994,43	416451,72	8,00	8,00	0,00	Eigen waarde	4	20,19	22,20	0 dB
16715	185		Rechthoek	134004,05	416453,89	8,00	8,00	0,00	Eigen waarde	4	26,09	27,47	0 dB
16716	186		Rechthoek	133908,18	416438,69	8,00	8,00	0,00	Eigen waarde	4	40,02	97,91	0 dB
16717	187		Rechthoek	133919,66	416434,04	8,00	8,00	0,00	Eigen waarde	4	22,96	32,24	0 dB
16718	188		Rechthoek	133924,00	416444,27	8,00	8,00	0,00	Eigen waarde	4	47,24	139,02	0 dB
16719	189		Rechthoek	133940,76	416451,72	8,00	8,00	0,00	Eigen waarde	4	36,32	81,74	0 dB
16720	190		Rechthoek	133947,58	416443,96	8,00	8,00	0,00	Eigen waarde	4	28,72	51,31	0 dB
16721	191		Rechthoek	133958,13	416457,30	8,00	8,00	0,00	Eigen waarde	4	38,57	91,91	0 dB
16722	192		Rechthoek	133967,13	416449,55	8,00	8,00	0,00	Eigen waarde	4	24,31	36,69	0 dB
16723	193		Rechthoek	133985,43	416457,92	8,00	8,00	0,00	Eigen waarde	4	39,77	97,48	0 dB
16724	194		Rechthoek	133998,46	416470,64	8,00	8,00	0,00	Eigen waarde	4	45,17	127,04	0 dB
16725	195		Rechthoek	133982,64	416394,33	8,00	8,00	0,00	Eigen waarde	4	77,50	255,68	0 dB
16726	196		Rechthoek	133986,98	416383,78	8,00	8,00	0,00	Eigen waarde	4	14,15	12,43	0 dB
16727	197		Rechthoek	133997,22	416384,71	8,00	8,00	0,00	Eigen waarde	4	14,26	12,69	0 dB
16728	198		Rechthoek	134006,53	416385,95	8,00	8,00	0,00	Eigen waarde	4	14,93	13,56	0 dB
16729	199		Rechthoek	134093,71	416390,91	8,00	8,00	0,00	Eigen waarde	4	34,92	74,95	0 dB
16730	200		Rechthoek	134105,81	416396,50	8,00	8,00	0,00	Eigen waarde	4	24,84	38,56	0 dB
16731	201		Rechthoek	134055,24	416386,26	8,00	8,00	0,00	Eigen waarde	4	17,98	18,26	0 dB
16732	202		Rechthoek	134043,45	416403,94	8,00	8,00	0,00	Eigen waarde	4	22,57	30,26	0 dB
16733	203		Rechthoek	134031,66	416419,45	8,00	8,00	0,00	Eigen waarde	4	42,40	107,65	0 dB
16734	204		Rechthoek	134038,80	416419,77	8,00	8,00	0,00	Eigen waarde	4	32,88	67,36	0 dB
16735	205		Rechthoek	134034,45	416440,24	8,00	8,00	0,00	Eigen waarde	4	40,35	96,36	0 dB
16736	206		Rechthoek	134037,86	416447,07	8,00	8,00	0,00	Eigen waarde	4	31,77	62,86	0 dB
16737	207		Rechthoek	134034,14	416460,10	8,00	8,00	0,00	Eigen waarde	4	43,03	110,31	0 dB
16738	208		Rechthoek	134036,62	416467,54	8,00	8,00	0,00	Eigen waarde	4	31,66	62,43	0 dB
16739	209		Rechthoek	134065,17	416391,22	8,00	8,00	0,00	Eigen waarde	4	25,80	41,36	0 dB
16740	210		Rechthoek	134064,55	416401,77	8,00	8,00	0,00	Eigen waarde	4	37,96	88,42	0 dB
16741	211		Rechthoek	134062,06	416406,43	8,00	8,00	0,00	Eigen waarde	4	27,27	45,27	0 dB
16742	212		Rechthoek	134074,47	416408,91	8,00	8,00	0,00	Eigen waarde	4	24,68	36,03	0 dB
16743	213		Rechthoek	134074,78	416424,73	8,00	8,00	0,00	Eigen waarde	4	40,31	100,02	0 dB

Model: Nieuwe plannen
Groep: (hoofdgroep)
Lijst van Gebouwen, voor rekenmethode Wegverkeerslawaaï - RMW-2012

ItemID	Naam	Omschr.	Vorm	X-1	Y-1	Hoogte	Rel.H	Maaiveld	Hdef.	Vormpunten	Omtrek.	Oppervlak	Cp
16744	214		Rechthoek	134070,75	416428,76	8,00	8,00	0,00	Eigen waarde	4	24,37	35,16	0 dB
16745	215		Rechthoek	134068,89	416428,45	8,00	8,00	0,00	Eigen waarde	4	25,72	39,31	0 dB
16746	216		Rechthoek	134076,34	416445,82	8,00	8,00	0,00	Eigen waarde	4	40,29	99,90	0 dB
16747	217		Rechthoek	134064,86	416448,62	8,00	8,00	0,00	Eigen waarde	4	23,78	33,79	0 dB
16748	218		Rechthoek	134077,89	416451,10	8,00	8,00	0,00	Eigen waarde	4	25,32	36,49	0 dB
16749	219		Rechthoek	134076,96	416467,54	8,00	8,00	0,00	Eigen waarde	4	41,54	105,79	0 dB
16750	220		Rechthoek	134066,10	416470,02	8,00	8,00	0,00	Eigen waarde	4	24,56	36,50	0 dB
16751	221		Rechthoek	134105,50	416414,80	8,00	8,00	0,00	Eigen waarde	4	25,90	41,89	0 dB
16752	222		Rechthoek	134095,88	416399,29	8,00	8,00	0,00	Eigen waarde	4	34,69	73,18	0 dB
16753	223		Rechthoek	134095,26	416428,45	8,00	8,00	0,00	Eigen waarde	4	37,79	88,62	0 dB
16754	224		Rechthoek	134107,98	416420,08	8,00	8,00	0,00	Eigen waarde	4	22,77	27,44	0 dB
16755	225		Rechthoek	134097,12	416447,07	8,00	8,00	0,00	Eigen waarde	4	37,85	88,64	0 dB
16756	226		Rechthoek	134103,02	416436,83	8,00	8,00	0,00	Eigen waarde	4	22,15	28,93	0 dB
16757	227		Rechthoek	133831,55	416314,29	3,00	3,00	0,00	Eigen waarde	4	27,10	45,90	0 dB
16758	228		Rechthoek	133836,82	416330,42	8,00	8,00	0,00	Eigen waarde	4	40,93	89,93	0 dB
16759	229		Rechthoek	133836,82	416354,93	8,00	8,00	0,00	Eigen waarde	4	48,34	106,51	0 dB
16760	230		Rechthoek	133822,55	416357,72	3,50	3,50	0,00	Eigen waarde	4	26,96	45,31	0 dB
16761	231		Rechthoek	133831,86	416372,30	8,00	8,00	0,00	Eigen waarde	4	38,27	74,94	0 dB
16762	232		Rechthoek	133819,45	416366,09	8,00	8,00	0,00	Eigen waarde	4	29,66	54,56	0 dB
16763	233		Rechthoek	133823,48	416371,68	3,50	3,50	0,00	Eigen waarde	4	18,83	19,05	0 dB
16764	234		Rechthoek	133820,69	416394,02	8,00	8,00	0,00	Eigen waarde	4	48,63	102,50	0 dB
16765	235		Rechthoek	133817,28	416387,19	3,50	3,50	0,00	Eigen waarde	4	17,90	19,91	0 dB
16766	236		Rechthoek	133820,69	416451,41	8,00	8,00	0,00	Eigen waarde	4	23,17	31,37	0 dB
16767	237		Rechthoek	134115,21	416454,38	8,00	8,00	0,00	Eigen waarde	4	54,41	176,31	0 dB
16768	238		Rechthoek	134060,19	416473,50	8,00	8,00	0,00	Eigen waarde	4	24,05	34,75	0 dB
16769	239		Rechthoek	134056,68	416487,54	8,00	8,00	0,00	Eigen waarde	4	48,67	141,61	0 dB
16770	240		Rechthoek	134154,62	416457,11	8,00	8,00	0,00	Eigen waarde	4	34,75	73,00	0 dB
16771	241		Rechthoek	134140,57	416469,98	8,00	8,00	0,00	Eigen waarde	4	25,94	42,01	0 dB
16772	242		Rechthoek	134152,27	416444,23	8,00	8,00	0,00	Eigen waarde	4	36,10	80,04	0 dB
16773	243		Rechthoek	134138,62	416446,18	8,00	8,00	0,00	Eigen waarde	4	23,87	35,46	0 dB

Model: Nieuwe plannen
Groep: (hoofdgroep)
Lijst van Gebouwen, voor rekenmethode Wegverkeerslawaaï - RMW-2012

ItemID	Naam	Omschr.	Vorm	X-1	Y-1	Hoogte	Rel.H	Maaiveld	Hdef.	Vormpunten	Omtrek.	Oppervlak	Cp
16774	244		Rechthoek	134133,55	416388,83	8,00	8,00	0,00	Eigen waarde	4	72,73	320,49	0 dB
16775	245		Rechthoek	134127,69	416418,87	8,00	8,00	0,00	Eigen waarde	4	43,77	118,74	0 dB
16776	246		Rechthoek	134144,08	416412,24	8,00	8,00	0,00	Eigen waarde	4	18,21	17,51	0 dB
16777			Rechthoek	134400,56	416314,95	8,00	8,00	0,00	Eigen waarde	4	43,26	106,43	0 dB
16778	1		Rechthoek	134388,12	416304,67	8,00	8,00	0,00	Eigen waarde	4	21,75	28,43	0 dB
16779	2		Rechthoek	134196,68	416289,12	8,00	8,00	0,00	Eigen waarde	4	30,01	56,17	0 dB
16780	3		Rechthoek	134203,60	416291,65	8,00	8,00	0,00	Eigen waarde	4	23,11	31,96	0 dB
16781	4		Rechthoek	134208,17	416289,79	8,00	8,00	0,00	Eigen waarde	4	23,14	33,36	0 dB
16782	5		Rechthoek	134191,27	416303,30	8,00	8,00	0,00	Eigen waarde	4	38,36	91,84	0 dB
16783	6		Rechthoek	134189,92	416317,83	8,00	8,00	0,00	Eigen waarde	4	32,36	62,85	0 dB
16784	7		Rechthoek	134196,34	416318,00	8,00	8,00	0,00	Eigen waarde	4	13,95	11,81	0 dB
16785	8		Rechthoek	134188,23	416332,02	8,00	8,00	0,00	Eigen waarde	4	33,28	66,86	0 dB
16786	9		Rechthoek	134194,65	416332,36	8,00	8,00	0,00	Eigen waarde	4	14,35	12,12	0 dB
16787	10		Rechthoek	134187,70	416345,15	8,00	8,00	0,00	Eigen waarde	4	29,59	53,51	0 dB
16788	11		Rechthoek	134203,20	416347,05	8,00	8,00	0,00	Eigen waarde	4	24,65	33,79	0 dB
16789	12		Rechthoek	134193,82	416345,83	8,00	8,00	0,00	Eigen waarde	4	17,19	17,69	0 dB
16790	13		Rechthoek	134205,51	416348,14	8,00	8,00	0,00	Eigen waarde	4	61,58	151,75	0 dB
16791	14		Rechthoek	134224,53	416344,06	8,00	8,00	0,00	Eigen waarde	4	22,36	25,25	0 dB
16792	15		Rechthoek	134206,19	416341,75	8,00	8,00	0,00	Eigen waarde	4	23,24	28,67	0 dB
16793	16		Rechthoek	134201,16	416378,31	8,00	8,00	0,00	Eigen waarde	4	61,28	153,05	0 dB
16794	17		Rechthoek	134231,87	416375,19	8,00	8,00	0,00	Eigen waarde	4	62,34	163,80	0 dB
16795	18		Rechthoek	134258,92	416384,56	8,00	8,00	0,00	Eigen waarde	4	27,82	41,67	0 dB
16796	19		Rechthoek	134251,58	416388,10	8,00	8,00	0,00	Eigen waarde	4	13,89	11,50	0 dB
16797	20		Rechthoek	134258,37	416391,90	8,00	8,00	0,00	Eigen waarde	4	13,85	11,88	0 dB
16798	21		Rechthoek	134286,64	416401,14	8,00	8,00	0,00	Eigen waarde	4	39,33	95,50	0 dB
16799	22		Rechthoek	134274,14	416395,98	8,00	8,00	0,00	Eigen waarde	4	16,07	15,57	0 dB
16800	23		Rechthoek	134179,14	416407,26	8,00	8,00	0,00	Eigen waarde	4	85,93	251,14	0 dB
16801	24		Rechthoek	134186,62	416404,95	8,00	8,00	0,00	Eigen waarde	4	10,65	7,04	0 dB
16802	25		Rechthoek	134193,68	416405,49	8,00	8,00	0,00	Eigen waarde	4	17,78	19,63	0 dB
16803	26		Rechthoek	134189,20	416381,84	8,00	8,00	0,00	Eigen waarde	4	12,51	9,77	0 dB

Model: Nieuwe plannen
Groep: (hoofdgroep)
Lijst van Gebouwen, voor rekenmethode Wegverkeerslawaaï - RMW-2012

ItemID	Naam	Omschr.	Vorm	X-1	Y-1	Hoogte	Rel.H	Maaiveld	Hdef.	Vormpunten	Omtrek.	Oppervlak	Cp
16804	27		Rechthoek	134196,54	416382,39	8,00	8,00	0,00	Eigen waarde	4	19,18	22,68	0 dB
16805	28		Rechthoek	134173,82	416449,81	8,00	8,00	0,00	Eigen waarde	4	86,97	258,63	0 dB
16806	29		Rechthoek	134182,65	416435,82	8,00	8,00	0,00	Eigen waarde	4	26,05	42,06	0 dB
16807	30		Rechthoek	134181,47	416447,45	8,00	8,00	0,00	Eigen waarde	4	12,41	9,53	0 dB
16808	31		Rechthoek	134188,39	416447,60	8,00	8,00	0,00	Eigen waarde	4	17,21	18,15	0 dB
16809	32		Rechthoek	134173,08	416477,78	8,00	8,00	0,00	Eigen waarde	4	22,65	31,23	0 dB
16810	33		Rechthoek	134181,62	416478,37	8,00	8,00	0,00	Eigen waarde	4	40,70	97,64	0 dB
16811	34		Rechthoek	134210,62	416480,72	8,00	8,00	0,00	Eigen waarde	4	32,07	60,53	0 dB
16812	35		Rechthoek	134245,52	416417,71	8,00	8,00	0,00	Eigen waarde	4	47,84	113,17	0 dB
16813	36		Rechthoek	134225,93	416477,78	8,00	8,00	0,00	Eigen waarde	4	48,60	132,42	0 dB
16814	37		Rechthoek	134226,97	416469,09	8,00	8,00	0,00	Eigen waarde	4	17,69	19,38	0 dB
16815	38		Rechthoek	134260,09	416468,94	8,00	8,00	0,00	Eigen waarde	4	59,53	213,70	0 dB
16816	39		Rechthoek	134242,42	416463,79	8,00	8,00	0,00	Eigen waarde	4	44,50	86,44	0 dB
16817	40		Rechthoek	134263,33	416467,03	8,00	8,00	0,00	Eigen waarde	4	40,75	92,26	0 dB
16818	41		Rechthoek	134265,24	416460,11	8,00	8,00	0,00	Eigen waarde	4	15,96	15,90	0 dB
16819	42		Rechthoek	134284,83	416452,46	8,00	8,00	0,00	Eigen waarde	4	20,33	24,61	0 dB
16820	43		Rechthoek	134293,95	416446,57	8,00	8,00	0,00	Eigen waarde	4	28,58	51,06	0 dB
16821	44		Rechthoek	134276,58	416447,16	8,00	8,00	0,00	Eigen waarde	4	23,31	33,92	0 dB
16822	45		Rechthoek	134279,38	416434,94	8,00	8,00	0,00	Eigen waarde	4	36,23	79,15	0 dB
16823	46		Rechthoek	134316,49	416400,63	8,00	8,00	0,00	Eigen waarde	4	45,64	122,32	0 dB
16824	47		Rechthoek	134320,23	416419,12	8,00	8,00	0,00	Eigen waarde	4	36,27	81,17	0 dB
16825	48		Rechthoek	134369,19	416411,84	8,00	8,00	0,00	Eigen waarde	4	37,59	82,34	0 dB
16826	49		Rechthoek	134365,08	416425,10	8,00	8,00	0,00	Eigen waarde	4	39,37	95,79	0 dB
16827	50		Rechthoek	134359,28	416439,49	8,00	8,00	0,00	Eigen waarde	4	27,50	42,03	0 dB
16828	51		Rechthoek	134341,91	416431,27	8,00	8,00	0,00	Eigen waarde	4	43,54	111,54	0 dB
16829	52		Rechthoek	134316,12	416430,15	8,00	8,00	0,00	Eigen waarde	4	28,22	49,55	0 dB
16830	53		Rechthoek	134328,45	416436,87	8,00	8,00	0,00	Eigen waarde	4	24,76	36,04	0 dB
16831	54		Rechthoek	134317,43	416443,60	8,00	8,00	0,00	Eigen waarde	4	30,30	57,04	0 dB
16832	55		Rechthoek	134324,90	416452,38	8,00	8,00	0,00	Eigen waarde	4	17,01	17,85	0 dB
16833	56		Rechthoek	134319,86	416460,79	8,00	8,00	0,00	Eigen waarde	4	29,37	53,33	0 dB

Model: Nieuwe plannen
Groep: (hoofdgroep)
Lijst van Gebouwen, voor rekenmethode Wegverkeerslawaaï - RMW-2012

ItemID	Naam	Omschr.	Vorm	X-1	Y-1	Hoogte	Rel.H	Maaiveld	Hdef.	Vormpunten	Omtrek.	Oppervlak	Cp
16834	57		Rechthoek	134325,84	416467,70	8,00	8,00	0,00	Eigen waarde	4	26,12	35,73	0 dB
16835	58		Rechthoek	134364,14	416455,00	8,00	8,00	0,00	Eigen waarde	4	27,21	45,19	0 dB
16836	59		Rechthoek	134367,51	416446,40	8,00	8,00	0,00	Eigen waarde	4	19,42	20,92	0 dB
16837	60		Rechthoek	134360,41	416458,55	8,00	8,00	0,00	Eigen waarde	4	38,85	93,76	0 dB
16838	61		Rechthoek	134414,22	416434,45	8,00	8,00	0,00	Eigen waarde	4	36,19	78,15	0 dB
16839	62		Rechthoek	134430,10	416457,24	8,00	8,00	0,00	Eigen waarde	4	61,95	223,56	0 dB
16840	63		Rechthoek	134462,80	416424,54	8,00	8,00	0,00	Eigen waarde	4	50,84	132,22	0 dB
16841	64		Rechthoek	134393,67	416470,51	8,00	8,00	0,00	Eigen waarde	4	85,37	268,74	0 dB
16842	65		Rechthoek	134403,38	416436,69	8,00	8,00	0,00	Eigen waarde	4	76,76	163,47	0 dB
16843	66		Rechthoek	134406,93	416457,99	8,00	8,00	0,00	Eigen waarde	4	27,71	40,08	0 dB
16844	67		Rechthoek	134427,11	416459,48	8,00	8,00	0,00	Eigen waarde	4	69,64	297,14	0 dB
16845	68		Rechthoek	134462,99	416461,16	8,00	8,00	0,00	Eigen waarde	4	39,38	82,55	0 dB
16846	69		Rechthoek	134460,00	416471,81	8,00	8,00	0,00	Eigen waarde	4	16,33	15,58	0 dB
16847	70		Rechthoek	134474,01	416479,85	8,00	8,00	0,00	Eigen waarde	4	28,15	35,02	0 dB
16848	71		Rechthoek	134470,65	416479,10	8,00	8,00	0,00	Eigen waarde	4	17,91	19,81	0 dB
16849	72		Rechthoek	134365,82	416482,84	8,00	8,00	0,00	Eigen waarde	4	32,18	62,93	0 dB
16850	73		Rechthoek	134352,93	416476,30	8,00	8,00	0,00	Eigen waarde	4	30,20	56,91	0 dB
16851	74		Rechthoek	134341,35	416474,06	8,00	8,00	0,00	Eigen waarde	4	28,79	51,60	0 dB
16852	75		Rechthoek	134328,45	416479,85	8,00	8,00	0,00	Eigen waarde	4	30,17	56,62	0 dB
16853	76		Rechthoek	134233,79	416503,11	8,00	8,00	0,00	Eigen waarde	4	39,60	94,82	0 dB
16854	77		Rechthoek	134245,78	416503,11	8,00	8,00	0,00	Eigen waarde	4	38,31	64,39	0 dB
16855	78		Rechthoek	134248,73	416507,82	8,00	8,00	0,00	Eigen waarde	4	45,16	126,07	0 dB
16856	79		Rechthoek	134266,42	416492,89	8,00	8,00	0,00	Eigen waarde	4	34,88	61,88	0 dB
16857	80		Rechthoek	134267,01	416510,18	8,00	8,00	0,00	Eigen waarde	4	33,28	67,81	0 dB
16858	81		Rechthoek	134269,96	416494,85	8,00	8,00	0,00	Eigen waarde	4	21,41	28,29	0 dB
16859	82		Rechthoek	134276,44	416493,08	8,00	8,00	0,00	Eigen waarde	4	24,47	31,79	0 dB
16860	83		Rechthoek	134282,14	416499,37	8,00	8,00	0,00	Eigen waarde	4	17,74	16,88	0 dB
16861	84		Rechthoek	134281,95	416509,59	8,00	8,00	0,00	Eigen waarde	4	43,44	117,34	0 dB
16862	85		Rechthoek	134300,81	416506,06	8,00	8,00	0,00	Eigen waarde	4	26,97	31,28	0 dB
16863	86		Rechthoek	134298,46	416501,53	8,00	8,00	0,00	Eigen waarde	4	19,32	20,52	0 dB

Model: Nieuwe plannen
Groep: (hoofdgroep)
Lijst van Gebouwen, voor rekenmethode Wegverkeerslawaaï - RMW-2012

ItemID	Naam	Omschr.	Vorm	X-1	Y-1	Hoogte	Rel.H	Maaiveld	Hdef.	Vormpunten	Omtrek.	Oppervlak	Cp
16864	87		Rechthoek	134300,42	416515,49	8,00	8,00	0,00	Eigen waarde	4	43,27	116,23	0 dB
16865	88		Rechthoek	134320,08	416508,02	8,00	8,00	0,00	Eigen waarde	4	24,89	38,71	0 dB
16866	89		Rechthoek	134319,29	416522,96	8,00	8,00	0,00	Eigen waarde	4	43,85	119,66	0 dB
16867	90		Rechthoek	134336,78	416516,67	8,00	8,00	0,00	Eigen waarde	4	22,39	29,78	0 dB
16868	91		Rechthoek	134337,77	416488,56	8,00	8,00	0,00	Eigen waarde	4	22,24	28,57	0 dB
16869	92		Rechthoek	134349,56	416497,60	8,00	8,00	0,00	Eigen waarde	4	37,62	82,85	0 dB
16870	93		Rechthoek	134355,26	416504,09	8,00	8,00	0,00	Eigen waarde	4	13,89	12,03	0 dB
16871	94		Rechthoek	134352,70	416517,06	8,00	8,00	0,00	Eigen waarde	4	40,26	93,64	0 dB
16872	95		Rechthoek	134401,45	416499,57	8,00	8,00	0,00	Eigen waarde	4	14,29	12,15	0 dB
16873	96		Rechthoek	134389,26	416492,89	8,00	8,00	0,00	Eigen waarde	4	29,30	47,36	0 dB
16874	97		Rechthoek	134378,65	416495,44	8,00	8,00	0,00	Eigen waarde	4	23,39	33,32	0 dB
16875	98		Rechthoek	134383,76	416501,34	8,00	8,00	0,00	Eigen waarde	4	42,41	98,39	0 dB
16876	99		Rechthoek	134409,11	416540,65	8,00	8,00	0,00	Eigen waarde	4	26,15	35,40	0 dB
16877	100		Rechthoek	134403,80	416546,15	8,00	8,00	0,00	Eigen waarde	4	41,02	96,42	0 dB
16878	101		Rechthoek	134390,44	416537,50	8,00	8,00	0,00	Eigen waarde	4	19,53	22,24	0 dB
16879	102		Rechthoek	134367,64	416547,92	8,00	8,00	0,00	Eigen waarde	4	30,03	45,42	0 dB
16880	103		Rechthoek	134352,51	416541,43	8,00	8,00	0,00	Eigen waarde	4	44,19	121,09	0 dB
16881	104		Rechthoek	134382,77	416543,20	8,00	8,00	0,00	Eigen waarde	4	60,61	112,08	0 dB
16882	105		Rechthoek	134382,58	416548,51	8,00	8,00	0,00	Eigen waarde	4	59,14	142,69	0 dB
16883	106		Rechthoek	134377,47	416550,67	8,00	8,00	0,00	Eigen waarde	4	30,90	59,66	0 dB
16884	107		Rechthoek	134382,58	416573,08	8,00	8,00	0,00	Eigen waarde	4	59,52	220,19	0 dB
16885	108		Rechthoek	134277,82	416541,83	8,00	8,00	0,00	Eigen waarde	4	33,45	69,24	0 dB
16886	109		Rechthoek	134273,89	416548,51	8,00	8,00	0,00	Eigen waarde	4	55,11	188,49	0 dB
16887	110		Rechthoek	134251,29	416561,28	8,00	8,00	0,00	Eigen waarde	4	49,10	131,76	0 dB
16888	111		Rechthoek	134260,33	416536,72	8,00	8,00	0,00	Eigen waarde	4	34,24	73,27	0 dB
16889	112		Rechthoek	134238,90	416534,55	8,00	8,00	0,00	Eigen waarde	4	34,83	74,95	0 dB
16890	113		Rechthoek	134229,47	416557,35	8,00	8,00	0,00	Eigen waarde	4	57,78	201,98	0 dB
16891	114		Rechthoek	134315,36	416553,42	8,00	8,00	0,00	Eigen waarde	4	31,69	62,78	0 dB
16892	115		Rechthoek	134323,22	416564,82	8,00	8,00	0,00	Eigen waarde	4	44,67	124,04	0 dB
16893	116		Rechthoek	134278,94	416615,92	8,00	8,00	0,00	Eigen waarde	4	149,08	1112,55	0 dB

Model: Nieuwe plannen
Groep: (hoofdgroep)
Lijst van Gebouwen, voor rekenmethode Wegverkeerslawaaï - RMW-2012

ItemID	Naam	Omschr.	Vorm	X-1	Y-1	Hoogte	Rel.H	Maaiveld	Hdef.	Vormpunten	Omtrek.	Oppervlak	Cp
16894	117		Rechthoek	134338,74	416586,51	8,00	8,00	0,00	Eigen waarde	4	50,00	153,45	0 dB
16895	118		Rechthoek	134342,90	416572,50	8,00	8,00	0,00	Eigen waarde	4	32,77	66,67	0 dB
16896	119		Rechthoek	134312,79	416612,45	8,00	8,00	0,00	Eigen waarde	4	82,11	181,64	0 dB
16897	120		Rechthoek	134378,83	416602,32	8,00	8,00	0,00	Eigen waarde	4	41,87	106,31	0 dB
16898	121		Rechthoek	134381,32	416603,85	8,00	8,00	0,00	Eigen waarde	4	30,85	55,76	0 dB
16899	122		Rechthoek	134477,07	416450,74	8,00	8,00	0,00	Eigen waarde	4	42,54	112,03	0 dB
16900	123		Rechthoek	134487,11	416449,53	8,00	8,00	0,00	Eigen waarde	4	39,07	94,29	0 dB
16901	124		Rechthoek	134507,20	416452,13	8,00	8,00	0,00	Eigen waarde	4	28,26	48,82	0 dB
16902	125		Rechthoek	134512,75	416445,37	8,00	8,00	0,00	Eigen waarde	4	22,21	29,89	0 dB
16903	126		Rechthoek	134506,34	416412,99	8,00	8,00	0,00	Eigen waarde	4	45,59	121,70	0 dB
16904	127		Rechthoek	134521,75	416452,13	8,00	8,00	0,00	Eigen waarde	4	35,07	75,11	0 dB
16905	128		Rechthoek	134537,34	416455,24	8,00	8,00	0,00	Eigen waarde	4	35,14	74,67	0 dB
16906	129		Rechthoek	134545,83	416442,60	8,00	8,00	0,00	Eigen waarde	4	38,11	90,50	0 dB
16907	130		Rechthoek	134535,44	416450,74	8,00	8,00	0,00	Eigen waarde	4	23,51	31,77	0 dB
16908	131		Rechthoek	134561,24	416408,31	8,00	8,00	0,00	Eigen waarde	4	49,88	124,82	0 dB
16909	132		Rechthoek	134547,04	416417,15	8,00	8,00	0,00	Eigen waarde	4	22,86	31,18	0 dB
16910	133		Rechthoek	134549,81	416434,29	8,00	8,00	0,00	Eigen waarde	4	37,06	78,65	0 dB
16911	134		Rechthoek	134584,62	416431,87	8,00	8,00	0,00	Eigen waarde	4	37,42	83,21	0 dB
16912	135		Rechthoek	134598,13	416417,32	8,00	8,00	0,00	Eigen waarde	4	29,78	53,01	0 dB
16913	136		Rechthoek	134577,52	416399,65	8,00	8,00	0,00	Eigen waarde	4	34,98	62,60	0 dB
16914	137		Rechthoek	134609,91	416431,87	8,00	8,00	0,00	Eigen waarde	4	30,22	55,79	0 dB
16915	138		Rechthoek	134603,15	416405,37	8,00	8,00	0,00	Eigen waarde	4	65,82	176,58	0 dB
16916	139		Rechthoek	134622,38	416416,45	8,00	8,00	0,00	Eigen waarde	4	23,22	32,41	0 dB
16917	140		Rechthoek	134515,69	416488,84	8,00	8,00	0,00	Eigen waarde	4	47,20	134,49	0 dB
16918	141		Rechthoek	134490,75	416466,15	8,00	8,00	0,00	Eigen waarde	4	41,36	91,67	0 dB
16919	142		Rechthoek	134503,22	416480,87	8,00	8,00	0,00	Eigen waarde	4	17,53	17,71	0 dB
16920	143		Rechthoek	134490,23	416481,05	8,00	8,00	0,00	Eigen waarde	4	22,02	24,13	0 dB
16921	144		Rechthoek	134398,74	416584,90	8,00	8,00	0,00	Eigen waarde	4	73,58	268,02	0 dB
16922	145		Rechthoek	134454,33	416544,45	8,00	8,00	0,00	Eigen waarde	4	75,87	350,43	0 dB
16923	146		Rechthoek	134449,85	416559,43	8,00	8,00	0,00	Eigen waarde	4	65,90	266,90	0 dB

Model: Nieuwe plannen
Groep: (hoofdgroep)
Lijst van Gebouwen, voor rekenmethode Wegverkeerslawaaï - RMW-2012

ItemID	Naam	Omschr.	Vorm	X-1	Y-1	Hoogte	Rel.H	Maaiveld	Hdef.	Vormpunten	Omtrek.	Oppervlak	Cp
16924	147		Rechthoek	134450,88	416575,26	8,00	8,00	0,00	Eigen waarde	4	43,87	120,00	0 dB
16925	148		Rechthoek	134444,00	416583,69	8,00	8,00	0,00	Eigen waarde	4	48,21	108,05	0 dB
16926	149		Rechthoek	134440,39	416588,51	8,00	8,00	0,00	Eigen waarde	4	61,93	194,03	0 dB
16927	150		Rechthoek	134472,23	416591,26	8,00	8,00	0,00	Eigen waarde	4	25,12	35,57	0 dB
16928	151		Rechthoek	134481,69	416611,57	8,00	8,00	0,00	Eigen waarde	4	32,22	45,43	0 dB
16929	152		Rechthoek	134471,54	416607,61	8,00	8,00	0,00	Eigen waarde	4	30,51	58,10	0 dB
16930	153		Rechthoek	134500,97	416617,77	8,00	8,00	0,00	Eigen waarde	4	42,83	100,19	0 dB
16931	154		Rechthoek	134495,29	416599,01	8,00	8,00	0,00	Eigen waarde	4	33,61	67,51	0 dB
16932	155		Rechthoek	134500,80	416610,71	8,00	8,00	0,00	Eigen waarde	4	21,43	28,67	0 dB
16933	156		Rechthoek	134552,08	416603,48	8,00	8,00	0,00	Eigen waarde	4	56,02	161,30	0 dB
16934	157		Rechthoek	134534,36	416591,26	8,00	8,00	0,00	Eigen waarde	4	13,36	9,16	0 dB
16935	158		Rechthoek	134545,03	416593,67	8,00	8,00	0,00	Eigen waarde	4	26,91	37,86	0 dB
16936	159		Rechthoek	134548,30	416590,23	8,00	8,00	0,00	Eigen waarde	4	21,67	26,34	0 dB
16937	160		Rechthoek	134465,53	416513,41	8,00	8,00	0,00	Eigen waarde	4	37,15	78,15	0 dB
16938	161		Rechthoek	134449,87	416521,12	8,00	8,00	0,00	Eigen waarde	4	24,00	33,10	0 dB
16939	162		Rechthoek	134447,01	416506,08	8,00	8,00	0,00	Eigen waarde	4	38,30	84,88	0 dB
16940	163		Rechthoek	134467,77	416503,09	8,00	8,00	0,00	Eigen waarde	4	47,10	73,04	0 dB
16941	164		Rechthoek	134457,70	416497,37	8,00	8,00	0,00	Eigen waarde	4	27,80	31,87	0 dB
16942	165		Rechthoek	134466,53	416496,01	8,00	8,00	0,00	Eigen waarde	4	22,59	25,78	0 dB
16943	166		Rechthoek	134481,70	416509,06	8,00	8,00	0,00	Eigen waarde	4	54,43	171,65	0 dB
16944	167		Rechthoek	134482,82	416528,33	8,00	8,00	0,00	Eigen waarde	4	53,72	171,07	0 dB
16945	168		Rechthoek	134530,06	416500,61	8,00	8,00	0,00	Eigen waarde	4	31,87	60,42	0 dB
16946	169		Rechthoek	134524,34	416506,33	8,00	8,00	0,00	Eigen waarde	4	15,66	15,02	0 dB
16947	170		Rechthoek	134539,89	416513,16	8,00	8,00	0,00	Eigen waarde	4	32,83	66,98	0 dB
16948	171		Rechthoek	134542,75	416509,68	8,00	8,00	0,00	Eigen waarde	4	28,87	51,33	0 dB
16949	172		Rechthoek	134535,41	416520,87	8,00	8,00	0,00	Eigen waarde	4	48,06	130,83	0 dB
16950	173		Rechthoek	134537,28	416536,54	8,00	8,00	0,00	Eigen waarde	4	22,63	29,96	0 dB
16951	174		Rechthoek	134578,82	416518,59	8,00	8,00	0,00	Eigen waarde	4	30,14	55,25	0 dB
16952	175		Rechthoek	134564,14	416518,01	8,00	8,00	0,00	Eigen waarde	4	40,83	103,75	0 dB
16953	176		Rechthoek	134599,22	416515,34	8,00	8,00	0,00	Eigen waarde	4	36,64	82,98	0 dB

Model: Nieuwe plannen
Groep: (hoofdgroep)
Lijst van Gebouwen, voor rekenmethode Wegverkeerslawaaï - RMW-2012

ItemID	Naam	Omschr.	Vorm	X-1	Y-1	Hoogte	Rel.H	Maaiveld	Hdef.	Vormpunten	Omtrek.	Oppervlak	Cp
16954	177		Rechthoek	134609,32	416523,16	8,00	8,00	0,00	Eigen waarde	4	22,89	29,81	0 dB
16955	178		Rechthoek	134601,89	416533,26	8,00	8,00	0,00	Eigen waarde	4	42,91	91,97	0 dB
16956	179		Rechthoek	134569,48	416543,18	8,00	8,00	0,00	Eigen waarde	4	30,89	59,63	0 dB
16957	180		Rechthoek	134575,77	416535,93	8,00	8,00	0,00	Eigen waarde	4	39,64	88,19	0 dB
16958	181		Rechthoek	134578,44	416555,95	8,00	8,00	0,00	Eigen waarde	4	26,05	35,03	0 dB
16959	182		Rechthoek	134573,29	416567,20	8,00	8,00	0,00	Eigen waarde	4	23,14	31,52	0 dB
16960	183		Rechthoek	134579,01	416560,52	8,00	8,00	0,00	Eigen waarde	4	25,82	33,28	0 dB
16961	184		Rechthoek	134574,24	416558,05	8,00	8,00	0,00	Eigen waarde	4	13,34	11,12	0 dB
16962	185		Rechthoek	134589,69	416572,15	8,00	8,00	0,00	Eigen waarde	4	37,43	73,88	0 dB
16963	186		Rechthoek	134620,76	416538,60	8,00	8,00	0,00	Eigen waarde	4	38,69	88,39	0 dB
16964	187		Rechthoek	134639,44	416518,59	8,00	8,00	0,00	Eigen waarde	4	42,71	93,53	0 dB
16965	188		Rechthoek	134636,58	416520,11	8,00	8,00	0,00	Eigen waarde	4	12,80	10,19	0 dB
16966	189		Rechthoek	134625,14	416523,92	8,00	8,00	0,00	Eigen waarde	4	23,18	31,13	0 dB
16967	190		Rechthoek	134652,79	416511,53	8,00	8,00	0,00	Eigen waarde	4	19,81	23,08	0 dB
16968	191		Rechthoek	134658,12	416512,87	8,00	8,00	0,00	Eigen waarde	4	27,93	39,02	0 dB
16969	192		Rechthoek	134660,79	416510,01	8,00	8,00	0,00	Eigen waarde	4	26,03	42,29	0 dB
16970	193		Rechthoek	134593,10	416624,62	8,00	8,00	0,00	Eigen waarde	4	49,15	144,09	0 dB
16971	194		Rechthoek	134602,95	416629,64	8,00	8,00	0,00	Eigen waarde	4	65,22	225,19	0 dB
16972	195		Rechthoek	134628,68	416637,88	8,00	8,00	0,00	Eigen waarde	4	94,05	355,90	0 dB
16973	196		Rechthoek	134653,40	416614,56	8,00	8,00	0,00	Eigen waarde	4	74,38	292,99	0 dB
16974	197		Rechthoek	134616,42	416598,68	8,00	8,00	0,00	Eigen waarde	4	26,56	43,74	0 dB
16975	198		Rechthoek	134602,95	416597,48	8,00	8,00	0,00	Eigen waarde	4	48,26	136,50	0 dB
16976	199		Rechthoek	134611,79	416597,28	8,00	8,00	0,00	Eigen waarde	4	26,52	39,07	0 dB
16977	200		Rechthoek	134595,11	416603,11	8,00	8,00	0,00	Eigen waarde	4	39,51	97,29	0 dB
16978	201		Rechthoek	134605,76	416603,91	8,00	8,00	0,00	Eigen waarde	4	12,08	9,08	0 dB
16979	202		Rechthoek	134630,09	416584,01	8,00	8,00	0,00	Eigen waarde	4	34,71	61,56	0 dB
16980	203		Rechthoek	134618,63	416584,21	8,00	8,00	0,00	Eigen waarde	4	28,69	50,40	0 dB
16981	204		Rechthoek	134648,18	416576,57	8,00	8,00	0,00	Eigen waarde	4	29,72	55,05	0 dB
16982	205		Rechthoek	134632,70	416574,76	8,00	8,00	0,00	Eigen waarde	4	39,59	96,89	0 dB
16983	206		Rechthoek	134652,40	416568,13	8,00	8,00	0,00	Eigen waarde	4	24,39	34,75	0 dB

Model: Nieuwe plannen
Groep: (hoofdgroep)
Lijst van Gebouwen, voor rekenmethode Wegverkeerslawaaï - RMW-2012

ItemID	Naam	Omschr.	Vorm	X-1	Y-1	Hoogte	Rel.H	Maaiveld	Hdef.	Vormpunten	Omtrek.	Oppervlak	Cp
16984	207		Rechthoek	134659,03	416551,25	8,00	8,00	0,00	Eigen waarde	4	39,90	97,44	0 dB
16985	208		Rechthoek	134700,24	416586,22	8,00	8,00	0,00	Eigen waarde	4	17,14	16,32	0 dB
16986	209		Rechthoek	134703,46	416587,43	8,00	8,00	0,00	Eigen waarde	4	27,44	45,55	0 dB
16987	210		Rechthoek	134704,66	416593,46	8,00	8,00	0,00	Eigen waarde	4	27,98	48,53	0 dB
16988	211		Rechthoek	134700,64	416576,37	8,00	8,00	0,00	Eigen waarde	4	39,88	96,35	0 dB
16989	212		Rechthoek	134682,95	416564,11	8,00	8,00	0,00	Eigen waarde	4	48,21	141,51	0 dB
16990	213		Rechthoek	134686,57	416547,43	8,00	8,00	0,00	Eigen waarde	4	26,35	40,78	0 dB
16991	214		Rechthoek	134706,07	416638,89	8,00	8,00	0,00	Eigen waarde	4	35,59	76,82	0 dB
16992	215		Rechthoek	134715,32	416628,23	8,00	8,00	0,00	Eigen waarde	4	23,02	32,91	0 dB
16993	216		Rechthoek	134723,56	416641,10	8,00	8,00	0,00	Eigen waarde	4	24,67	35,55	0 dB
16994	217		Rechthoek	134719,74	416638,69	8,00	8,00	0,00	Eigen waarde	4	16,18	14,53	0 dB
17022	245		Rechthoek	134530,92	416383,64	8,00	8,00	0,00	Eigen waarde	4	55,73	165,01	0 dB
17023	246		Rechthoek	134539,43	416384,12	8,00	8,00	0,00	Eigen waarde	4	10,60	6,50	0 dB
17024	247		Rechthoek	134548,73	416365,99	8,00	8,00	0,00	Eigen waarde	4	34,96	60,12	0 dB
17025	248		Rechthoek	134559,47	416339,43	8,00	8,00	0,00	Eigen waarde	4	44,28	109,16	0 dB
17026	249		Rechthoek	134547,77	416378,03	8,00	8,00	0,00	Eigen waarde	4	36,38	80,41	0 dB
17027	250		Rechthoek	134554,51	416363,11	8,00	8,00	0,00	Eigen waarde	4	16,68	17,16	0 dB
17028	251		Rechthoek	134558,04	416372,25	8,00	8,00	0,00	Eigen waarde	4	13,79	10,02	0 dB
17029	252		Rechthoek	134563,81	416381,88	8,00	8,00	0,00	Eigen waarde	4	55,58	154,82	0 dB
17030	253		Rechthoek	134573,44	416373,85	8,00	8,00	0,00	Eigen waarde	4	26,68	20,51	0 dB
17031	254		Rechthoek	134594,77	416349,47	8,00	8,00	0,00	Eigen waarde	4	44,76	124,77	0 dB
17032	255		Rechthoek	134588,03	416358,29	8,00	8,00	0,00	Eigen waarde	4	24,76	34,90	0 dB
17033	256		Rechthoek	134595,25	416373,53	8,00	8,00	0,00	Eigen waarde	4	39,44	96,47	0 dB
17034	257		Rechthoek	134593,33	416382,20	8,00	8,00	0,00	Eigen waarde	4	32,47	65,09	0 dB
17035	258		Rechthoek	134632,95	416380,69	8,00	8,00	0,00	Eigen waarde	4	41,06	105,21	0 dB
17036	259		Rechthoek	134622,39	416373,09	8,00	8,00	0,00	Eigen waarde	4	27,55	47,23	0 dB
17037	260		Rechthoek	134659,18	416386,15	8,00	8,00	0,00	Eigen waarde	4	36,33	82,32	0 dB
17038	261		Rechthoek	134650,64	416378,55	8,00	8,00	0,00	Eigen waarde	4	31,34	61,18	0 dB
17039	262		Rechthoek	134667,02	416373,21	8,00	8,00	0,00	Eigen waarde	4	17,33	14,93	0 dB
17040	263		Rechthoek	134668,44	416366,80	8,00	8,00	0,00	Eigen waarde	4	23,75	32,06	0 dB

Model: Nieuwe plannen
Groep: (hoofdgroep)
Lijst van Gebouwen, voor rekenmethode Wegverkeerslawaaï - RMW-2012

ItemID	Naam	Omschr.	Vorm	X-1	Y-1	Hoogte	Rel.H	Maaiveld	Hdef.	Vormpunten	Omtrek.	Oppervlak	Cp
17041	264		Rechthoek	134678,30	416383,42	8,00	8,00	0,00	Eigen waarde	4	31,47	51,03	0 dB
17042	265		Rechthoek	134674,26	416379,62	8,00	8,00	0,00	Eigen waarde	4	35,48	44,56	0 dB
17043	266		Rechthoek	134673,55	416376,42	8,00	8,00	0,00	Eigen waarde	4	24,54	28,51	0 dB
17044	267		Rechthoek	134718,54	416368,58	8,00	8,00	0,00	Eigen waarde	4	29,88	44,16	0 dB
17045	268		Rechthoek	134714,74	416369,89	8,00	8,00	0,00	Eigen waarde	4	30,17	56,64	0 dB
17046	269		Rechthoek	134715,21	416354,70	8,00	8,00	0,00	Eigen waarde	4	23,62	32,18	0 dB
17047	270		Rechthoek	134790,46	416324,57	8,00	8,00	0,00	Eigen waarde	4	78,11	378,94	0 dB
17048	271		Rechthoek	134779,62	416327,55	8,00	8,00	0,00	Eigen waarde	4	32,99	65,29	0 dB
17049	272		Rechthoek	134781,66	416337,13	8,00	8,00	0,00	Eigen waarde	4	30,40	55,15	0 dB
17050	273		Rechthoek	134809,14	416310,28	8,00	8,00	0,00	Eigen waarde	4	30,63	49,93	0 dB
17051	274		Rechthoek	134811,18	416314,37	8,00	8,00	0,00	Eigen waarde	4	37,62	82,75	0 dB
17052	275		Rechthoek	134814,32	416320,49	8,00	8,00	0,00	Eigen waarde	4	40,59	85,57	0 dB
17053	276		Rechthoek	134801,76	416340,12	8,00	8,00	0,00	Eigen waarde	4	26,32	41,59	0 dB
17054	277		Rechthoek	134815,42	416326,46	8,00	8,00	0,00	Eigen waarde	4	38,34	81,25	0 dB
17055	278		Rechthoek	134825,47	416328,97	8,00	8,00	0,00	Eigen waarde	4	33,58	45,97	0 dB
17056	279		Rechthoek	134819,66	416308,71	8,00	8,00	0,00	Eigen waarde	4	51,70	99,43	0 dB
17057	280		Rechthoek	134822,65	416307,14	8,00	8,00	0,00	Eigen waarde	4	9,62	4,93	0 dB
17058	281		Rechthoek	134826,57	416312,48	8,00	8,00	0,00	Eigen waarde	4	21,33	26,27	0 dB
17059	282		Rechthoek	134868,50	416302,12	8,00	8,00	0,00	Eigen waarde	4	32,71	64,58	0 dB
17060	283		Rechthoek	134858,76	416304,79	8,00	8,00	0,00	Eigen waarde	4	16,58	15,41	0 dB
17061	284		Rechthoek	134864,10	416290,81	8,00	8,00	0,00	Eigen waarde	4	19,38	23,00	0 dB
17062	285		Rechthoek	134860,02	416297,88	8,00	8,00	0,00	Eigen waarde	4	7,22	2,80	0 dB
17063	286		Rechthoek	134884,67	416291,01	8,00	8,00	0,00	Eigen waarde	4	32,27	64,46	0 dB
17064	287		Rechthoek	134890,01	416282,69	8,00	8,00	0,00	Eigen waarde	4	16,44	16,87	0 dB
17065	288		Rechthoek	134717,40	416542,13	8,00	8,00	0,00	Eigen waarde	4	36,54	82,54	0 dB
17066	289		Rechthoek	134714,65	416532,51	8,00	8,00	0,00	Eigen waarde	4	16,27	16,53	0 dB
17067	290		Rechthoek	134711,31	416529,37	8,00	8,00	0,00	Eigen waarde	4	41,49	106,04	0 dB
17068	291		Rechthoek	134733,31	416537,03	8,00	8,00	0,00	Eigen waarde	4	34,90	63,06	0 dB
17069	292		Rechthoek	134729,97	416518,37	8,00	8,00	0,00	Eigen waarde	4	40,86	103,23	0 dB
17070	293		Rechthoek	134753,54	416523,67	8,00	8,00	0,00	Eigen waarde	4	31,82	62,15	0 dB

Model: Nieuwe plannen
Groep: (hoofdgroep)
Lijst van Gebouwen, voor rekenmethode Wegverkeerslawaaï - RMW-2012

ItemID	Naam	Omschr.	Vorm	X-1	Y-1	Hoogte	Rel.H	Maaiveld	Hdef.	Vormpunten	Omtrek.	Oppervlak	Cp
17071	294		Rechthoek	134740,77	416500,69	8,00	8,00	0,00	Eigen waarde	4	43,01	115,05	0 dB
17072	295		Rechthoek	134750,59	416507,76	8,00	8,00	0,00	Eigen waarde	4	17,31	18,46	0 dB
17073	296		Rechthoek	134767,29	416508,74	8,00	8,00	0,00	Eigen waarde	4	22,63	30,89	0 dB
17074	297		Rechthoek	134758,45	416503,44	8,00	8,00	0,00	Eigen waarde	4	40,56	100,03	0 dB
17075	298		Rechthoek	134783,01	416501,47	8,00	8,00	0,00	Eigen waarde	4	40,27	96,88	0 dB
17076	299		Rechthoek	134775,34	416491,26	8,00	8,00	0,00	Eigen waarde	4	13,56	10,18	0 dB
17077	300		Rechthoek	134779,08	416486,94	8,00	8,00	0,00	Eigen waarde	4	31,72	60,36	0 dB
17078	301		Rechthoek	134802,45	416502,65	8,00	8,00	0,00	Eigen waarde	4	51,56	151,59	0 dB
17079	302		Rechthoek	134809,92	416463,17	8,00	8,00	0,00	Eigen waarde	4	24,74	29,97	0 dB
17080	303		Rechthoek	134807,17	416465,53	8,00	8,00	0,00	Eigen waarde	4	30,34	57,52	0 dB
17081	304		Rechthoek	134799,51	416468,08	8,00	8,00	0,00	Eigen waarde	4	9,26	3,12	0 dB
17082	305		Rechthoek	134653,72	416483,34	8,00	8,00	0,00	Eigen waarde	4	23,66	33,47	0 dB
17083	306		Rechthoek	134695,75	416487,17	8,00	8,00	0,00	Eigen waarde	4	35,42	71,05	0 dB
17084	307		Rechthoek	134711,24	416477,51	8,00	8,00	0,00	Eigen waarde	4	50,94	159,73	0 dB
17085	308		Rechthoek	134679,26	416486,56	8,00	8,00	0,00	Eigen waarde	4	55,15	154,38	0 dB
17086	309		Rechthoek	134698,17	416481,53	8,00	8,00	0,00	Eigen waarde	4	20,81	19,42	0 dB
17087	310		Rechthoek	134715,46	416463,43	8,00	8,00	0,00	Eigen waarde	4	45,27	118,91	0 dB
17088	311		Rechthoek	134762,73	416436,48	8,00	8,00	0,00	Eigen waarde	4	61,41	233,50	0 dB
17089	312		Rechthoek	134741,81	416427,23	8,00	8,00	0,00	Eigen waarde	4	53,46	161,18	0 dB
17090	313		Rechthoek	134741,61	416458,81	8,00	8,00	0,00	Eigen waarde	4	35,07	76,78	0 dB
17091	314		Rechthoek	134747,45	416448,95	8,00	8,00	0,00	Eigen waarde	4	16,22	16,31	0 dB
17092	315		Rechthoek	134731,15	416446,94	8,00	8,00	0,00	Eigen waarde	4	28,79	42,03	0 dB
17093	316		Rechthoek	134736,38	416454,78	8,00	8,00	0,00	Eigen waarde	4	24,31	26,84	0 dB
17094	317		Rechthoek	134772,99	416426,02	8,00	8,00	0,00	Eigen waarde	4	34,85	74,60	0 dB
17095	318		Rechthoek	134651,95	416442,18	8,00	8,00	0,00	Eigen waarde	4	30,46	56,48	0 dB
17096	319		Rechthoek	134643,67	416428,21	8,00	8,00	0,00	Eigen waarde	4	36,93	82,56	0 dB
17097	320		Rechthoek	134665,24	416404,61	8,00	8,00	0,00	Eigen waarde	4	30,18	55,15	0 dB
17098	321		Rechthoek	134660,77	416414,51	8,00	8,00	0,00	Eigen waarde	4	18,12	20,03	0 dB
17099	322		Rechthoek	134650,05	416411,80	8,00	8,00	0,00	Eigen waarde	4	23,65	33,11	0 dB
17100	323		Rechthoek	134642,99	416416,68	8,00	8,00	0,00	Eigen waarde	4	28,75	49,79	0 dB

Model: Nieuwe plannen
Groep: (hoofdgroep)
Lijst van Gebouwen, voor rekenmethode Wegverkeerslawaaï - RMW-2012

ItemID	Naam	Omschr.	Vorm	X-1	Y-1	Hoogte	Rel.H	Maaiveld	Hdef.	Vormpunten	Omtrek.	Oppervlak	Cp
17101	324		Rechthoek	134641,64	416419,53	8,00	8,00	0,00	Eigen waarde	4	12,81	9,91	0 dB
17102	325		Rechthoek	134679,35	416417,22	8,00	8,00	0,00	Eigen waarde	4	43,91	114,81	0 dB
17103	326		Rechthoek	134701,05	416413,02	8,00	8,00	0,00	Eigen waarde	4	44,39	117,05	0 dB
17104	327		Rechthoek	134727,91	416417,09	8,00	8,00	0,00	Eigen waarde	4	44,44	107,87	0 dB
17105	328		Rechthoek	134730,76	416403,25	8,00	8,00	0,00	Eigen waarde	4	30,96	39,85	0 dB
17106	329		Rechthoek	134732,25	416397,15	8,00	8,00	0,00	Eigen waarde	4	25,05	38,80	0 dB
17107	330		Rechthoek	134743,11	416395,66	8,00	8,00	0,00	Eigen waarde	4	29,69	50,47	0 dB
17108	331		Rechthoek	134821,74	416420,48	8,00	8,00	0,00	Eigen waarde	4	43,28	117,05	0 dB
17109	332		Rechthoek	134817,29	416409,93	8,00	8,00	0,00	Eigen waarde	4	37,07	84,72	0 dB
17110	333		Rechthoek	134759,26	416390,48	8,00	8,00	0,00	Eigen waarde	4	22,41	27,22	0 dB
17111	334		Rechthoek	134485,05	416678,37	8,00	8,00	0,00	Eigen waarde	4	87,68	429,61	0 dB
17112	335		Rechthoek	134514,98	416645,60	8,00	8,00	0,00	Eigen waarde	4	58,07	191,70	0 dB
17113	336		Rechthoek	134409,36	416637,05	8,00	8,00	0,00	Eigen waarde	4	34,42	73,94	0 dB
17114	337		Rechthoek	134393,51	416628,68	8,00	8,00	0,00	Eigen waarde	4	23,91	23,99	0 dB
17115	338		Rechthoek	134394,58	416616,57	8,00	8,00	0,00	Eigen waarde	4	33,83	71,52	0 dB
17116	339		Rechthoek	134399,03	416627,61	8,00	8,00	0,00	Eigen waarde	4	23,94	34,90	0 dB
17117	340		Rechthoek	134382,82	416664,65	8,00	8,00	0,00	Eigen waarde	4	48,86	147,11	0 dB
17118	341		Rechthoek	134396,72	416687,09	8,00	8,00	0,00	Eigen waarde	4	33,02	65,02	0 dB
17119	342		Rechthoek	134386,92	416684,24	8,00	8,00	0,00	Eigen waarde	4	20,83	24,89	0 dB
17120	343		Rechthoek	134381,58	416704,90	8,00	8,00	0,00	Eigen waarde	4	13,74	11,72	0 dB
17121	344		Rechthoek	134391,73	416704,73	8,00	8,00	0,00	Eigen waarde	4	26,14	42,62	0 dB
17122	345		Rechthoek	134322,26	416685,15	8,00	8,00	0,00	Eigen waarde	4	70,03	248,63	0 dB
17123	346		Rechthoek	134350,64	416628,38	8,00	8,00	0,00	Eigen waarde	4	9,57	5,70	0 dB
17124	347		Rechthoek	134332,57	416636,95	8,00	8,00	0,00	Eigen waarde	4	40,68	57,73	0 dB
17125	348		Rechthoek	134342,56	416637,10	8,00	8,00	0,00	Eigen waarde	4	24,99	29,25	0 dB
17126	349		Rechthoek	134344,78	416634,09	8,00	8,00	0,00	Eigen waarde	4	36,62	81,38	0 dB
17127	350		Rechthoek	134866,76	416277,18	8,00	8,00	0,00	Eigen waarde	4	38,65	86,66	0 dB
17128	351		Rechthoek	134880,78	416262,33	8,00	8,00	0,00	Eigen waarde	4	44,39	54,75	0 dB
17129	352		Rechthoek	134866,55	416266,23	8,00	8,00	0,00	Eigen waarde	4	48,44	141,34	0 dB
17130	353		Rechthoek	134910,81	416280,87	8,00	8,00	0,00	Eigen waarde	4	39,64	98,20	0 dB

Model: Nieuwe plannen
Groep: (hoofdgroep)
Lijst van Gebouwen, voor rekenmethode Wegverkeerslawaaï - RMW-2012

ItemID	Naam	Omschr.	Vorm	X-1	Y-1	Hoogte	Rel.H	Maaiveld	Hdef.	Vormpunten	Omtrek.	Oppervlak	Cp
17131	354		Rechthoek	134901,01	416272,86	8,00	8,00	0,00	Eigen waarde	4	18,66	20,63	0 dB
17132	355		Rechthoek	134898,59	416266,65	8,00	8,00	0,00	Eigen waarde	4	25,60	39,60	0 dB
17133	356		Rechthoek	134933,15	416270,34	8,00	8,00	0,00	Eigen waarde	4	32,54	64,27	0 dB
17134	357		Rechthoek	134937,36	416259,48	8,00	8,00	0,00	Eigen waarde	4	13,89	12,03	0 dB
17135	358		Rechthoek	134942,63	416261,06	8,00	8,00	0,00	Eigen waarde	4	10,01	3,70	0 dB
17136	359		Rechthoek	134946,00	416260,64	8,00	8,00	0,00	Eigen waarde	4	17,26	17,70	0 dB
17137	360		Rechthoek	134959,60	416239,41	8,00	8,00	0,00	Eigen waarde	4	22,53	31,70	0 dB
17138	361		Rechthoek	134962,83	416254,08	8,00	8,00	0,00	Eigen waarde	4	23,44	33,99	0 dB
17139	362		Rechthoek	134961,61	416247,79	8,00	8,00	0,00	Eigen waarde	4	33,79	67,93	0 dB
17140	363		Rechthoek	134972,43	416312,16	8,00	8,00	0,00	Eigen waarde	4	32,58	66,11	0 dB
17141	364		Rechthoek	134974,23	416300,29	8,00	8,00	0,00	Eigen waarde	4	19,28	21,11	0 dB
17142	365		Rechthoek	135057,87	416290,61	8,00	8,00	0,00	Eigen waarde	4	39,20	50,08	0 dB
17143	366		Rechthoek	135049,63	416292,37	8,00	8,00	0,00	Eigen waarde	4	26,54	42,32	0 dB
17144	367		Rechthoek	135041,78	416287,77	8,00	8,00	0,00	Eigen waarde	4	33,75	62,47	0 dB
17145	368		Rechthoek	135061,52	416334,69	8,00	8,00	0,00	Eigen waarde	4	60,57	222,81	0 dB
17146	369		Rechthoek	135065,45	416317,79	8,00	8,00	0,00	Eigen waarde	4	46,82	135,62	0 dB
17147	370		Rechthoek	135068,96	416296,97	8,00	8,00	0,00	Eigen waarde	4	34,78	75,22	0 dB
17148	371		Rechthoek	135089,92	416310,35	8,00	8,00	0,00	Eigen waarde	4	9,30	4,19	0 dB
17149	372		Rechthoek	135090,06	416316,17	8,00	8,00	0,00	Eigen waarde	4	48,37	144,34	0 dB
17150	373		Rechthoek	135103,04	416337,26	8,00	8,00	0,00	Eigen waarde	4	12,20	9,29	0 dB
17151	374		Rechthoek	135102,90	416323,87	8,00	8,00	0,00	Eigen waarde	4	36,44	82,06	0 dB
17152	375		Rechthoek	135127,11	416333,47	8,00	8,00	0,00	Eigen waarde	4	14,69	9,99	0 dB
17153	376		Rechthoek	135118,86	416329,55	8,00	8,00	0,00	Eigen waarde	4	33,59	70,28	0 dB
17154	377		Rechthoek	135114,08	416364,50	8,00	8,00	0,00	Eigen waarde	4	40,09	96,12	0 dB
17155	378		Rechthoek	135114,47	416346,47	8,00	8,00	0,00	Eigen waarde	4	43,01	114,23	0 dB
17156	379		Rechthoek	135124,40	416339,08	8,00	8,00	0,00	Eigen waarde	4	14,58	13,15	0 dB
17157	380		Rechthoek	135157,84	416355,68	8,00	8,00	0,00	Eigen waarde	4	16,47	15,68	0 dB
17158	381		Rechthoek	135171,34	416360,37	8,00	8,00	0,00	Eigen waarde	4	32,72	56,92	0 dB
17159	382		Rechthoek	135167,85	416352,50	8,00	8,00	0,00	Eigen waarde	4	28,84	50,53	0 dB
17160	383		Rechthoek	135169,36	416345,59	8,00	8,00	0,00	Eigen waarde	4	10,64	4,44	0 dB

Model: Nieuwe plannen
Groep: (hoofdgroep)
Lijst van Gebouwen, voor rekenmethode Wegverkeerslawaaï - RMW-2012

ItemID	Naam	Omschr.	Vorm	X-1	Y-1	Hoogte	Rel.H	Maaiveld	Hdef.	Vormpunten	Omtrek.	Oppervlak	Cp
17161	384		Rechthoek	134309,94	416082,91	8,00	8,00	0,00	Eigen waarde	4	45,58	103,33	0 dB
17162	385		Rechthoek	134536,24	415977,60	8,00	8,00	0,00	Eigen waarde	4	45,76	121,06	0 dB
17163	386		Rechthoek	134510,73	415975,77	8,00	8,00	0,00	Eigen waarde	4	64,66	246,52	0 dB
17164	387		Rechthoek	134481,21	415940,79	8,00	8,00	0,00	Eigen waarde	4	130,02	1050,97	0 dB
17165	388		Rechthoek	134474,29	415977,96	8,00	8,00	0,00	Eigen waarde	4	59,23	218,80	0 dB
17166	389		Rechthoek	134442,59	415935,69	8,00	8,00	0,00	Eigen waarde	4	44,32	91,18	0 dB
17167	390		Rechthoek	133913,83	416169,10	8,00	8,00	0,00	Eigen waarde	4	7,99	3,99	0 dB
17168	391		Rechthoek	133913,19	416145,41	8,00	8,00	0,00	Eigen waarde	4	38,19	80,83	0 dB
17169	392		Rechthoek	133919,38	416124,59	8,00	8,00	0,00	Eigen waarde	4	39,61	91,49	0 dB
17170	393		Rechthoek	133927,07	416127,28	8,00	8,00	0,00	Eigen waarde	4	17,22	18,28	0 dB
17171	394		Rechthoek	133927,29	416123,40	8,00	8,00	0,00	Eigen waarde	4	30,76	55,07	0 dB
17172	395		Rechthoek	133934,71	416080,42	8,00	8,00	0,00	Eigen waarde	4	22,59	25,13	0 dB
17173	396		Rechthoek	133934,23	416093,65	8,00	8,00	0,00	Eigen waarde	4	29,35	24,00	0 dB
17174	397		Rechthoek	133936,05	416094,13	8,00	8,00	0,00	Eigen waarde	4	31,14	43,63	0 dB
17175	398		Rechthoek	133939,55	416095,08	8,00	8,00	0,00	Eigen waarde	4	21,31	19,39	0 dB
17176	399		Rechthoek	133936,61	416073,17	8,00	8,00	0,00	Eigen waarde	4	35,96	79,69	0 dB
17177	400		Rechthoek	133942,51	416060,33	8,00	8,00	0,00	Eigen waarde	4	22,65	29,70	0 dB
17178	401		Rechthoek	133949,97	416019,55	8,00	8,00	0,00	Eigen waarde	4	29,14	34,37	0 dB
17179	402		Rechthoek	133956,30	416029,24	8,00	8,00	0,00	Eigen waarde	4	22,44	25,32	0 dB
17180	403		Rechthoek	133958,73	416013,38	8,00	8,00	0,00	Eigen waarde	4	24,10	35,19	0 dB
17181	404		Rechthoek	133951,85	416011,58	8,00	8,00	0,00	Eigen waarde	4	32,42	49,70	0 dB
17182	405		Rechthoek	133959,20	416009,24	8,00	8,00	0,00	Eigen waarde	4	19,91	24,46	0 dB
17183	406		Rechthoek	133959,20	416004,70	8,00	8,00	0,00	Eigen waarde	4	22,29	29,88	0 dB
17184	407		Rechthoek	133954,98	415997,90	8,00	8,00	0,00	Eigen waarde	4	28,27	49,14	0 dB
17185	408		Rechthoek	133966,31	415999,62	8,00	8,00	0,00	Eigen waarde	4	14,37	12,89	0 dB
17186	409		Rechthoek	133973,60	415930,17	8,00	8,00	0,00	Eigen waarde	4	46,38	120,84	0 dB
17187	410		Rechthoek	133979,07	415939,83	8,00	8,00	0,00	Eigen waarde	4	27,60	29,66	0 dB
17188	411		Rechthoek	133983,26	415941,10	8,00	8,00	0,00	Eigen waarde	4	16,89	11,37	0 dB
17189	412		Rechthoek	133991,64	415866,41	8,00	8,00	0,00	Eigen waarde	4	27,23	44,58	0 dB
17190	413		Rechthoek	133994,56	415854,21	8,00	8,00	0,00	Eigen waarde	4	21,11	24,95	0 dB

Model: Nieuwe plannen
Groep: (hoofdgroep)
Lijst van Gebouwen, voor rekenmethode Wegverkeerslawaaï - RMW-2012

ItemID	Naam	Omschr.	Vorm	X-1	Y-1	Hoogte	Rel.H	Maaiveld	Hdef.	Vormpunten	Omtrek.	Oppervlak	Cp
17191	414		Rechthoek	133997,11	415857,85	8,00	8,00	0,00	Eigen waarde	4	29,06	46,32	0 dB
17192	415		Rechthoek	134001,66	415859,31	8,00	8,00	0,00	Eigen waarde	4	11,56	8,27	0 dB
17193	416		Rechthoek	134010,62	415796,34	8,00	8,00	0,00	Eigen waarde	4	32,11	58,96	0 dB
17194	417		Rechthoek	134012,90	415805,81	8,00	8,00	0,00	Eigen waarde	4	16,38	16,76	0 dB
17195	418		Rechthoek	134018,36	415800,62	8,00	8,00	0,00	Eigen waarde	4	15,00	13,25	0 dB
17196	419		Rechthoek	133980,17	415776,22	8,00	8,00	0,00	Eigen waarde	4	43,74	110,57	0 dB
17197	420		Rechthoek	133814,16	416384,95	3,50	3,50	0,00	Eigen waarde	4	16,70	16,68	0 dB
17198	421		Rechthoek	133698,47	416331,54	8,00	8,00	0,00	Eigen waarde	4	28,91	51,35	0 dB
17199	422		Rechthoek	133730,00	416333,31	8,00	8,00	0,00	Eigen waarde	4	45,21	127,75	0 dB
17200	423		Rechthoek	133713,57	416329,09	4,00	4,00	0,00	Eigen waarde	4	34,55	72,62	0 dB
17201	424		Rechthoek	133705,80	416282,80	8,00	8,00	0,00	Eigen waarde	4	124,98	938,12	0 dB
17202	425		Rechthoek	133670,69	416350,48	5,00	5,00	0,00	Eigen waarde	4	33,71	68,17	0 dB
17203	426		Rechthoek	133694,17	416361,33	8,00	8,00	0,00	Eigen waarde	4	36,05	46,62	0 dB
17204	427		Rechthoek	133697,70	416357,38	8,00	8,00	0,00	Eigen waarde	4	22,88	28,88	0 dB
17205	428		Rechthoek	133729,72	416357,26	4,00	4,00	0,00	Eigen waarde	4	19,19	21,39	0 dB
17206	429		Rechthoek	133728,75	416356,09	8,00	8,00	0,00	Eigen waarde	4	31,88	39,55	0 dB
17207	430		Rechthoek	133713,50	416368,89	8,00	8,00	0,00	Eigen waarde	4	75,54	277,57	0 dB
17208	431		Rechthoek	133760,37	416364,48	8,00	8,00	0,00	Eigen waarde	4	53,76	169,93	0 dB
17209	432		Rechthoek	133759,95	416373,63	8,00	8,00	0,00	Eigen waarde	4	36,31	82,39	0 dB
17210	433		Rechthoek	133841,44	416311,71	8,00	8,00	0,00	Eigen waarde	4	41,49	93,53	0 dB
17211	434		Rechthoek	133846,13	416293,18	8,00	8,00	0,00	Eigen waarde	4	41,47	94,69	0 dB
17212	435		Rechthoek	133851,13	416274,85	8,00	8,00	0,00	Eigen waarde	4	41,09	91,59	0 dB
17213	436		Rechthoek	133855,77	416256,40	8,00	8,00	0,00	Eigen waarde	4	41,50	94,80	0 dB
17214	437		Rechthoek	133874,48	416220,87	8,00	8,00	0,00	Eigen waarde	4	19,00	19,08	0 dB
17215	438		Rechthoek	133871,40	416221,35	8,00	8,00	0,00	Eigen waarde	4	26,94	44,12	0 dB
17216	439		Rechthoek	133865,96	416219,76	8,00	8,00	0,00	Eigen waarde	4	10,48	6,62	0 dB
17217	440		Rechthoek	133862,55	416224,38	8,00	8,00	0,00	Eigen waarde	4	22,43	24,04	0 dB
17218	441		Rechthoek	133854,80	416213,65	8,00	8,00	0,00	Eigen waarde	4	25,54	40,19	0 dB
17219	442		Rechthoek	133860,81	416238,17	8,00	8,00	0,00	Eigen waarde	4	41,48	93,51	0 dB
17220	443		Rechthoek	134043,12	415689,60	8,00	8,00	0,00	Eigen waarde	4	33,37	68,21	0 dB

Model: Nieuwe plannen
Groep: (hoofdgroep)
Lijst van Gebouwen, voor rekenmethode Wegverkeerslawaaï - RMW-2012

ItemID	Naam	Omschr.	Vorm	X-1	Y-1	Hoogte	Rel.H	Maaiveld	Hdef.	Vormpunten	Omtrek.	Oppervlak	Cp
17221	444		Rechthoek	134042,55	415679,64	8,00	8,00	0,00	Eigen waarde	4	28,82	41,31	0 dB
17222	445		Rechthoek	134044,70	415671,87	8,00	8,00	0,00	Eigen waarde	4	21,01	26,22	0 dB
17223	446		Rechthoek	134049,05	415668,89	8,00	8,00	0,00	Eigen waarde	4	14,33	12,64	0 dB
17224	447		Rechthoek	134047,45	415660,59	8,00	8,00	0,00	Eigen waarde	4	41,34	98,09	0 dB
17225	448		Rechthoek	135247,45	416407,75	8,00	8,00	0,00	Eigen waarde	4	48,53	147,03	0 dB
17226	449		Rechthoek	135257,77	416396,71	8,00	8,00	0,00	Eigen waarde	4	30,93	59,39	0 dB
17227	450		Rechthoek	135456,89	416512,33	8,00	8,00	0,00	Eigen waarde	4	39,97	97,49	0 dB
17228	451		Rechthoek	135466,84	416518,91	8,00	8,00	0,00	Eigen waarde	4	32,45	63,69	0 dB
17229	452		Rechthoek	133592,39	416455,16	8,00	8,00	0,00	Eigen waarde	4	92,62	422,47	0 dB
17230	453		Rechthoek	133589,90	416475,28	8,00	8,00	0,00	Eigen waarde	4	66,05	225,34	0 dB
17231	457		Rechthoek	133664,54	416442,90	8,00	8,00	0,00	Eigen waarde	4	35,17	74,96	0 dB
17232	458		Rechthoek	133729,17	416462,09	8,00	8,00	0,00	Eigen waarde	4	84,45	436,56	0 dB
17233	459		Rechthoek	133751,17	416446,70	8,00	8,00	0,00	Eigen waarde	4	34,22	64,72	0 dB
17234	460		Rechthoek	133757,48	416443,80	8,00	8,00	0,00	Eigen waarde	4	42,32	87,74	0 dB
17235	461		Rechthoek	133719,71	416428,06	8,00	8,00	0,00	Eigen waarde	4	63,96	171,90	0 dB
17236	462		Rechthoek	133712,99	416453,24	8,00	8,00	0,00	Eigen waarde	4	65,92	245,12	0 dB
17237	463		Rechthoek	133718,44	416487,75	8,00	8,00	0,00	Eigen waarde	4	82,77	423,46	0 dB
17238	464		Rechthoek	133805,16	416451,37	8,00	8,00	0,00	Eigen waarde	4	26,48	35,94	0 dB
17239	465		Rechthoek	133802,73	416446,87	8,00	8,00	0,00	Eigen waarde	4	19,25	21,74	0 dB
17240	466		Rechthoek	133812,14	416455,12	8,00	8,00	0,00	Eigen waarde	4	22,92	29,19	0 dB
17241	467		Rechthoek	133815,57	416456,75	8,00	8,00	0,00	Eigen waarde	4	22,52	31,50	0 dB
17242			Rechthoek	134642,12	416668,56	8,00	8,00	0,00	Eigen waarde	4	49,12	147,87	0 dB
17243	1		Rechthoek	134621,72	416693,90	8,00	8,00	0,00	Eigen waarde	4	63,00	223,52	0 dB
17244	2		Rechthoek	134603,46	416687,46	8,00	8,00	0,00	Eigen waarde	4	50,18	155,04	0 dB
17245	3		Rechthoek	134598,95	416682,74	8,00	8,00	0,00	Eigen waarde	4	63,34	227,24	0 dB
17246	4		Rechthoek	134669,39	416679,09	8,00	8,00	0,00	Eigen waarde	4	86,44	388,94	0 dB
17247	5		Rechthoek	134679,06	416691,76	8,00	8,00	0,00	Eigen waarde	4	29,78	54,88	0 dB
17248	6		Rechthoek	134431,00	416736,36	8,00	8,00	0,00	Eigen waarde	4	82,04	409,22	0 dB
17249	7		Rechthoek	134438,53	416723,43	8,00	8,00	0,00	Eigen waarde	4	59,01	214,58	0 dB
17250	8		Rechthoek	134454,02	416710,07	8,00	8,00	0,00	Eigen waarde	4	47,78	142,66	0 dB

Model: Nieuwe plannen
Groep: (hoofdgroep)
Lijst van Gebouwen, voor rekenmethode Wegverkeerslawaaï - RMW-2012

ItemID	Naam	Omschr.	Vorm	X-1	Y-1	Hoogte	Rel.H	Maaiveld	Hdef.	Vormpunten	Omtrek.	Oppervlak	Cp
17251	9		Rechthoek	134443,79	416701,97	8,00	8,00	0,00	Eigen waarde	4	17,38	17,67	0 dB
17252	10		Rechthoek	134513,99	416717,03	8,00	8,00	0,00	Eigen waarde	4	42,85	112,30	0 dB
17253	11		Rechthoek	134809,29	416942,04	8,00	8,00	0,00	Eigen waarde	4	29,01	47,96	0 dB
17254	12		Rechthoek	134816,59	416929,68	8,00	8,00	0,00	Eigen waarde	4	39,59	89,11	0 dB
17255	13		Rechthoek	134812,45	416923,04	8,00	8,00	0,00	Eigen waarde	4	11,60	7,41	0 dB
17256	14		Rechthoek	134799,83	416914,58	8,00	8,00	0,00	Eigen waarde	4	27,96	46,53	0 dB
17257	15		Rechthoek	134800,08	416908,52	8,00	8,00	0,00	Eigen waarde	4	27,34	25,17	0 dB
17258	16		Rechthoek	134804,89	416900,06	8,00	8,00	0,00	Eigen waarde	4	28,04	48,98	0 dB
17259	17		Rechthoek	134801,74	416900,31	8,00	8,00	0,00	Eigen waarde	4	13,14	10,03	0 dB
17260	18		Rechthoek	134823,10	416810,28	8,00	8,00	0,00	Eigen waarde	4	9,29	5,39	0 dB
17261	19		Rechthoek	134816,94	416817,17	8,00	8,00	0,00	Eigen waarde	4	30,29	55,06	0 dB
17262	20		Rechthoek	134802,92	416828,53	8,00	8,00	0,00	Eigen waarde	4	37,94	66,02	0 dB
17263	21		Rechthoek	134810,77	416816,57	8,00	8,00	0,00	Eigen waarde	4	20,45	26,11	0 dB
17264	22		Rechthoek	134807,51	416836,99	8,00	8,00	0,00	Eigen waarde	4	41,55	107,89	0 dB
17265	23		Rechthoek	134798,81	416852,95	8,00	8,00	0,00	Eigen waarde	4	34,28	72,97	0 dB
17266	24		Rechthoek	134736,50	416760,05	8,00	8,00	0,00	Eigen waarde	4	36,87	79,67	0 dB
17267	25		Rechthoek	134728,92	416744,10	8,00	8,00	0,00	Eigen waarde	4	11,16	7,75	0 dB
17268	26		Rechthoek	134717,87	416726,10	8,00	8,00	0,00	Eigen waarde	4	61,03	223,52	0 dB
17269	27		Rechthoek	134732,87	416736,68	8,00	8,00	0,00	Eigen waarde	4	30,13	38,43	0 dB
17270	28		Rechthoek	134719,76	416736,21	8,00	8,00	0,00	Eigen waarde	4	24,60	35,62	0 dB
17271	29		Rechthoek	134703,50	416784,83	8,00	8,00	0,00	Eigen waarde	4	41,43	104,52	0 dB
17272	30		Rechthoek	134711,08	416769,20	8,00	8,00	0,00	Eigen waarde	4	37,19	86,17	0 dB
17273	31		Rechthoek	134693,39	416751,36	8,00	8,00	0,00	Eigen waarde	4	44,36	120,97	0 dB
17274	32		Rechthoek	134697,18	416757,05	8,00	8,00	0,00	Eigen waarde	4	15,00	14,06	0 dB
17275	33		Rechthoek	134686,92	416772,84	8,00	8,00	0,00	Eigen waarde	4	34,04	59,65	0 dB
17276	34		Rechthoek	134684,71	416732,26	8,00	8,00	0,00	Eigen waarde	4	29,95	55,57	0 dB
17277	35		Rechthoek	134601,62	416748,38	8,00	8,00	0,00	Eigen waarde	4	49,78	153,64	0 dB
17278	36		Rechthoek	134614,88	416727,34	8,00	8,00	0,00	Eigen waarde	4	37,75	89,00	0 dB
17279	37		Rechthoek	134643,40	416749,04	8,00	8,00	0,00	Eigen waarde	4	40,40	98,43	0 dB
17280	38		Rechthoek	134627,96	416744,97	8,00	8,00	0,00	Eigen waarde	4	36,93	82,67	0 dB

Model: Nieuwe plannen
Groep: (hoofdgroep)
Lijst van Gebouwen, voor rekenmethode Wegverkeerslawaaï - RMW-2012

ItemID	Naam	Omschr.	Vorm	X-1	Y-1	Hoogte	Rel.H	Maaiveld	Hdef.	Vormpunten	Omtrek.	Oppervlak	Cp
17281	39		Rechthoek	134623,03	416741,27	8,00	8,00	0,00	Eigen waarde	4	27,81	45,94	0 dB
17282	40		Rechthoek	134655,06	416728,57	8,00	8,00	0,00	Eigen waarde	4	34,49	57,94	0 dB
17283	41		Rechthoek	134666,33	416733,88	8,00	8,00	0,00	Eigen waarde	4	25,41	35,31	0 dB
17284	42		Rechthoek	134654,11	416736,44	8,00	8,00	0,00	Eigen waarde	4	10,01	5,24	0 dB
17285	43		Rechthoek	134649,85	416744,68	8,00	8,00	0,00	Eigen waarde	4	42,48	110,82	0 dB
17286	44		Rechthoek	134660,17	416738,43	8,00	8,00	0,00	Eigen waarde	4	24,47	34,70	0 dB
17287	45		Rechthoek	134655,56	416769,16	8,00	8,00	0,00	Eigen waarde	4	33,20	65,99	0 dB
17288	46		Rechthoek	134656,93	416765,15	8,00	8,00	0,00	Eigen waarde	4	31,92	55,32	0 dB
17289	47		Rechthoek	134541,32	416793,47	8,00	8,00	0,00	Eigen waarde	4	51,18	162,57	0 dB
17290	48		Rechthoek	134540,11	416781,65	8,00	8,00	0,00	Eigen waarde	4	131,27	929,82	0 dB
17291	49		Rechthoek	134548,75	416737,54	8,00	8,00	0,00	Eigen waarde	4	55,27	190,64	0 dB
17292	50		Rechthoek	134572,39	416747,85	8,00	8,00	0,00	Eigen waarde	4	22,26	30,11	0 dB
17293	51		Rechthoek	134383,17	416731,95	8,00	8,00	0,00	Eigen waarde	4	42,98	113,45	0 dB
17294	52		Rechthoek	134367,33	416732,89	8,00	8,00	0,00	Eigen waarde	4	29,69	53,92	0 dB
17295	53		Rechthoek	134398,06	416847,13	8,00	8,00	0,00	Eigen waarde	4	33,80	71,33	0 dB
17296	54		Rechthoek	134403,15	416840,05	8,00	8,00	0,00	Eigen waarde	4	16,66	17,22	0 dB
17297	55		Rechthoek	134414,09	416842,82	8,00	8,00	0,00	Eigen waarde	4	13,78	11,85	0 dB
17298	56		Rechthoek	134404,14	416836,40	8,00	8,00	0,00	Eigen waarde	4	52,96	173,09	0 dB
17299	57		Rechthoek	134394,75	416821,26	8,00	8,00	0,00	Eigen waarde	4	81,78	357,44	0 dB
17300	58		Rechthoek	134422,60	416825,24	8,00	8,00	0,00	Eigen waarde	4	40,77	101,97	0 dB
17301	59		Rechthoek	134411,33	416812,97	8,00	8,00	0,00	Eigen waarde	4	14,93	13,93	0 dB
17302	60		Rechthoek	134422,16	416813,52	8,00	8,00	0,00	Eigen waarde	4	17,36	18,00	0 dB
17303	61		Rechthoek	134409,67	416808,55	8,00	8,00	0,00	Eigen waarde	4	31,78	63,11	0 dB
17304	62		Rechthoek	134323,22	416854,66	8,00	8,00	0,00	Eigen waarde	4	92,87	532,76	0 dB
17305	63		Rechthoek	134315,72	416810,05	8,00	8,00	0,00	Eigen waarde	4	82,42	424,59	0 dB
17306	64		Rechthoek	134329,79	416835,07	8,00	8,00	0,00	Eigen waarde	4	59,04	217,87	0 dB
17307	65		Rechthoek	134324,89	416849,66	8,00	8,00	0,00	Eigen waarde	4	59,24	219,34	0 dB
17308	66		Rechthoek	134202,56	416530,34	8,00	8,00	0,00	Eigen waarde	4	62,69	238,25	0 dB
17309	67		Rechthoek	134170,38	416513,21	8,00	8,00	0,00	Eigen waarde	4	37,96	76,55	0 dB
17310	68		Rechthoek	134175,70	416515,41	8,00	8,00	0,00	Eigen waarde	4	31,62	48,73	0 dB

Model: Nieuwe plannen
Groep: (hoofdgroep)
Lijst van Gebouwen, voor rekenmethode Wegverkeerslawaaï - RMW-2012

ItemID	Naam	Omschr.	Vorm	X-1	Y-1	Hoogte	Rel.H	Maaiveld	Hdef.	Vormpunten	Omtrek.	Oppervlak	Cp
17311	69		Rechthoek	134177,55	416516,22	8,00	8,00	0,00	Eigen waarde	4	19,38	16,85	0 dB
17312	70		Rechthoek	134176,51	416523,86	8,00	8,00	0,00	Eigen waarde	4	22,59	31,82	0 dB
17313	71		Rechthoek	134149,77	416534,86	8,00	8,00	0,00	Eigen waarde	4	29,98	51,30	0 dB
17314	72		Rechthoek	134153,24	416521,54	8,00	8,00	0,00	Eigen waarde	4	36,71	71,05	0 dB
17315	73		Rechthoek	134154,40	416518,65	8,00	8,00	0,00	Eigen waarde	4	29,04	45,59	0 dB
17316	74		Rechthoek	134129,86	416516,45	8,00	8,00	0,00	Eigen waarde	4	27,75	38,14	0 dB
17317	75		Rechthoek	134134,72	416515,18	8,00	8,00	0,00	Eigen waarde	4	26,19	42,72	0 dB
17318	76		Rechthoek	134132,40	416510,78	8,00	8,00	0,00	Eigen waarde	4	14,72	13,51	0 dB
17319	77		Rechthoek	134199,61	416561,34	8,00	8,00	0,00	Eigen waarde	4	64,26	143,36	0 dB
17320	78		Rechthoek	134209,31	416536,41	8,00	8,00	0,00	Eigen waarde	4	21,69	26,13	0 dB
17321	79		Rechthoek	134219,09	416536,41	8,00	8,00	0,00	Eigen waarde	4	35,42	77,12	0 dB
17322	80		Rechthoek	134219,87	416534,16	8,00	8,00	0,00	Eigen waarde	4	27,19	45,76	0 dB
17323	81		Rechthoek	134215,80	416524,38	8,00	8,00	0,00	Eigen waarde	4	10,43	5,34	0 dB
17324	82		Rechthoek	134171,39	416601,62	8,00	8,00	0,00	Eigen waarde	4	130,82	875,59	0 dB
17325	83		Rechthoek	134094,37	416523,28	8,00	8,00	0,00	Eigen waarde	4	36,22	74,21	0 dB
17326	84		Rechthoek	134086,22	416512,16	8,00	8,00	0,00	Eigen waarde	4	53,45	64,13	0 dB
17327	85		Rechthoek	134087,37	416509,63	8,00	8,00	0,00	Eigen waarde	4	57,24	87,67	0 dB
17328	86		Rechthoek	134109,74	416503,10	8,00	8,00	0,00	Eigen waarde	4	40,91	100,06	0 dB
17329	87		Rechthoek	134055,32	416526,11	8,00	8,00	0,00	Eigen waarde	4	33,65	70,71	0 dB
17330	88		Rechthoek	134066,82	416522,72	8,00	8,00	0,00	Eigen waarde	4	30,59	27,04	0 dB
17331	89		Rechthoek	134065,43	416529,78	8,00	8,00	0,00	Eigen waarde	4	20,56	25,24	0 dB
17332	90		Rechthoek	133973,27	416513,06	8,00	8,00	0,00	Eigen waarde	4	30,83	56,46	0 dB
17333	91		Rechthoek	133969,01	416508,13	8,00	8,00	0,00	Eigen waarde	4	24,06	35,16	0 dB
17334	92		Rechthoek	133991,27	416520,29	8,00	8,00	0,00	Eigen waarde	4	27,68	30,70	0 dB
17335	93		Rechthoek	133986,85	416522,82	8,00	8,00	0,00	Eigen waarde	4	40,93	77,61	0 dB
17336	94		Rechthoek	133987,46	416510,78	8,00	8,00	0,00	Eigen waarde	4	10,36	2,90	0 dB
17337	95		Rechthoek	133982,40	416520,52	8,00	8,00	0,00	Eigen waarde	4	20,88	25,50	0 dB
17338	96		Rechthoek	134047,35	416547,32	8,00	8,00	0,00	Eigen waarde	4	40,41	100,66	0 dB
17339	97		Rechthoek	134038,16	416566,58	8,00	8,00	0,00	Eigen waarde	4	23,08	31,33	0 dB
17340	98		Rechthoek	134037,41	416559,02	8,00	8,00	0,00	Eigen waarde	4	11,82	8,23	0 dB

Model: Nieuwe plannen
Groep: (hoofdgroep)
Lijst van Gebouwen, voor rekenmethode Wegverkeerslawaaï - RMW-2012

ItemID	Naam	Omschr.	Vorm	X-1	Y-1	Hoogte	Rel.H	Maaiveld	Hdef.	Vormpunten	Omtrek.	Oppervlak	Cp
17341	99		Rechthoek	133897,04	416472,97	8,00	8,00	0,00	Eigen waarde	4	45,06	121,79	0 dB
17342	100		Rechthoek	133905,01	416487,50	8,00	8,00	0,00	Eigen waarde	4	25,24	38,76	0 dB
17343	101		Rechthoek	133894,22	416491,80	8,00	8,00	0,00	Eigen waarde	4	24,03	30,65	0 dB
17344	102		Rechthoek	133851,67	416476,08	8,00	8,00	0,00	Eigen waarde	4	19,50	23,09	0 dB
17345	103		Rechthoek	133851,20	416458,67	8,00	8,00	0,00	Eigen waarde	4	40,35	100,41	0 dB
17346	104		Rechthoek	133830,72	416465,90	8,00	8,00	0,00	Eigen waarde	4	60,21	195,69	0 dB
17347	105		Rechthoek	133838,13	416484,14	8,00	8,00	0,00	Eigen waarde	4	31,43	55,41	0 dB
17348	106		Rechthoek	133850,02	416473,20	8,00	8,00	0,00	Eigen waarde	4	19,35	23,39	0 dB
17349	107		Rechthoek	133514,91	416505,39	8,00	8,00	0,00	Eigen waarde	4	135,27	999,60	0 dB
17350	108		Rechthoek	133619,80	416526,14	3,00	3,00	0,00	Eigen waarde	4	12,35	8,30	0 dB
17351	109		Rechthoek	133621,82	416538,20	3,00	3,00	0,00	Eigen waarde	4	22,32	29,02	0 dB
17352	110		Rechthoek	133617,14	416537,90	8,00	8,00	0,00	Eigen waarde	4	27,79	42,80	0 dB
17353	111		Rechthoek	133613,30	416535,33	3,00	3,00	0,00	Eigen waarde	4	18,33	17,51	0 dB
17354	112		Rechthoek	133515,63	416558,96	8,00	8,00	0,00	Eigen waarde	4	39,99	95,98	0 dB
17355	113		Rechthoek	133577,13	416592,22	8,00	8,00	0,00	Eigen waarde	4	37,33	70,04	0 dB
17356	114		Rechthoek	133565,52	416620,28	8,00	8,00	0,00	Eigen waarde	4	28,14	47,07	0 dB
17357	115		Rechthoek	133555,31	416636,88	8,00	8,00	0,00	Eigen waarde	4	48,82	117,51	0 dB
17358	116		Rechthoek	133520,57	416650,78	8,00	8,00	0,00	Eigen waarde	4	111,87	775,03	0 dB
17359	117		Rechthoek	133521,00	416602,74	8,00	8,00	0,00	Eigen waarde	4	45,97	129,92	0 dB
17360	118		Rechthoek	133515,30	416605,29	8,00	8,00	0,00	Eigen waarde	4	10,65	7,09	0 dB
17361	119		Rechthoek	133550,87	416639,31	8,00	8,00	0,00	Eigen waarde	4	24,54	27,07	0 dB
17362	120		Rechthoek	133541,98	416652,57	8,00	8,00	0,00	Eigen waarde	4	21,76	11,89	0 dB
17363	121		Rechthoek	133553,65	416651,94	8,00	8,00	0,00	Eigen waarde	4	34,35	63,27	0 dB
17364	122		Rechthoek	133548,36	416637,83	8,00	8,00	0,00	Eigen waarde	4	18,91	15,08	0 dB
17365	123		Rechthoek	133544,52	416644,18	8,00	8,00	0,00	Eigen waarde	4	5,18	1,43	0 dB
17366	124		Rechthoek	133449,81	416664,21	8,00	8,00	0,00	Eigen waarde	4	47,63	141,47	0 dB
17367	125		Rechthoek	133484,14	416673,83	8,00	8,00	0,00	Eigen waarde	4	47,40	140,11	0 dB
17368	126		Rechthoek	133491,11	416544,54	8,00	8,00	0,00	Eigen waarde	4	215,15	1000,33	0 dB
17369	127		Rechthoek	133551,02	416838,22	8,00	8,00	0,00	Eigen waarde	4	75,88	329,63	0 dB
17370	128		Rechthoek	133530,21	416897,23	8,00	8,00	0,00	Eigen waarde	4	107,90	724,54	0 dB

Model: Nieuwe plannen
Groep: (hoofdgroep)
Lijst van Gebouwen, voor rekenmethode Wegverkeerslawaaï - RMW-2012

ItemID	Naam	Omschr.	Vorm	X-1	Y-1	Hoogte	Rel.H	Maaiveld	Hdef.	Vormpunten	Omtrek.	Oppervlak	Cp
17371	129		Rechthoek	133547,16	416876,55	8,00	8,00	0,00	Eigen waarde	4	144,45	1244,49	0 dB
17372	130		Rechthoek	133558,89	416834,27	8,00	8,00	0,00	Eigen waarde	4	83,66	332,34	0 dB
17373	131		Rechthoek	133562,25	416824,03	8,00	8,00	0,00	Eigen waarde	4	62,45	138,72	0 dB
17374	132		Rechthoek	133574,91	416822,73	8,00	8,00	0,00	Eigen waarde	4	25,93	38,89	0 dB
17375	133		Rechthoek	133572,68	416813,41	8,00	8,00	0,00	Eigen waarde	4	39,24	95,62	0 dB
17376	134		Rechthoek	133530,63	416807,70	8,00	8,00	0,00	Eigen waarde	4	25,40	19,21	0 dB
17377	135		Rechthoek	133519,33	416801,91	8,00	8,00	0,00	Eigen waarde	4	57,33	122,05	0 dB
17378	136		Rechthoek	133521,09	416796,98	8,00	8,00	0,00	Eigen waarde	4	35,79	42,56	0 dB
17379	137		Rechthoek	133521,99	416794,29	8,00	8,00	0,00	Eigen waarde	4	28,85	20,59	0 dB
17380	138		Rechthoek	133530,66	416795,55	8,00	8,00	0,00	Eigen waarde	4	12,26	8,21	0 dB
17381	139		Rechthoek	133522,53	416792,74	8,00	8,00	0,00	Eigen waarde	4	14,85	12,34	0 dB
17382	140		Rechthoek	133520,76	416686,06	8,00	8,00	0,00	Eigen waarde	4	27,08	45,70	0 dB
17383	141		Rechthoek	133526,51	416682,17	8,00	8,00	0,00	Eigen waarde	4	14,64	12,74	0 dB
17384	142		Rechthoek	133523,55	416690,76	8,00	8,00	0,00	Eigen waarde	4	30,52	51,21	0 dB
17385	143		Rechthoek	133517,21	416704,39	8,00	8,00	0,00	Eigen waarde	4	32,57	64,95	0 dB
17386	144		Rechthoek	133514,49	416705,82	8,00	8,00	0,00	Eigen waarde	4	16,46	15,00	0 dB
17387	145		Rechthoek	133312,59	416758,11	8,00	8,00	0,00	Eigen waarde	4	32,98	66,90	0 dB
17388	146		Rechthoek	133347,26	416716,94	8,00	8,00	0,00	Eigen waarde	4	25,57	40,83	0 dB
17389	147		Rechthoek	133331,97	416734,18	8,00	8,00	0,00	Eigen waarde	4	36,91	74,78	0 dB
17390	148		Rechthoek	133326,73	416717,47	8,00	8,00	0,00	Eigen waarde	4	39,54	92,28	0 dB
17391	149		Rechthoek	133331,79	416711,64	8,00	8,00	0,00	Eigen waarde	4	30,25	49,61	0 dB
17392	150		Rechthoek	133472,52	416786,85	8,00	8,00	0,00	Eigen waarde	4	29,44	53,95	0 dB
17393	151		Rechthoek	133475,92	416779,69	8,00	8,00	0,00	Eigen waarde	4	32,24	64,75	0 dB
17394	152		Rechthoek	133462,25	416801,31	8,00	8,00	0,00	Eigen waarde	4	24,50	35,48	0 dB
17395	153		Rechthoek	133470,21	416786,85	8,00	8,00	0,00	Eigen waarde	4	35,49	78,61	0 dB
17396	154		Rechthoek	133464,71	416797,26	8,00	8,00	0,00	Eigen waarde	4	13,64	9,94	0 dB
17397	155		Rechthoek	133465,15	416795,09	8,00	8,00	0,00	Eigen waarde	4	13,34	6,39	0 dB
17398	156		Rechthoek	133443,57	416836,61	8,00	8,00	0,00	Eigen waarde	4	25,46	40,49	0 dB
17399	157		Rechthoek	133416,06	416832,14	8,00	8,00	0,00	Eigen waarde	4	15,71	15,04	0 dB
17400	158		Rechthoek	133378,61	416756,07	8,00	8,00	0,00	Eigen waarde	4	100,34	601,20	0 dB

Model: Nieuwe plannen
Groep: (hoofdgroep)
Lijst van Gebouwen, voor rekenmethode Wegverkeerslawaaï - RMW-2012

ItemID	Naam	Omschr.	Vorm	X-1	Y-1	Hoogte	Rel.H	Maaiveld	Hdef.	Vormpunten	Omtrek.	Oppervlak	Cp
17401	159		Rechthoek	133393,53	416801,35	8,00	8,00	0,00	Eigen waarde	4	97,14	417,82	0 dB
17402	160		Rechthoek	133404,08	416794,41	8,00	8,00	0,00	Eigen waarde	4	114,65	812,56	0 dB
17403	161		Rechthoek	133318,91	416816,28	8,00	8,00	0,00	Eigen waarde	4	126,83	803,51	0 dB
17404	162		Rechthoek	133324,83	416800,07	8,00	8,00	0,00	Eigen waarde	4	126,63	679,79	0 dB
17405	163		Rechthoek	133339,75	416775,36	8,00	8,00	0,00	Eigen waarde	4	122,48	696,19	0 dB
17406	164		Rechthoek	133393,02	416803,41	8,00	8,00	0,00	Eigen waarde	4	94,16	438,23	0 dB
17407	165		Rechthoek	133378,61	416756,07	8,00	8,00	0,00	Eigen waarde	4	125,00	902,96	0 dB
17408	166		Rechthoek	133396,36	416764,82	8,00	8,00	0,00	Eigen waarde	4	118,76	779,04	0 dB
17409	167		Rechthoek	133393,02	416730,08	8,00	8,00	0,00	Eigen waarde	4	56,17	180,94	0 dB
17410	168		Rechthoek	133435,22	416732,91	8,00	8,00	0,00	Eigen waarde	4	150,62	1388,56	0 dB
17411	169		Rechthoek	133456,06	416761,73	8,00	8,00	0,00	Eigen waarde	4	40,09	72,42	0 dB
17412	170		Rechthoek	133466,10	416749,38	8,00	8,00	0,00	Eigen waarde	4	48,84	84,03	0 dB
17413	171		Rechthoek	133270,67	416691,41	8,00	8,00	0,00	Eigen waarde	4	20,67	16,55	0 dB
17414	172		Rechthoek	133271,91	416693,88	8,00	8,00	0,00	Eigen waarde	4	33,55	67,22	0 dB
17415	173		Rechthoek	133278,70	416694,27	8,00	8,00	0,00	Eigen waarde	4	28,15	48,36	0 dB
17416	174		Rechthoek	133221,77	416678,93	8,00	8,00	0,00	Eigen waarde	4	60,47	203,14	0 dB
17417	175		Rechthoek	133238,77	416691,23	8,00	8,00	0,00	Eigen waarde	4	58,68	145,02	0 dB
17418	176		Rechthoek	133235,65	416722,19	8,00	8,00	0,00	Eigen waarde	4	121,43	921,20	0 dB
17419	178		Rechthoek	133205,52	416637,80	8,00	8,00	0,00	Eigen waarde	4	40,88	104,31	0 dB
17420	179		Rechthoek	133203,31	416648,37	8,00	8,00	0,00	Eigen waarde	4	23,21	33,67	0 dB
17421	180		Rechthoek	133199,99	416653,52	8,00	8,00	0,00	Eigen waarde	4	71,03	308,11	0 dB
17422	181		Rechthoek	133205,64	416681,52	8,00	8,00	0,00	Eigen waarde	4	42,11	67,18	0 dB
17423	182		Rechthoek	133180,59	416699,95	8,00	8,00	0,00	Eigen waarde	4	81,23	382,19	0 dB
17424	183		Rechthoek	133434,65	416845,80	8,00	8,00	0,00	Eigen waarde	4	33,75	66,13	0 dB
17425	184		Rechthoek	133440,01	416848,82	8,00	8,00	0,00	Eigen waarde	4	15,97	15,91	0 dB
17426	185		Rechthoek	133431,06	416851,14	8,00	8,00	0,00	Eigen waarde	4	23,69	32,72	0 dB
17427	186		Rechthoek	133428,77	416854,93	8,00	8,00	0,00	Eigen waarde	4	32,28	57,79	0 dB
17428	187		Rechthoek	133433,41	416863,99	8,00	8,00	0,00	Eigen waarde	4	23,74	27,66	0 dB
17429	188		Rechthoek	133409,26	416890,52	8,00	8,00	0,00	Eigen waarde	4	33,03	67,15	0 dB
17430	189		Rechthoek	133425,66	416880,62	8,00	8,00	0,00	Eigen waarde	4	16,91	11,52	0 dB

Model: Nieuwe plannen
Groep: (hoofdgroep)
Lijst van Gebouwen, voor rekenmethode Wegverkeerslawaaï - RMW-2012

ItemID	Naam	Omschr.	Vorm	X-1	Y-1	Hoogte	Rel.H	Maaiveld	Hdef.	Vormpunten	Omtrek.	Oppervlak	Cp
17431	190		Rechthoek	133420,22	416886,39	8,00	8,00	0,00	Eigen waarde	4	21,39	22,52	0 dB
17432	191		Rechthoek	133418,76	416883,07	8,00	8,00	0,00	Eigen waarde	4	13,10	4,81	0 dB
17433	192		Rechthoek	133406,19	416910,74	8,00	8,00	0,00	Eigen waarde	4	14,33	11,82	0 dB
17434	193		Rechthoek	133403,09	416904,09	8,00	8,00	0,00	Eigen waarde	4	12,12	6,91	0 dB
17435	194		Rechthoek	133396,49	416907,80	8,00	8,00	0,00	Eigen waarde	4	26,77	42,45	0 dB
17436	195		Rechthoek	133394,24	416916,99	8,00	8,00	0,00	Eigen waarde	4	14,44	12,65	0 dB
17437	196		Rechthoek	133398,32	416922,99	8,00	8,00	0,00	Eigen waarde	4	23,02	20,03	0 dB
17438	197		Rechthoek	133399,31	416925,96	8,00	8,00	0,00	Eigen waarde	4	28,69	29,66	0 dB
17439	198		Rechthoek	133394,74	416929,42	8,00	8,00	0,00	Eigen waarde	4	23,96	35,09	0 dB
17440	199		Rechthoek	133364,57	416970,74	8,00	8,00	0,00	Eigen waarde	4	31,70	57,90	0 dB
17441	200		Rechthoek	133374,60	416964,81	8,00	8,00	0,00	Eigen waarde	4	27,99	36,50	0 dB
17442	201		Rechthoek	133367,16	416956,66	8,00	8,00	0,00	Eigen waarde	4	25,25	37,58	0 dB
17443	202		Rechthoek	133369,57	416952,47	8,00	8,00	0,00	Eigen waarde	4	16,68	15,54	0 dB
17444	203		Rechthoek	134092,18	416545,73	8,00	8,00	0,00	Eigen waarde	4	21,24	27,92	0 dB
17445	204		Rechthoek	134083,10	416541,15	8,00	8,00	0,00	Eigen waarde	4	12,95	7,24	0 dB
17446	205		Rechthoek	134081,32	416541,49	8,00	8,00	0,00	Eigen waarde	4	33,38	54,72	0 dB
17447	206		Rechthoek	134073,18	416536,83	8,00	8,00	0,00	Eigen waarde	4	33,62	57,50	0 dB
17448	207		Rechthoek	134099,47	416557,85	8,00	8,00	0,00	Eigen waarde	4	67,57	169,75	0 dB
17449	208		Rechthoek	134083,02	416541,32	8,00	8,00	0,00	Eigen waarde	4	30,42	50,93	0 dB
17450	209		Rechthoek	134086,41	416530,21	8,00	8,00	0,00	Eigen waarde	4	52,57	152,11	0 dB
17451	210		Rechthoek	134099,39	416543,95	8,00	8,00	0,00	Eigen waarde	4	47,72	114,68	0 dB
17452			Rechthoek	133215,63	416748,79	7,00	7,00	0,00	Eigen waarde	4	107,55	680,76	0 dB
17453	401		Rechthoek	133638,53	416511,77	7,00	7,00	0,00	Eigen waarde	4	48,83	148,87	0 dB
17454	402		Rechthoek	133603,14	416492,49	7,00	7,00	0,00	Eigen waarde	4	86,96	463,15	0 dB
17455	403		Rechthoek	133621,92	416515,91	5,00	5,00	0,00	Eigen waarde	4	29,96	45,55	0 dB
17456	404		Rechthoek	133624,21	416504,64	7,00	7,00	0,00	Eigen waarde	4	48,07	41,95	0 dB
17457	405		Rechthoek	133630,96	416484,42	5,00	5,00	0,00	Eigen waarde	4	53,72	178,04	0 dB
17458	406		Rechthoek	133650,88	416499,00	5,00	5,00	0,00	Eigen waarde	4	38,69	93,26	0 dB
17459	407		Rechthoek	133623,38	416498,62	5,00	5,00	0,00	Eigen waarde	4	32,54	63,12	0 dB
17460	408		Rechthoek	133633,25	416500,59	5,00	5,00	0,00	Eigen waarde	4	21,01	20,60	0 dB

Model: Nieuwe plannen
Groep: (hoofdgroep)
Lijst van Gebouwen, voor rekenmethode Wegverkeerslawaaï - RMW-2012

ItemID	Naam	Omschr.	Vorm	X-1	Y-1	Hoogte	Rel.H	Maaiveld	Hdef.	Vormpunten	Omtrek.	Oppervlak	Cp
17461	409		Rechthoek	133624,72	416496,33	5,00	5,00	0,00	Eigen waarde	4	28,19	19,02	0 dB
17462	410		Rechthoek	133644,01	416479,27	5,00	5,00	0,00	Eigen waarde	4	18,80	21,19	0 dB
17463	411		Rechthoek	133648,72	416482,96	5,00	5,00	0,00	Eigen waarde	4	20,13	18,26	0 dB
17464	412		Rechthoek	133649,03	416490,02	7,00	7,00	0,00	Eigen waarde	4	6,67	2,34	0 dB
17465	413		Rechthoek	133642,03	416488,75	5,00	5,00	0,00	Eigen waarde	4	18,12	17,69	0 dB
17466	414		Rechthoek	133519,15	416546,41	5,00	5,00	0,00	Eigen waarde	4	98,97	520,97	0 dB
17467	415		Rechthoek	133557,48	416475,57	5,00	5,00	0,00	Eigen waarde	4	117,61	559,29	0 dB
17468	416		Rechthoek	133545,61	416525,16	5,00	5,00	0,00	Eigen waarde	4	106,96	704,32	0 dB
17469	417		Rechthoek	133569,57	416528,70	5,00	5,00	0,00	Eigen waarde	4	150,77	1355,62	0 dB
17470	418		Rechthoek	133533,11	416551,82	5,00	5,00	0,00	Eigen waarde	4	74,53	209,96	0 dB
17471	4		Rechthoek	134467,12	417101,68	7,00	7,00	0,00	Eigen waarde	4	41,81	107,04	0 dB
17472	5		Rechthoek	134438,57	417102,52	7,00	7,00	0,00	Eigen waarde	4	80,72	382,78	0 dB
17473	6		Rechthoek	134972,27	417103,15	7,00	7,00	0,00	Eigen waarde	4	156,89	1478,79	0 dB
17474	7		Rechthoek	134961,13	417141,15	5,00	5,00	0,00	Eigen waarde	4	51,03	152,35	0 dB
17475	8		Rechthoek	135208,72	417196,45	7,00	7,00	0,00	Eigen waarde	4	41,54	98,79	0 dB
17476	9		Rechthoek	135213,38	417178,24	5,00	5,00	0,00	Eigen waarde	4	30,23	56,86	0 dB
17477	10		Rechthoek	135225,69	417172,54	3,00	3,00	0,00	Eigen waarde	4	20,03	23,74	0 dB
17478	11		Rechthoek	135068,58	417195,54	3,00	3,00	0,00	Eigen waarde	4	22,59	31,86	0 dB
17479	12		Rechthoek	135262,62	417402,52	7,00	7,00	0,00	Eigen waarde	4	30,64	54,65	0 dB
17480	13		Rechthoek	135243,15	417411,65	7,00	7,00	0,00	Eigen waarde	4	41,45	96,80	0 dB
17481	14		Rechthoek	135255,38	417410,05	3,00	3,00	0,00	Eigen waarde	4	13,91	9,80	0 dB
17482	15		Rechthoek	135235,82	417410,61	5,00	5,00	0,00	Eigen waarde	4	16,72	17,27	0 dB
17483	16		Rechthoek	135234,03	417418,89	5,00	5,00	0,00	Eigen waarde	4	18,84	22,10	0 dB
17484	17		Rechthoek	135229,70	417411,27	3,00	3,00	0,00	Eigen waarde	4	10,68	6,26	0 dB
17485	18		Rechthoek	135227,54	417416,82	3,00	3,00	0,00	Eigen waarde	4	9,39	5,42	0 dB
17486	19		Rechthoek	135375,32	417250,31	7,00	7,00	0,00	Eigen waarde	4	54,81	151,54	0 dB
17487	20		Rechthoek	135548,07	417405,10	7,00	7,00	0,00	Eigen waarde	4	38,93	90,46	0 dB
17488	21		Rechthoek	135535,21	417410,79	7,00	7,00	0,00	Eigen waarde	4	59,44	214,78	0 dB
17489	22		Rechthoek	135507,58	417438,28	7,00	7,00	0,00	Eigen waarde	4	61,74	237,80	0 dB
17490	23		Rechthoek	135534,80	417437,20	7,00	7,00	0,00	Eigen waarde	4	34,84	70,60	0 dB

Model: Nieuwe plannen
Groep: (hoofdgroep)
Lijst van Gebouwen, voor rekenmethode Wegverkeerslawaaï - RMW-2012

ItemID	Naam	Omschr.	Vorm	X-1	Y-1	Hoogte	Rel.H	Maaiveld	Hdef.	Vormpunten	Omtrek.	Oppervlak	Cp
17491	24		Rechthoek	135618,49	417431,51	7,00	7,00	0,00	Eigen waarde	4	34,65	66,22	0 dB
17492	25		Rechthoek	135604,14	417434,22	3,00	3,00	0,00	Eigen waarde	4	22,77	29,50	0 dB
17493	26		Rechthoek	135632,85	417439,23	7,00	7,00	0,00	Eigen waarde	4	40,00	84,97	0 dB
17494	27		Rechthoek	135669,84	417440,64	5,00	5,00	0,00	Eigen waarde	4	40,02	99,91	0 dB
17495	28		Rechthoek	135694,67	417453,82	7,00	7,00	0,00	Eigen waarde	4	27,45	45,87	0 dB
17496	29		Rechthoek	135681,48	417446,84	5,00	5,00	0,00	Eigen waarde	4	21,96	30,08	0 dB
17497	30		Rechthoek	135687,17	417439,17	3,00	3,00	0,00	Eigen waarde	4	23,31	31,48	0 dB
17498	31		Rechthoek	135686,56	417447,53	3,00	3,00	0,00	Eigen waarde	4	12,66	9,48	0 dB
17499	32		Rechthoek	135673,21	417469,42	7,00	7,00	0,00	Eigen waarde	4	25,56	40,16	0 dB
17500	21		Rechthoek	135525,49	417410,79	7,00	7,00	0,00	Eigen waarde	4	59,44	214,78	0 dB
17501	1063	gebouw	Polygoon	134232,16	417209,09	7,00	7,00	0,00	Eigen waarde	4	110,88	605,04	0 dB
17502	1064	gebouw	Polygoon	134192,08	417227,80	7,00	7,00	0,00	Eigen waarde	4	181,92	1499,13	0 dB
17503	1065	gebouw	Polygoon	134255,65	417130,87	7,00	7,00	0,00	Eigen waarde	20	62,10	151,36	0 dB
17504	1066	gebouw	Polygoon	134014,41	416537,59	7,00	7,00	0,00	Eigen waarde	20	130,93	802,47	0 dB
17505	1067	gebouw	Polygoon	133930,28	416524,78	7,00	7,00	0,00	Eigen waarde	9	83,21	335,35	0 dB
17506	1068	gebouw	Polygoon	134364,03	416593,89	7,00	7,00	0,00	Eigen waarde	10	53,02	122,69	0 dB
17507	1069	gebouw	Polygoon	134367,23	416585,70	7,00	7,00	0,00	Eigen waarde	18	162,19	845,15	0 dB
17508	1070	gebouw	Polygoon	134532,33	416414,91	7,00	7,00	0,00	Eigen waarde	15	94,80	290,16	0 dB
17509	1071	gebouw	Polygoon	134765,83	416387,26	7,00	7,00	0,00	Eigen waarde	8	96,21	398,10	0 dB
17510	1072	gebouw	Polygoon	134414,85	416478,36	7,00	7,00	0,00	Eigen waarde	8	63,37	199,80	0 dB
17511	1073	gebouw	Polygoon	134578,22	416495,89	7,00	7,00	0,00	Eigen waarde	16	141,05	674,64	0 dB
17512	1074	gebouw	Polygoon	135090,92	417210,31	7,00	7,00	0,00	Eigen waarde	6	208,67	1831,14	0 dB
17513	1075	gebouw	Polygoon	133205,73	417187,99	7,00	7,00	0,00	Eigen waarde	8	127,37	789,56	0 dB
17514	1076	gebouw	Polygoon	133238,31	417128,82	7,00	7,00	0,00	Eigen waarde	8	46,41	116,16	0 dB
17515	1077	gebouw	Polygoon	133237,83	417169,30	7,00	7,00	0,00	Eigen waarde	10	87,05	237,90	0 dB
17516	1078	gebouw	Polygoon	133277,12	417126,91	7,00	7,00	0,00	Eigen waarde	8	39,77	81,27	0 dB
17517	1079	gebouw	Polygoon	134299,28	416168,81	7,00	7,00	0,00	Eigen waarde	8	54,99	129,79	0 dB
17518	1080	gebouw	Polygoon	134044,06	416392,74	7,00	7,00	0,00	Eigen waarde	10	85,37	335,92	0 dB
17519	1081	gebouw	Polygoon	133311,68	417062,38	7,00	7,00	0,00	Eigen waarde	12	79,30	205,08	0 dB
17520	1082	gebouw	Polygoon	133328,39	417036,31	7,00	7,00	0,00	Eigen waarde	14	83,60	207,80	0 dB

Model: Nieuwe plannen
Groep: (hoofdgroep)
Lijst van Gebouwen, voor rekenmethode Wegverkeerslawaaï - RMW-2012

ItemID	Naam	Omschr.	Vorm	X-1	Y-1	Hoogte	Rel.H	Maaiveld	Hdef.	Vormpunten	Omtrek.	Oppervlak	Cp
17521	1083	gebouwen	Polygoon	133202,61	417240,91	7,00	7,00	0,00	Eigen waarde	12	62,61	143,60	0 dB
17522	1084	gebouwen	Polygoon	133077,97	417445,75	7,00	7,00	0,00	Eigen waarde	4	26,81	44,34	0 dB
17523	1085	gebouwen	Polygoon	133097,70	417414,63	7,00	7,00	0,00	Eigen waarde	18	68,94	130,22	0 dB
22578	77		Polygoon	133798,13	416405,50	5,00	5,00	0,00	Eigen waarde	4	95,61	507,67	0 dB
22601	nieuw blok	8 woningen	Rechthoek	134095,02	416090,03	10,00	10,00	0,00	Relatief	4	100,26	407,07	0 dB
22602	blok 1		Polygoon	134030,04	416175,52	7,00	7,00	0,00	Relatief	33	193,94	1765,07	0 dB
22603	blok		Polygoon	134090,57	416142,69	3,00	3,00	0,00	Relatief	20	118,47	377,56	0 dB
22604	blok		Rechthoek	134079,28	416123,16	8,00	8,00	0,00	Relatief	4	39,35	94,78	0 dB
22605	blok		Rechthoek	134076,69	416138,13	8,00	8,00	0,00	Relatief	4	39,22	94,11	0 dB
22606	blok		Rechthoek	134142,85	416109,01	8,00	8,00	0,00	Relatief	4	16,27	16,53	0 dB
22607	blok		Rechthoek	134127,12	416117,23	8,00	8,00	0,00	Relatief	4	15,81	13,76	0 dB
22608	blok		Rechthoek	134104,48	416107,77	8,00	8,00	0,00	Relatief	4	11,38	7,97	0 dB
22609	blok		Rechthoek	134099,10	416132,34	8,00	8,00	0,00	Relatief	4	17,63	15,63	0 dB
22610	blok		Polygoon	134096,41	416143,63	8,00	8,00	0,00	Relatief	5	23,24	31,84	0 dB
22612	blok		Polygoon	134094,37	416157,46	3,00	3,00	0,00	Relatief	26	135,44	373,25	0 dB
22613	blok		Polygoon	134096,16	416148,34	3,00	3,00	0,00	Relatief	4	11,14	7,61	0 dB
22614	blok		Rechthoek	134071,27	416170,00	8,00	8,00	0,00	Relatief	4	39,24	94,25	0 dB
22615	blok		Rechthoek	134073,94	416154,99	8,00	8,00	0,00	Relatief	4	39,22	94,19	0 dB
22616	blok		Rechthoek	134112,66	416099,24	3,00	3,00	0,00	Relatief	4	27,22	25,74	0 dB
22617	blok		Rechthoek	134117,87	416100,58	3,00	3,00	0,00	Relatief	4	22,85	31,07	0 dB
22618	blok		Rechthoek	134125,28	416102,66	3,00	3,00	0,00	Relatief	4	11,24	7,65	0 dB
22619	blok		Rechthoek	134144,80	416086,82	3,00	3,00	0,00	Relatief	4	28,45	41,19	0 dB
22620	blok		Polygoon	133937,55	416141,77	3,00	3,00	0,00	Relatief	28	166,28	503,90	0 dB
22621	blok		Rechthoek	133981,79	416167,95	8,50	8,50	0,00	Relatief	4	34,27	69,74	0 dB
22622	blok		Rechthoek	133956,50	416160,82	8,50	8,50	0,00	Relatief	4	37,89	82,94	0 dB
22623	blok		Rechthoek	133937,64	416155,52	8,50	8,50	0,00	Relatief	4	37,70	82,13	0 dB
22624	blok		Rechthoek	133950,19	416110,62	8,50	8,50	0,00	Relatief	4	38,06	83,82	0 dB
22625	blok		Rechthoek	133969,16	416115,93	8,50	8,50	0,00	Relatief	4	37,66	81,97	0 dB
22626	blok		Rechthoek	133994,43	416122,93	8,50	8,50	0,00	Relatief	4	39,95	89,05	0 dB
22627	blok		Polygoon	133944,64	416116,13	3,00	3,00	0,00	Relatief	12	121,84	282,66	0 dB

Model: Nieuwe plannen
Groep: (hoofdgroep)
Lijst van Gebouwen, voor rekenmethode Wegverkeerslawaaï - RMW-2012

ItemID	Naam	Omschr.	Vorm	X-1	Y-1	Hoogte	Rel.H	Maaiveld	Hdef.	Vormpunten	Omtrek.	Oppervlak	Cp
22628	blok		Polygoon	133955,23	416093,07	3,00	3,00	0,00	Relatief	22	161,63	525,40	0 dB
22629	blok		Rechthoek	133955,23	416093,02	8,50	8,50	0,00	Relatief	4	38,05	83,76	0 dB
22630	blok		Rechthoek	133974,06	416098,37	8,50	8,50	0,00	Relatief	4	38,07	83,91	0 dB
22631	blok		Rechthoek	133999,26	416105,45	8,50	8,50	0,00	Relatief	4	39,97	88,09	0 dB
22664	Nieuwbouw		Rechthoek	134455,41	416342,00	0,00	0,00	0,00	Relatief	4	50,07	150,09	0 dB
22665	kerktoren		Rechthoek	134404,76	416380,82	25,00	25,00	0,00	Relatief	4	23,49	34,45	0 dB
22666	kerk		Polygoon	134426,88	416385,60	6,00	6,00	0,00	Relatief	4	20,11	21,24	0 dB
22667	kerk		Polygoon	134409,26	416373,66	8,00	8,00	0,00	Relatief	6	58,78	189,45	0 dB
22668	kerk		Polygoon	134428,64	416377,76	3,00	3,00	0,00	Relatief	14	75,11	352,84	0 dB
22669	nr 27 w		Rechthoek	134452,38	416381,27	5,60	5,60	0,00	Relatief	4	33,69	70,56	0 dB
22670	nr 27 s		Polygoon	134467,66	416353,07	4,50	4,50	0,00	Relatief	4	46,14	131,83	0 dB
22671	nr 27 g		Polygoon	134468,29	416380,51	3,00	3,00	0,00	Relatief	4	57,36	199,23	0 dB
22672	nr 27 e		Polygoon	134457,97	416381,45	3,00	3,00	0,00	Relatief	4	9,20	4,87	0 dB
22673	nr 21		Polygoon	134497,39	416379,52	6,00	6,00	0,00	Relatief	12	66,72	202,94	0 dB
22674	nr 19 o		Polygoon	134515,33	416376,63	3,00	3,00	0,00	Relatief	10	72,63	262,21	0 dB
22675	nr 19 w		Polygoon	134510,55	416376,45	6,00	6,00	0,00	Relatief	10	49,20	133,95	0 dB
22676	50-52		Rechthoek	134416,10	416341,28	6,50	6,50	0,00	Relatief	4	43,63	101,68	0 dB
22677	opstal 52		Rechthoek	134428,39	416346,76	3,00	3,00	0,00	Relatief	4	28,12	45,45	0 dB
22678	opstal 50		Rechthoek	134430,49	416330,38	3,00	3,00	0,00	Relatief	4	29,43	52,47	0 dB
22679	uitb 50		Rechthoek	134428,78	416329,83	3,00	3,00	0,00	Relatief	4	20,59	21,81	0 dB
22680	uitb 52		Polygoon	134422,52	416333,76	3,00	3,00	0,00	Relatief	6	27,75	30,16	0 dB
22681	opst 52		Polygoon	134429,17	416336,97	2,60	2,60	0,00	Relatief	4	20,00	19,77	0 dB
22682	48a		Polygoon	134429,94	416322,36	4,00	4,00	0,00	Relatief	6	43,74	83,91	0 dB
22683	46-48		Rechthoek	134420,23	416317,29	6,00	6,00	0,00	Relatief	4	36,72	74,11	0 dB
22684	uitb46-48		Polygoon	134425,65	416313,69	3,00	3,00	0,00	Relatief	9	51,77	80,31	0 dB
22685	opst 46		Rechthoek	134438,46	416305,94	3,00	3,00	0,00	Relatief	4	19,35	20,63	0 dB
22686	opst 9		Rechthoek	134455,26	416317,24	3,00	3,00	0,00	Relatief	4	22,18	30,23	0 dB
22687	opst 7		Rechthoek	134448,35	416299,04	3,00	3,00	0,00	Relatief	4	22,89	29,74	0 dB
22688	42-44		Rechthoek	134422,12	416297,14	7,00	7,00	0,00	Relatief	4	38,74	85,66	0 dB
22689	uitb42-44		Polygoon	134428,88	416288,48	3,00	3,00	0,00	Relatief	8	48,12	84,43	0 dB

Model: Nieuwe plannen
Groep: (hoofdgroep)
Lijst van Gebouwen, voor rekenmethode Wegverkeerslawaaï - RMW-2012

ItemID	Naam	Omschr.	Vorm	X-1	Y-1	Hoogte	Rel.H	Maaiveld	Hdef.	Vormpunten	Omtrek.	Oppervlak	Cp
22690	uitb40-42		Polygoon	134433,03	416285,53	3,00	3,00	0,00	Relatief	10	47,84	93,69	0 dB
22691	40		Polygoon	134421,83	416279,56	6,50	6,50	0,00	Relatief	8	31,40	57,29	0 dB
22692	36-34		Rechthoek	134422,43	416266,83	6,50	6,50	0,00	Relatief	4	42,06	95,19	0 dB
22693	uit34-36		Polygoon	134429,52	416252,66	3,00	3,00	0,00	Relatief	7	32,21	50,88	0 dB
22694	opst34-36		Polygoon	134437,76	416264,44	3,00	3,00	0,00	Relatief	8	39,91	91,32	0 dB
22695	uitb1		Rechthoek	134458,31	416262,17	3,00	3,00	0,00	Relatief	4	22,89	26,49	0 dB
22696	uitb3		Rechthoek	134456,95	416277,25	3,00	3,00	0,00	Relatief	4	36,41	72,63	0 dB
22697	uitb5		Rechthoek	134456,00	416294,26	3,00	3,00	0,00	Relatief	4	32,64	52,38	0 dB
22698	5		Rechthoek	134461,03	416281,53	7,50	7,50	0,00	Relatief	4	39,95	98,86	0 dB
22699	3		Rechthoek	134462,92	416266,58	7,50	7,50	0,00	Relatief	4	35,90	76,34	0 dB
22700	1		Rechthoek	134464,24	416252,66	7,50	7,50	0,00	Relatief	4	35,26	74,37	0 dB
22701	7-9		Rechthoek	134471,72	416300,82	7,50	7,50	0,00	Relatief	4	44,27	121,40	0 dB
22702	uitb 7		Rechthoek	134466,49	416298,55	3,00	3,00	0,00	Relatief	4	22,09	28,14	0 dB
22703	uitb 9		Rechthoek	134458,55	416314,22	3,00	3,00	0,00	Relatief	4	21,95	27,85	0 dB
22704	12		Rechthoek	134494,25	416232,12	8,00	8,00	0,00	Relatief	4	36,35	78,99	0 dB
22705	12		Rechthoek	134507,32	416217,15	8,00	8,00	0,00	Relatief	4	29,24	53,36	0 dB
22706	14		Rechthoek	134508,50	416235,67	8,00	8,00	0,00	Relatief	4	48,44	145,86	0 dB
22707	?		Rechthoek	134455,90	416232,78	8,00	8,00	0,00	Relatief	4	41,33	98,42	0 dB
22708	op		Polygoon	134517,96	416339,15	3,00	3,00	0,00	Relatief	4	30,42	52,70	0 dB
22709	op		Polygoon	134530,36	416362,43	3,00	3,00	0,00	Relatief	4	25,97	40,31	0 dB
22710	op		Polygoon	134533,55	416350,72	3,00	3,00	0,00	Relatief	6	36,66	72,75	0 dB
22711	op20		Rechthoek	134503,92	416303,86	3,00	3,00	0,00	Relatief	4	17,92	18,70	0 dB
22712	op21		Rechthoek	134493,96	416300,25	7,50	7,50	0,00	Relatief	4	37,82	87,44	0 dB
22713	18		Rechthoek	134495,01	416283,19	7,50	7,50	0,00	Relatief	4	40,10	99,50	0 dB
22714	16		Rechthoek	134495,94	416267,17	7,50	7,50	0,00	Relatief	4	39,30	95,80	0 dB
22715	op18		Rechthoek	134510,73	416277,37	3,00	3,00	0,00	Relatief	4	33,36	63,83	0 dB
22716	uit16		Rechthoek	134508,23	416262,46	3,00	3,00	0,00	Relatief	4	17,24	18,55	0 dB
22717	op16		Rechthoek	134516,96	416259,20	3,00	3,00	0,00	Relatief	4	16,13	14,80	0 dB
22718	op16		Polygoon	134510,24	416270,33	3,00	3,00	0,00	Relatief	6	29,36	38,95	0 dB

Bijlage I
Invoergegevens bronnenmodel

Wegen

Model: Nieuwe plannen
Groep: (hoofdgroep)
Lijst van Wegen, voor rekenmethode Wegverkeerslawaaï - RMW-2012

ItemID	Grp.ID	Naam	Omschr.	Vorm	X-1	Y-1	X-n	Y-n	H-1	H-n	M-1	M-n	ISO_H
16434	0		Hoefstraat	Polylijn	134355,28	416375,91	134308,75	416325,62	0,00	0,00	0,00	0,00	0,00
16435	0		Hoefstraat	Polylijn	134355,28	416375,91	134382,54	416395,46	0,00	0,00	0,00	0,00	0,00
16436	0		Hoefstraat	Polylijn	134241,98	416268,32	134308,80	416325,90	0,00	0,00	0,00	0,00	0,00
16440	0		Kerkstraat	Polylijn	134346,32	416529,73	134383,97	416420,83	0,00	0,00	0,00	0,00	0,00
16448	0		Kerkstraat	Polylijn	134453,24	416400,18	134382,53	416395,43	0,00	0,00	0,00	0,00	0,00
16449	0		Kerkstraat	Polylijn	134383,97	416420,83	134382,63	416395,45	0,00	0,00	0,00	0,00	0,00
18783	0		Rondendans	Polylijn	134454,02	416399,71	134484,00	416458,00	0,00	0,00	0,00	0,00	0,00
18786	0		Rondendans	Polylijn	134484,00	416458,00	134551,78	416474,16	0,00	0,00	0,00	0,00	0,00
18787	0		Rondendans	Polylijn	134484,58	416458,10	134472,04	416524,37	0,00	0,00	0,00	0,00	0,00
18793	0		Kerkstraat	Polylijn	134442,75	416404,38	134384,00	416420,00	0,00	0,00	0,00	0,00	0,00
22725	0	kerkstraat		Polylijn	134454,29	416399,83	134676,39	416394,93	0,00	0,00	0,00	0,00	0,00
22726	0	weteringsf		Polylijn	134476,32	416389,34	134485,07	416248,38	0,00	0,00	0,00	0,00	0,00
22727	0	susterenhf		Polylijn	134353,91	416375,00	134269,96	416279,16	0,00	0,00	0,00	0,00	0,00
22728	0	weteringsh		Polylijn	134411,97	416244,18	134521,09	416246,63	0,00	0,00	0,00	0,00	0,00
17607	70		Hoofdstraat	Polylijn	133721,05	416386,01	133832,38	416425,67	0,00	0,00	0,00	0,00	0,00
17615	70		Hoofdstraat	Polylijn	133896,04	416449,09	134018,39	416491,92	0,00	0,00	0,00	0,00	0,00
17616	70		Hoofdstraat	Polylijn	133896,00	416449,00	133832,38	416425,67	0,00	0,00	0,00	0,00	0,00
17609	71		Genderensedijk	Polylijn	133720,62	416385,60	133587,61	416608,88	0,00	0,00	0,00	0,00	0,00
17618	74		Doeverensestraat	Polylijn	133836,94	416427,35	133860,00	416329,00	0,00	0,00	0,00	0,00	0,00
17619	74		Doeverensestraat	Polylijn	133860,00	416329,00	133884,00	416236,00	0,00	0,00	0,00	0,00	0,00
17623	74		Doeverensestraat	Polylijn	133883,91	416234,07	133910,34	416137,36	0,00	0,00	0,00	0,00	0,00
22637	74		Doeverensestraat	Polylijn	133910,34	416137,36	134004,98	415793,03	0,00	0,00	0,00	0,00	0,00
17610	78		Akkerstraat	Polylijn	133968,10	416412,90	133965,60	416356,50	0,00	0,00	0,00	0,00	0,00
17614	78		Akkerstraat	Polylijn	133919,13	416379,08	133896,00	416449,00	0,00	0,00	0,00	0,00	0,00
17612	79		Van der Beekstraat	Polylijn	133965,54	416357,25	133860,00	416329,00	0,00	0,00	0,00	0,00	0,00
17621	80		Hoefstraat	Polylijn	133884,54	416234,65	134086,05	416252,97	0,00	0,00	0,00	0,00	0,00
22632	80	Hoefstraat		Polylijn	134085,76	416252,93	134240,95	416267,93	0,00	0,00	0,00	0,00	0,00
22643	80	Hoefstraat		Polylijn	134241,55	416267,81	134455,57	416188,87	0,00	0,00	0,00	0,00	0,00
17622	82	Ruiterhf	Ruiterhof	Polylijn	134003,97	416116,98	133900,05	416170,06	0,00	0,00	0,00	0,00	0,00
22633	82	Ruiterhf1		Polylijn	134039,51	416248,66	134070,76	416126,76	0,00	0,00	0,00	0,00	0,00

Bijlage I
Invoergegevens bronnenmodel

Wegen

Model: Nieuwe plannen
Groep: (hoofdgroep)
Lijst van Wegen, voor rekenmethode Wegverkeerslawaaï - RMW-2012

ItemID	Min.RH	Max.RH	Min.AH	Max.AH	ISO M.	Hdef.	Vormpunten	Lengte	Lengte3D	V(LV(D))	V(LV(A))	V(LV(N))	V(MV(D))	V(MV(A))	V(MV(N))
16434	0,00	0,00	0,00	0,00	0,00	Relatief	4	68,75	68,75	30	30	30	30	30	30
16435	0,00	0,00	0,00	0,00	0,00	Relatief	5	33,79	33,79	30	30	30	30	30	30
16436	0,00	0,00	0,00	0,00	0,00	Relatief	5	91,74	91,74	30	30	30	30	30	30
16440	0,00	0,00	0,00	0,00	0,00	Relatief	7	117,53	117,53	30	30	30	30	30	30
16448	0,00	0,00	0,00	0,00	0,00	Relatief	6	72,00	72,00	30	30	30	30	30	30
16449	0,00	0,00	0,00	0,00	0,00	Relatief	5	25,59	25,59	30	30	30	30	30	30
18783	0,00	0,00	0,00	0,00	0,00	Relatief	8	71,98	71,98	30	30	30	30	30	30
18786	0,00	0,00	0,00	0,00	0,00	Relatief	3	70,37	70,37	30	30	30	30	30	30
18787	0,00	0,00	0,00	0,00	0,00	Relatief	3	67,44	67,44	30	30	30	30	30	30
18793	0,00	0,00	0,00	0,00	0,00	Relatief	2	60,79	60,79	30	30	30	30	30	30
22725	0,00	0,00	0,00	0,00	0,00	Relatief	10	225,28	225,28	30	30	30	30	30	30
22726	0,00	0,00	0,00	0,00	0,00	Relatief	7	141,40	141,40	30	30	30	30	30	30
22727	0,00	0,00	0,00	0,00	0,00	Relatief	14	307,39	307,39	30	30	30	30	30	30
22728	0,00	0,00	0,00	0,00	0,00	Relatief	9	109,52	109,52	30	30	30	30	30	30
17607	0,00	0,00	0,00	0,00	0,00	Relatief	2	118,18	118,18	30	30	30	30	30	30
17615	0,00	0,00	0,00	0,00	0,00	Relatief	2	129,62	129,62	30	30	30	30	30	30
17616	0,00	0,00	0,00	0,00	0,00	Relatief	2	67,77	67,77	30	30	30	30	30	30
17609	0,00	0,00	0,00	0,00	0,00	Relatief	5	259,98	259,98	30	30	30	30	30	30
17618	0,00	0,00	0,00	0,00	0,00	Relatief	4	101,10	101,10	30	30	30	30	30	30
17619	0,00	0,00	0,00	0,00	0,00	Relatief	2	96,05	96,05	30	30	30	30	30	30
17623	0,00	0,00	0,00	0,00	0,00	Relatief	2	100,27	100,27	30	30	30	30	30	30
22637	0,00	0,00	0,00	0,00	0,00	Relatief	4	357,09	357,09	30	30	30	30	30	30
17610	0,00	0,00	0,00	0,00	0,00	Relatief	4	57,48	57,48	30	30	30	30	30	30
17614	0,00	0,00	0,00	0,00	0,00	Relatief	6	74,35	74,35	30	30	30	30	30	30
17612	0,00	0,00	0,00	0,00	0,00	Relatief	4	111,52	111,52	30	30	30	30	30	30
17621	0,00	0,00	0,00	0,00	0,00	Relatief	2	202,34	202,34	30	30	30	30	30	30
22632	0,00	0,00	0,00	0,00	0,00	Relatief	7	156,00	156,00	30	30	30	30	30	30
22643	0,00	0,00	0,00	0,00	0,00	Relatief	18	300,20	300,20	30	30	30	30	30	30
17622	0,00	0,00	0,00	0,00	0,00	Relatief	11	148,20	148,20	30	30	30	30	30	30
22633	0,00	0,00	0,00	0,00	0,00	Relatief	11	130,34	130,34	30	30	30	30	30	30

Bijlage I
Invoergegevens bronnenmodel

Wegen

Model: Nieuwe plannen
Groep: (hoofdgroep)
Lijst van Wegen, voor rekenmethode Wegverkeerslawaaï - RMW-2012

ItemID	V(ZV(D))	V(ZV(A))	V(ZV(N))	Totaal aantal	%Int(D)	%Int(A)	%Int(N)	%LV(D)	%LV(A)	%LV(N)	%MV(D)	%MV(A)	%MV(N)	%ZV(D)	%ZV(A)	%ZV(N)
16434	30	30	30	319,00	6,58	3,29	0,98	72,97	86,18	65,99	14,02	8,54	21,77	13,01	5,28	12,24
16435	30	30	30	319,00	6,58	3,29	0,98	72,97	86,18	65,99	14,02	8,54	21,77	13,01	5,28	12,24
16436	30	30	30	319,00	6,58	3,29	0,98	72,97	86,18	65,99	14,02	8,54	21,77	13,01	5,28	12,24
16440	30	30	30	319,00	6,58	3,29	0,98	72,97	86,18	65,99	14,02	8,54	21,77	13,01	5,28	12,24
16448	30	30	30	319,00	6,58	3,29	0,98	72,97	86,18	65,99	14,02	8,54	21,77	13,01	5,28	12,24
16449	30	30	30	319,00	6,58	3,29	0,98	72,97	86,18	65,99	14,02	8,54	21,77	13,01	5,28	12,24
18783	30	30	30	319,00	6,58	3,29	0,98	72,97	86,18	65,99	14,02	8,54	21,77	13,01	5,28	12,24
18786	30	30	30	319,00	6,58	3,29	0,98	72,97	86,18	65,99	14,02	8,54	21,77	13,01	5,28	12,24
18787	30	30	30	319,00	6,58	3,29	0,98	72,97	86,18	65,99	14,02	8,54	21,77	13,01	5,28	12,24
18793	30	30	30	319,00	6,58	3,29	0,98	72,97	86,18	65,99	14,02	8,54	21,77	13,01	5,28	12,24
22725	30	30	30	319,00	6,58	3,29	0,98	72,97	86,18	65,99	14,02	8,54	21,77	13,01	5,28	12,24
22726	30	30	30	120,00	6,58	3,29	0,98	72,97	86,18	65,99	14,02	8,54	21,77	13,01	5,28	12,24
22727	30	30	30	319,00	6,58	3,29	0,98	72,97	86,18	65,99	14,02	8,54	21,77	13,01	5,28	12,24
22728	30	30	30	319,00	6,58	3,29	0,98	72,97	86,18	65,99	14,02	8,54	21,77	13,01	5,28	12,24
17607	30	30	30	1294,00	6,55	4,16	0,60	90,59	92,22	88,77	5,22	5,08	4,81	4,19	2,70	6,42
17615	30	30	30	1294,00	6,55	4,16	0,60	90,59	92,22	88,77	5,22	5,08	4,81	4,19	2,70	6,42
17616	30	30	30	1294,00	6,55	4,16	0,60	90,59	92,22	88,77	5,22	5,08	4,81	4,19	2,70	6,42
17609	30	30	30	2467,00	5,43	2,16	3,27	91,67	82,56	96,24	7,66	12,49	2,98	0,67	4,95	0,78
17618	30	30	30	552,00	6,14	5,21	0,68	85,04	85,86	83,52	10,11	10,82	12,09	4,85	3,32	4,40
17619	30	30	30	552,00	6,14	5,21	0,68	85,04	85,86	83,52	10,11	10,82	12,09	4,85	3,32	4,40
17623	30	30	30	228,00	5,33	6,18	1,41	81,15	83,03	74,17	16,51	14,24	22,52	2,34	2,73	3,31
22637	30	30	30	228,00	5,33	6,18	1,41	81,15	83,03	74,17	16,51	14,24	22,52	2,34	2,73	3,31
17610	30	30	30	228,00	5,33	6,18	1,41	81,15	83,03	4,17	16,51	14,24	22,52	2,34	2,73	3,31
17614	30	30	30	319,00	6,58	3,29	0,98	72,97	86,18	65,99	14,02	8,54	21,77	13,01	5,20	12,24
17612	30	30	30	228,00	5,33	6,18	1,41	84,15	83,03	74,17	16,51	14,24	22,52	2,34	2,73	3,31
17621	30	30	30	319,00	6,58	3,29	0,98	72,97	86,18	65,99	14,02	8,54	21,77	13,10	5,28	12,24
22632	30	30	30	319,00	6,58	3,29	0,98	79,27	86,18	65,99	14,02	8,54	21,77	13,10	5,28	12,24
22643	30	30	30	319,00	6,58	3,29	0,98	79,27	86,18	65,99	14,02	8,54	21,77	13,10	5,28	12,24
17622	30	30	30	400,00	7,10	2,69	0,51	91,18	91,71	89,19	6,08	5,18	5,41	2,74	3,11	5,40
22633	30	30	30	400,00	7,10	2,69	0,51	91,18	91,71	89,19	6,08	5,18	5,41	2,74	3,11	5,40

Model: Nieuwe plannen
Groep: (hoofdgroep)
Lijst van Wegen, voor rekenmethode Wegverkeerslawaaai - RMW-2012

ItemID	Type	Cpl	Cpl_W	Hbron	Helling	Wegdek	Wegdek.
16434	Verdeling	False	1,5	0,75	0	W0	Referentiewegdek
16435	Verdeling	False	1,5	0,75	0	W0	Referentiewegdek
16436	Verdeling	False	1,5	0,75	0	W0	Referentiewegdek
16440	Verdeling	False	1,5	0,75	0	W0	Referentiewegdek
16448	Verdeling	False	1,5	0,75	0	W9a	Elementenverharding in keperverband
16449	Verdeling	False	1,5	0,75	0	W0	Referentiewegdek
18783	Verdeling	False	1,5	0,75	0	W9a	Elementenverharding in keperverband
18786	Verdeling	False	1,5	0,75	0	W9a	Elementenverharding in keperverband
18787	Verdeling	False	1,5	0,75	0	W9a	Elementenverharding in keperverband
18793	Verdeling	False	1,5	0,75	0	W9a	Elementenverharding in keperverband
22725	Verdeling	False	1,5	0,75	0	W9a	Elementenverharding in keperverband
22726	Verdeling	False	1,5	0,75	0	W9a	Elementenverharding in keperverband
22727	Verdeling	False	1,5	0,75	0	W9a	Elementenverharding in keperverband
22728	Verdeling	False	1,5	0,75	0	W9a	Elementenverharding in keperverband
17607	Verdeling	False	1,5	0,75	0	W0	Referentiewegdek
17615	Verdeling	False	1,5	0,75	0	W0	Referentiewegdek
17616	Verdeling	False	1,5	0,75	0	W0	Referentiewegdek
17609	Verdeling	False	1,5	0,75	0	W0	Referentiewegdek
17618	Verdeling	False	1,5	0,75	0	W9a	Elementenverharding in keperverband
17619	Verdeling	False	1,5	0,75	0	W9a	Elementenverharding in keperverband
17623	Verdeling	False	1,5	0,75	0	W9a	Elementenverharding in keperverband
22637	Verdeling	False	1,5	0,75	0	W0	Referentiewegdek
17610	Verdeling	False	1,5	0,75	0	W0	Referentiewegdek
17614	Verdeling	False	1,5	0,75	0	W9a	Elementenverharding in keperverband
17612	Verdeling	False	1,5	0,75	0	W9a	Elementenverharding in keperverband
17621	Verdeling	False	1,5	0,75	0	W9a	Elementenverharding in keperverband
22632	Verdeling	False	1,5	0,75	0	W9a	Elementenverharding in keperverband
22643	Verdeling	False	1,5	0,75	0	W0	Referentiewegdek
17622	Verdeling	False	1,5	0,75	0	W9a	Elementenverharding in keperverband
22633	Verdeling	False	1,5	0,75	0	W9a	Elementenverharding in keperverband

Bijlage I
Invoergegevens bronnenmodel

Wegen

Model: Nieuwe plannen
Groep: (hoofdgroep)
Lijst van Wegen, voor rekenmethode Wegverkeerslawaaai - RMW-2012

ItemID	Grp.ID	Naam	Omschr.	Vorm	X-1	Y-1	X-n	Y-n	H-1	H-n	M-1	M-n	ISO_H
22634	82	Ruiterhf2		Polylijn	134071,00	416126,76	134003,97	416116,98	0,00	0,00	0,00	0,00	0,00
22635	82	Ruiterhf3		Polylijn	133947,43	416101,24	134004,45	416116,50	0,00	0,00	0,00	0,00	0,00
22636	82	Ruiterhf4		Polylijn	134071,00	416126,28	134085,55	416043,51	0,00	0,00	0,00	0,00	0,00
17625	56		Nieuwe Steeg	Polylijn	133374,58	416312,21	133678,59	416371,58	0,00	0,00	0,00	0,00	0,00
17608	202		Nieuwe Steeg	Polylijn	133720,62	416385,60	133678,59	416371,58	0,00	0,00	0,00	0,00	0,00

Bijlage I
Invoergegevens bronnenmodel

Wegen

Model: Nieuwe plannen
Groep: (hoofdgroep)
Lijst van Wegen, voor rekenmethode Wegverkeerslawaaï - RMW-2012

ItemID	Min.RH	Max.RH	Min.AH	Max.AH	ISO M.	Hdef.	Vormpunten	Lengte	Lengte3D	V(LV(D))	V(LV(A))	V(LV(N))	V(MV(D))	V(MV(A))	V(MV(N))
22634	0,00	0,00	0,00	0,00	0,00	Relatief	8	70,07	70,07	30	30	30	30	30	30
22635	0,00	0,00	0,00	0,00	0,00	Relatief	2	59,02	59,02	30	30	30	30	30	30
22636	0,00	0,00	0,00	0,00	0,00	Relatief	2	84,05	84,05	30	30	30	30	30	30
17625	0,00	0,00	0,00	0,00	0,00	Relatief	6	309,83	309,83	60	60	60	60	60	60
17608	0,00	0,00	0,00	0,00	0,00	Relatief	4	44,91	44,91	30	30	30	30	30	30

Model: Nieuwe plannen
Groep: (hoofdgroep)
Lijst van Wegen, voor rekenmethode Wegverkeerslawaaï - RMW-2012

ItemID	V(ZV(D))	V(ZV(A))	V(ZV(N))	Totaal aantal	%Int(D)	%Int(A)	%Int(N)	%LV(D)	%LV(A)	%LV(N)	%MV(D)	%MV(A)	%MV(N)	%ZV(D)	%ZV(A)	%ZV(N)
22634	30	30	30	400,00	7,10	2,69	0,51	91,18	91,71	89,19	6,08	5,18	5,41	2,74	3,11	5,40
22635	30	30	30	60,00	7,10	2,69	0,51	91,18	91,71	89,19	6,08	5,18	5,41	2,74	3,11	5,40
22636	30	30	30	60,00	7,10	2,69	0,51	91,18	91,71	89,19	6,08	5,18	5,41	2,74	3,11	5,40
17625	60	60	60	228,00	5,33	6,18	1,41	81,15	83,03	74,17	16,51	14,24	22,52	2,30	2,73	3,31
17608	30	30	30	228,00	5,33	6,18	1,41	81,15	83,03	74,17	16,51	14,24	22,52	2,34	2,73	3,31

Model: Nieuwe plannen
Groep: (hoofdgroep)
Lijst van Wegen, voor rekenmethode Wegverkeerslawaaï - RMW-2012

ItemID	Type	Cpl	Cpl_W	Hbron	Helling	Wegdek	Wegdek.
22634	Verdeling	False	1,5	0,75	0	W9a	Elementenverharding in keperverband
22635	Verdeling	False	1,5	0,75	0	W9a	Elementenverharding in keperverband
22636	Verdeling	False	1,5	0,75	0	W9a	Elementenverharding in keperverband
17625	Verdeling	False	1,5	0,75	0	W0	Referentiewegdek
17608	Verdeling	False	1,5	0,75	0	W0	Referentiewegdek

Model: Nieuwe plannen
Groep: (hoofdgroep)
Lijst van Bodemgebieden, voor rekenmethode Wegverkeerslawaaï - RMW-2012

ItemID	Naam	Omschr.	Vorm	X-1	Y-1	Vormpunten	Omtrek.	Oppervlak	Bf
17524	Hoofdstraa	Hoofdstraat	Polygoon	133836,54	416422,84	8	141,84	389,83	0,00
17525	Hoofdstraa	Hoofdstraat	Polygoon	134096,59	416484,72	10	138,36	379,22	0,00
17526	Bulkstraat	Bulkstraat	Polygoon	134155,57	416482,76	12	280,58	805,96	0,00
17527	Doeverense	Doeverensestraat	Polygoon	133833,18	416421,91	6	205,81	580,90	0,00
17528	Van der Be	Van der Beekstraat	Polygoon	133861,13	416326,25	14	224,97	649,14	0,00
17529	Van der Be	Van der Beekstraat	Polygoon	134100,38	416336,95	12	167,21	465,59	0,00
17530	Bulkstraat	Bulkstraat	Polygoon	134172,66	416354,04	6	194,70	548,23	0,00
17531	Hoefstraat	Hoefstraat	Polygoon	134185,80	416266,73	12	620,22	1825,65	0,00
17532	Doeverense	Doeverensestraat	Polygoon	133886,60	416235,19	4	207,79	586,96	0,00
17533	Van der Be	Van der Beekstraat	Polygoon	134098,59	416342,50	14	176,76	493,99	0,00
17534	Akkerstraa	Akkerstraat	Polygoon	133893,30	416445,60	12	155,78	431,51	0,00
17535	Van der Be	Van der Beekstraat	Polygoon	133960,62	416350,86	10	121,06	327,06	0,00
17536	Hoofdstraa	Hoofdstraat	Polygoon	134159,47	416481,54	8	100,33	265,16	0,00
17537	Hoofdstraa	Hoofdstraat	Polygoon	134201,06	416494,76	18	309,49	892,26	0,00
17538	Oegemastra	Oegemastraat	Polygoon	134334,99	416544,61	6	53,69	124,93	0,00
17539	Oegemastra	Oegemastraat	Polygoon	134342,61	416527,85	18	149,69	412,82	0,00
17540	Oegemastra	Oegemastraat	Polygoon	134311,58	416472,59	18	247,75	706,69	0,00
17541	Hoofdstraa	Hoofdstraat	Polygoon	134547,95	416609,94	6	72,20	180,50	0,00
17542	Oegemastra	Oegemastraat	Polygoon	134307,56	416469,93	14	216,54	613,60	0,00
17543	Oegemastra	Oegemastraat	Polygoon	134297,14	416369,03	10	93,42	244,20	0,00
17544	Hoefstraat	Hoefstraat	Polygoon	134316,83	416332,18	6	126,40	343,07	0,00
17545	Hoefstraat	Hoefstraat	Polygoon	134356,18	416373,22	6	89,66	233,09	0,00
17546	Kerkstraat	Kerkstraat	Polygoon	134385,03	416394,48	6	112,10	300,42	0,00
17547	Kerkstraat	Kerkstraat	Polygoon	134433,69	416402,58	4	67,01	210,97	0,00
17548	Rondendans	Rondendans	Polygoon	134456,93	416402,81	16	283,69	814,86	0,00
17549	Kerkstraat	Kerkstraat	Polygoon	134387,61	416396,92	4	54,01	125,91	0,00
17550	Kerkstraat	Kerkstraat	Polygoon	134385,44	416415,13	8	116,58	313,77	0,00
17551	Kerkstraat	Kerkstraat	Polygoon	134388,52	416417,87	24	257,31	735,78	0,00
17552	Hoefstraat	Hoefstraat	Polygoon	134186,12	416260,84	8	120,04	324,31	0,00
17553	Hoefstraat	Hoefstraat	Polygoon	134239,70	416264,00	8	86,99	225,06	0,00

Model: Nieuwe plannen
Groep: (hoofdgroep)
Lijst van Bodemgebieden, voor rekenmethode Wegverkeerslawaaï - RMW-2012

ItemID	Naam	Omschr.	Vorm	X-1	Y-1	Vormpunten	Omtrek.	Oppervlak	Bf
17554	Hoefstraat	Hoefstraat	Polygoon	134275,32	416277,92	14	150,86	416,66	0,00
17555	Oegemastra	Oegemastraat	Polygoon	134175,96	416351,40	4	263,35	753,90	0,00
17556	Susterenho	Susterenhof	Polygoon	134257,02	416270,77	12	341,46	1305,14	0,00
17557	Susterenho	Susterenhof	Polygoon	134412,37	416239,40	4	240,00	968,59	0,00
17558	Rondendans	Rondendans	Polygoon	134547,00	416468,63	10	206,84	584,62	0,00
17559	Teisterban	Teisterband	Polygoon	134633,08	416444,00	6	109,37	291,78	0,00
17560	Teisterban	Teisterband	Polygoon	134638,79	416442,76	6	85,68	221,05	0,00
17561	Teisterban	Teisterband	Polygoon	134639,20	416481,89	6	146,99	405,54	0,00
17562	Teisterban	Teisterband	Polygoon	134642,76	416478,89	10	131,82	359,96	0,00
17563	Teisterban	Teisterband	Polygoon	134590,08	416501,82	4	87,67	227,24	0,00
17564	Rondendans	Rondendans	Polygoon	134549,61	416500,82	6	74,94	189,04	0,00
17565	Rondendans	Rondendans	Polygoon	134487,26	416458,73	10	149,54	412,54	0,00
17566	Rondendans	Rondendans	Polygoon	134555,52	416500,40	10	199,74	563,28	0,00
17567	Hoofdstraa	Hoofdstraat	Polygoon	134568,06	416589,21	6	237,39	676,66	0,00
17568	Meerhoek	Meerhoek	Polygoon	134665,46	416527,85	20	277,95	797,30	0,00
17569	Burg. Brun	Burg. Brunestraat	Polygoon	134552,58	416609,90	10	282,38	812,12	0,00
17570	Hoofdstraa	Hoofdstraat	Polygoon	134660,28	416527,32	28	493,26	1443,94	0,00
17571	Hoofdstraa	Hoofdstraat	Polygoon	134784,92	416362,20	26	583,59	1714,12	0,00
17572	Kelderstra	Kelderstraat	Polygoon	134419,08	416673,00	6	141,02	387,11	0,00
17573	Meerhoek	Meerhoek	Polygoon	134421,50	416673,37	20	505,45	1480,79	0,00
17574	Meerhoek	Meerhoek	Polygoon	134658,79	416705,60	8	125,61	341,27	0,00
17575	Nieuwe Ste	Nieuwe Steeg	Polygoon	132168,69	415783,05	80	1863,81	5553,38	0,00
17576	Hoofdstraa	Hoofdstraat	Polygoon	133722,56	416383,30	17	281,27	1205,46	0,00
17577	Kleibergse	Kleibergsestraat	Polygoon	133490,99	416736,49	6	130,89	356,13	0,00
17578	Provinczuid	Provincialeweg-Zuid	Polygoon	132842,77	416473,77	12	1522,58	4521,61	0,00
17579	Kleibergse	Kleibergsestraat	Polygoon	132839,46	416484,57	28	1415,97	4139,64	0,00
17580	Genderense	Genderensedijk	Polygoon	133722,33	416389,85	32	836,13	2464,10	0,00
17581	Hoofdstraa	Hoofdstraat	Polygoon	135043,90	416242,95	26	2560,19	7645,10	0,00
17582	Provinczuid	Provincialeweg-Zuid	Polygoon	135577,50	417381,80	10	890,18	2631,70	0,00
17583	Bosseweg	Bosseweg	Polygoon	135578,39	417388,35	58	1918,24	5724,57	0,00

Model: Nieuwe plannen
Groep: (hoofdgroep)
Lijst van Bodemgebieden, voor rekenmethode Wegverkeerslawaaï - RMW-2012

ItemID	Naam	Omschr.	Vorm	X-1	Y-1	Vormpunten	Omtrek.	Oppervlak	Bf
17584	Meerstraat	Meerstraat	Polygoon	134660,77	416702,35	115	2365,54	7067,97	0,00
17585	Kelderstra	Kelderstraat	Polygoon	134303,48	416992,71	22	699,16	2059,85	0,00
17586	Hoofdstraa	Hoofdstraat	Polygoon	134339,60	416543,24	12	259,26	742,31	0,00
17587	Hoofdstraa	Hoofdstraat	Polygoon	134441,43	416609,25	18	246,25	702,59	0,00
17588	Hoofdstraa	Hoofdstraat	Polygoon	134022,02	416489,10	12	168,12	468,35	0,00
17589	Hoofdstraa	Hoofdstraat	Polygoon	133897,85	416444,55	14	276,66	793,80	0,00
17590	Akkerstraa	Akkerstraat	Polygoon	133966,36	416351,41	24	411,44	1198,22	0,00
17591	Weidestraa	Weidestraat	Polygoon	134094,41	416488,36	20	317,03	915,72	0,00
17592	Susterenho	Susterenhof	Polygoon	134414,51	416241,85	16	323,25	933,39	0,00
17593	Tol	Tol	Polygoon	134060,83	415604,35	48	2760,74	8247,65	0,00
17594	Kerkstraat	Kerkstraat	Polygoon	134787,30	416366,67	12	317,58	917,20	0,00
17595	Voompad	Voompad	Polygoon	134238,08	416267,39	32	612,62	1801,99	0,00
17596	Doeverense	Doeverensestraat	Polygoon	133881,05	416233,58	34	1310,76	3896,82	0,00
17597	Kleibergse	Kleibergsestraat	Polygoon	133548,32	416751,01	24	1619,46	4827,77	0,00
17598	Provinzuid	Provincialeweg-Zuid	Polygoon	133558,58	416733,11	8	1594,89	4712,86	0,00
17599	Lange Pad	Lange Pad	Polygoon	134309,04	416994,61	40	3701,76	11032,61	0,00
17600	Provinzuid	Provincialeweg-Zuid	Polygoon	134307,33	416991,33	22	2670,21	7968,99	0,00
17601	Tol	Tol	Polygoon	134064,25	415599,68	36	2362,68	7051,71	0,00
17602	Nieuwe Ste	Nieuwe steeg	Polygoon	132976,43	416207,28	46	1547,23	4600,99	0,00
17603	Kerkstraat	Kerkstraat	Polygoon	134450,93	416402,53	16	398,72	1159,78	0,00
17604	Genderense	Genderensedijk	Polygoon	133491,80	416743,08	46	2050,06	6122,86	0,00
17605	parallel	Parallelweg	Polygoon	135571,45	417398,35	22	923,95	2734,13	0,00
17606	parallel	Parallelweg	Polygoon	134302,17	417022,71	18	2659,61	7940,68	0,00
22583	gb02		Polygoon	133705,50	416375,27	27	371,58	5115,18	0,00
22639	Ruiterhf1	3,00m (L/R)	Polygoon	134042,50	416248,97	22	272,68	782,05	0,00
22640	Ruiterhf2	3,00m (L/R)	Polygoon	134071,72	416123,85	16	152,14	420,38	0,00
22641	Ruiterhf3	3,00m (L/R)	Polygoon	133946,66	416104,14	4	130,04	354,13	0,00
22642	Ruiterhf4	3,00m (L/R)	Polygoon	134073,88	416127,89	4	188,64	603,93	0,00
22729			Polygoon	134472,83	416387,24	12	304,12	1240,12	0,00
22638	Ruiterhf	Ruiterhof -- 3,00m (L/R)	Polygoon	134001,07	416116,22	22	308,40	889,17	0,00

Model: Nieuwe plannen
Groep: (hoofdgroep)
Lijst van Toetspunten, voor rekenmethode Wegverkeerslawaaï - RMW-2012

Naam	Omschr.	Vorm	X	Y	Maaiveld	Hdef.	Hoogte A	Hoogte B	Hoogte C	Gevel
1	8 huurwoningen Ruitershof	Punt	134085,50	416084,53	0,00	Relatief	1,50	4,50	7,50	Ja
2	8 huurwoningen Ruitershof	Punt	134086,52	416078,39	0,00	Relatief	1,50	4,50	7,50	Ja
3	8 huurwoningen Ruitershof	Punt	134087,50	416072,52	0,00	Relatief	1,50	4,50	7,50	Ja
4	8 huurwoningen Ruitershof	Punt	134088,44	416066,85	0,00	Relatief	1,50	4,50	7,50	Ja
5	8 huurwoningen Ruitershof	Punt	134089,22	416062,16	0,00	Relatief	1,50	4,50	7,50	Ja
6	8 huurwoningen Ruitershof	Punt	134090,05	416057,13	0,00	Relatief	1,50	4,50	7,50	Ja
7	8 huurwoningen Ruitershof	Punt	134090,64	416053,60	0,00	Relatief	1,50	4,50	7,50	Ja
8	8 huurwoningen Ruitershof	Punt	134091,24	416050,01	0,00	Relatief	1,50	4,50	7,50	Ja
9	8 huurwoningen Ruitershof	Punt	134094,01	416049,28	0,00	Relatief	1,50	4,50	7,50	Ja
10	8 huurwoningen Ruitershof	Punt	134099,32	416050,17	0,00	Relatief	1,50	4,50	7,50	Ja
11	8 huurwoningen Ruitershof	Punt	134101,34	416052,65	0,00	Relatief	1,50	4,50	7,50	Ja
12	8 huurwoningen Ruitershof	Punt	134100,52	416057,53	0,00	Relatief	1,50	4,50	7,50	Ja
13	8 huurwoningen Ruitershof	Punt	134099,65	416062,77	0,00	Relatief	1,50	4,50	7,50	Ja
14	8 huurwoningen Ruitershof	Punt	134098,78	416067,99	0,00	Relatief	1,50	4,50	7,50	Ja
15	8 huurwoningen Ruitershof	Punt	134097,89	416073,40	0,00	Relatief	1,50	4,50	7,50	Ja
16	8 huurwoningen Ruitershof	Punt	134096,92	416079,19	0,00	Relatief	1,50	4,50	7,50	Ja
17	8 huurwoningen Ruitershof	Punt	134095,68	416086,64	0,00	Relatief	1,50	4,50	7,50	Ja
18	8 huurwoningen Ruitershof	Punt	134093,33	416089,86	0,00	Relatief	1,50	4,50	7,50	Ja
19	8 huurwoningen Ruitershof	Punt	134087,36	416088,86	0,00	Relatief	1,50	4,50	7,50	Ja
1	Woning op perceel Kerkstraat 27	Punt	134459,02	416332,09	0,00	Relatief	1,50	4,50	7,50	Ja
2	Woning op perceel Kerkstraat 27	Punt	134467,89	416332,48	0,00	Relatief	1,50	4,50	7,50	Ja
3	Woning op perceel Kerkstraat 27	Punt	134470,79	416337,64	0,00	Relatief	1,50	4,50	7,50	Ja
4	Woning op perceel Kerkstraat 27	Punt	134467,18	416342,61	0,00	Relatief	1,50	4,50	7,50	Ja
5	Woning op perceel Kerkstraat 27	Punt	134457,99	416342,21	0,00	Relatief	1,50	4,50	7,50	Ja
6	Woning op perceel Kerkstraat 27	Punt	134455,54	416336,63	0,00	Relatief	1,50	4,50	7,50	Ja

Rapport: Lijst van model eigenschappen
 Model: Nieuwe plannen

Model eigenschap

Omschrijving	Nieuwe plannen
Verantwoordelijke	Rogér
Rekenmethode	RMW-2012
Aangemaakt door	hcj op 11-4-2012
Laatst ingezien door	Rogér op 18-2-2018
Model aangemaakt met	Geomilieu V1.81
Origineel project	Genderen
Originele omschrijving	locatie 1; Hoofdstraat, 1,5 m contour
Geïmporteerd door	pc5 op 5-9-2017
Dagperiode	07:00 - 19:00
Avondperiode	19:00 - 23:00
Nachtperiode	23:00 - 07:00
Samengestelde periode	Lden
Waarde	Gem(Dag, Avond + 5, Nacht + 10)
Standaard maaiveldhoogte	0
Rekenhoogte contouren	1,5
Detailniveau toetspunt resultaten	Bronresultaten
Detailniveau resultaten grids	Groepsresultaten
Berekening volgens rekenmethode	RMG-2012
Zoekafstand [m]	--
Max. reflectie afstand tot bron [m]	--
Max. reflectie afstand tot ontvanger [m]	--
Standaard bodemfactor	0,30
Zichthoek [grd]	2
Maximum reflectiediepte	1
Reflectie in woonwijken	Ja
Geometrische uitbreiding	Volledige 3D analyse
Luchtdemping	Conform standaard
Luchtdemping [dB/km]	0,00; 0,00; 1,00; 2,00; 4,00; 10,00; 23,00; 58,00
Meteorologische correctie	Conform standaard
Waarde voor CO	3,50

Bijlage II: rekenresultaten

Bijlage II
Rekenresultaten

Rapport: Resultatentabel
 Model: Nieuwe plannen
 LAeq totaalresultaten voor toetspunten
 Groep: (hoofdgroep)
 Groepsreductie: Nee

Naam Toetspunt	Omschrijving	Hoogte	Dag	Avond	Nacht	Lden
1_A	Woning op perceel Kerkstraat 27	1,50	47	42	40	48
1_B	Woning op perceel Kerkstraat 27	4,50	49	43	41	50
1_C	Woning op perceel Kerkstraat 27	7,50	49	44	42	50
2_A	Woning op perceel Kerkstraat 27	1,50	50	44	42	51
2_B	Woning op perceel Kerkstraat 27	4,50	51	45	43	51
2_C	Woning op perceel Kerkstraat 27	7,50	51	45	43	52
3_A	Woning op perceel Kerkstraat 27	1,50	51	46	44	52
3_B	Woning op perceel Kerkstraat 27	4,50	52	46	44	53
3_C	Woning op perceel Kerkstraat 27	7,50	52	46	44	53
4_A	Woning op perceel Kerkstraat 27	1,50	50	45	42	51
4_B	Woning op perceel Kerkstraat 27	4,50	51	45	43	52
4_C	Woning op perceel Kerkstraat 27	7,50	51	46	43	52
5_A	Woning op perceel Kerkstraat 27	1,50	47	42	40	48
5_B	Woning op perceel Kerkstraat 27	4,50	49	44	41	50
5_C	Woning op perceel Kerkstraat 27	7,50	50	44	42	50
6_A	Woning op perceel Kerkstraat 27	1,50	47	42	39	48
6_B	Woning op perceel Kerkstraat 27	4,50	48	43	41	49
6_C	Woning op perceel Kerkstraat 27	7,50	49	44	42	50
1_A	8 huurwoningen Ruitershof	1,50	47	43	37	47
1_B	8 huurwoningen Ruitershof	4,50	48	43	37	48
1_C	8 huurwoningen Ruitershof	7,50	47	43	37	47
10_A	8 huurwoningen Ruitershof	1,50	33	30	24	34
10_B	8 huurwoningen Ruitershof	4,50	33	30	24	33
10_C	8 huurwoningen Ruitershof	7,50	33	29	23	33
11_A	8 huurwoningen Ruitershof	1,50	31	26	23	31
11_B	8 huurwoningen Ruitershof	4,50	31	26	23	32
11_C	8 huurwoningen Ruitershof	7,50	31	26	23	32
12_A	8 huurwoningen Ruitershof	1,50	29	24	21	30
12_B	8 huurwoningen Ruitershof	4,50	29	24	21	30
12_C	8 huurwoningen Ruitershof	7,50	30	25	22	31
13_A	8 huurwoningen Ruitershof	1,50	29	24	21	30
13_B	8 huurwoningen Ruitershof	4,50	30	25	22	31
13_C	8 huurwoningen Ruitershof	7,50	31	26	23	31
14_A	8 huurwoningen Ruitershof	1,50	30	25	22	31
14_B	8 huurwoningen Ruitershof	4,50	30	25	23	31
14_C	8 huurwoningen Ruitershof	7,50	31	26	23	32
15_A	8 huurwoningen Ruitershof	1,50	30	26	22	31
15_B	8 huurwoningen Ruitershof	4,50	30	26	23	31
15_C	8 huurwoningen Ruitershof	7,50	31	26	23	32
16_A	8 huurwoningen Ruitershof	1,50	33	28	24	33
16_B	8 huurwoningen Ruitershof	4,50	31	26	23	32
16_C	8 huurwoningen Ruitershof	7,50	31	27	24	32
17_A	8 huurwoningen Ruitershof	1,50	33	29	24	33
17_B	8 huurwoningen Ruitershof	4,50	31	26	23	32
17_C	8 huurwoningen Ruitershof	7,50	32	27	24	33

Alle getoonde dB-waarden zijn A-gewogen

Bijlage II Rekenresultaten

Rapport: Resultatentabel
Model: Nieuwe plannen
LAEq totaalresultaten voor toetspunten
Groep: (hoofdgroep)
Groepsreductie: Nee

Naam Toetspunt	Omschrijving	Hoogte	Dag	Avond	Nacht	Lden
18_A	8 huurwoningen Ruitershof	1,50	42	38	32	42
18_B	8 huurwoningen Ruitershof	4,50	44	39	33	44
18_C	8 huurwoningen Ruitershof	7,50	44	40	34	44
19_A	8 huurwoningen Ruitershof	1,50	45	41	34	45
19_B	8 huurwoningen Ruitershof	4,50	46	42	35	46
19_C	8 huurwoningen Ruitershof	7,50	46	42	36	46
2_A	8 huurwoningen Ruitershof	1,50	47	43	37	47
2_B	8 huurwoningen Ruitershof	4,50	47	43	37	47
2_C	8 huurwoningen Ruitershof	7,50	47	43	37	47
3_A	8 huurwoningen Ruitershof	1,50	47	43	36	47
3_B	8 huurwoningen Ruitershof	4,50	47	43	37	47
3_C	8 huurwoningen Ruitershof	7,50	47	43	36	47
4_A	8 huurwoningen Ruitershof	1,50	47	43	36	47
4_B	8 huurwoningen Ruitershof	4,50	47	43	36	47
4_C	8 huurwoningen Ruitershof	7,50	46	42	36	46
5_A	8 huurwoningen Ruitershof	1,50	47	42	36	47
5_B	8 huurwoningen Ruitershof	4,50	47	42	36	47
5_C	8 huurwoningen Ruitershof	7,50	46	42	36	46
6_A	8 huurwoningen Ruitershof	1,50	46	42	36	46
6_B	8 huurwoningen Ruitershof	4,50	46	42	36	46
6_C	8 huurwoningen Ruitershof	7,50	46	42	35	46
7_A	8 huurwoningen Ruitershof	1,50	46	42	36	46
7_B	8 huurwoningen Ruitershof	4,50	46	42	36	46
7_C	8 huurwoningen Ruitershof	7,50	45	41	35	46
8_A	8 huurwoningen Ruitershof	1,50	46	42	35	46
8_B	8 huurwoningen Ruitershof	4,50	46	41	35	46
8_C	8 huurwoningen Ruitershof	7,50	45	41	35	45
9_A	8 huurwoningen Ruitershof	1,50	37	33	27	37
9_B	8 huurwoningen Ruitershof	4,50	36	33	26	37
9_C	8 huurwoningen Ruitershof	7,50	35	32	26	36

Alle getoonde dB-waarden zijn A-gewogen